

寒河江市の統計

2013



寒 河 江 市

寒河江市民さくらんぼ憲章

わたくしたちは、緑ゆたかな自然と伝統に誇りをもち、フルーツのまちさがえの調和ある発展をねがい、市民ひとりひとりのちかいとしてこの憲章を定めます。

恵まれた自然を大切にし、住みよいまちをつくろう

緑と水と道路のきれいな環境をつくります
自分の手から公害をなくします
奉仕活動にすすんで参加します

おたがいに励ましあい、希望と生きがいのあるまちをつくろう

いたわりのところをもち、小さな親切を実行します
おたがいに理解しあい、助けあいの輪を広げます
感謝と希望にみちた、しあわせな家庭をつくります

きまりと約束を守り、あかるいまちをつくろう

時間と約束ごとは守ります
人に迷惑をかけず、よいことはすすんで実行します
公共物は大切にします

文化の高い、スポーツのさかんなまちをつくろう

教養を高め、豊かなところを育てます
ふるさとを愛し、文化財の保護につとめます
スポーツに親しみ、心身の健康につとめます

産業を振興し、躍進するまちをつくろう

勤労をとうとび、つくるよろこびをもちます
自分の仕事に責任をもちます
働くことに誇りをもち、豊かな暮らしをきずきます

はじめに

ここに「寒河江市の統計 2013」を刊行いたします。

この統計表は寒河江市の人口・産業・福祉・教育などの各分野にわたり基本的な統計資料を総合的に収録し、市勢の現況及び推移について明らかにしたものであります。

変動する社会情勢の中で統計資料の果たす役割はますます高まっております。各種行政施策の基礎資料として、また、企業経営や市民生活を考えるうえで参考資料として広く活用いただければ幸いです。

おわりに、本書の編集にあたり、貴重な資料の提供をいただきました関係各位に対し、厚くお礼申し上げます。

寒河江市長 佐藤 洋 樹

利用者のために

- 1 本書は、寒河江市の市勢全般に関する基本的な統計資料を収録したものです。
- 2 資料は、各官公署、民間団体及び庁内各課から提供された資料のほか、各種統計調査を収録したものです。
- 3 統計表中「年」とあるのは暦年（1～12月）、「年度」とあるのは、4月から翌年の3月までの期間を示し、「月末」「何月何日」とあるのは、それぞれの現在日をさします。
- 4 資料の出所については、各表の下欄に記入してあります。
- 5 数字の単位未満については、原則として四捨五入としました。したがって、総数と内訳が一致しない場合があります。
- 6 不詳等の表記をしていないため、掲載した数値の合計が総数と一致しない場合があります。
- 7 資料についてさらに詳細な数字及び用語の解釈などについては、市政策推進課システム統計係あるいは、出所機関に照会してください。
- 8 統計表中の符号の使い方は次のとおりです。
 - 「0」…………… 単位未満
 - 「-」…………… 皆無または該当数字なし
 - 「…」…………… 不詳
 - 「X」…………… 該当数字はあるが公表をひかえたもの
 - 「」…………… 減少（マイナス）

目 次

土地・気象

| | | |
|---|---------|---|
| 1 | 市域の変遷 | 1 |
| 2 | 位置 | 1 |
| 3 | 地目別土地面積 | 2 |
| 4 | 民有地面積 | 2 |
| 5 | 気象 | 3 |

人口・世帯

| | | |
|----|-------------------------------|-------|
| 6 | 人口と世帯数 | 4 |
| 7 | 自然動態 | 5 |
| 8 | 出生率の推移 | 5 |
| 9 | 社会動態 | 6 |
| 10 | 年齢（3区分）別人口 | 7 |
| 11 | 年齢階級別人口 | 8・9 |
| 12 | 町・丁・大字別人口 | 10 |
| 13 | 人口集中地区 | 11 |
| 14 | 世帯人員別一般世帯数及び一般世帯人員 | 11 |
| 15 | 世帯の家族類型（16区分）別一般世帯数、一般世帯人員 | 12 |
| 16 | 労働力人口（15歳以上人口） | 13 |
| 17 | 産業別就業者数 | 14・15 |
| 18 | 常住地による従業・通学市町村別15歳以上就業者・通学者数 | 16 |
| 19 | 従業地・通学地による常住市町村別15歳以上就業者・通学者数 | 17 |
| 20 | 夜間人口・昼間人口 | 18 |
| 21 | 外国人登録人口 | 18 |

事業所・工業

| | | |
|----|-------------------------------|----|
| 22 | 産業大分類別事業所数及び従業者数 | 19 |
| 23 | 産業大分類別・経営組織別・従業者規模別事業所数及び従業者数 | 20 |

| | | |
|----|--------------------------|----|
| 24 | 工業（製造業）の推移 | 21 |
| 25 | 製造業の業種別事業所数・従業者数・製造品出荷額等 | 22 |

農業・林業

| | | |
|----|-------------------------------------|----|
| 26 | 総農家数 | 23 |
| 27 | 専業・兼業別農家数（販売農家） | 23 |
| 28 | 農業就業人口（自営農業に主として従事した世帯員数） （販売農家） | 24 |
| 29 | 農産物販売金額規模別農家数（販売農家） | 24 |
| 30 | 地域別農業状況（総農家数） | 24 |
| 31 | 経営耕地の状況（経営体） | 25 |
| 32 | 経営耕地面積規模別経営体数（経営体） | 26 |
| 33 | 家畜・鶏飼養経営体数及び飼養頭羽数（経営体） | 26 |
| 34 | 農業用機械所有経営体数及び台数（経営体） | 27 |
| 35 | 水稻実収高 | 27 |
| 36 | 販売目的で作付けした作物の類別作付経営体数及び面積（経営体） | 27 |
| 37 | 主な販売目的果樹の経営体（経営体） | 28 |
| 38 | 林野面積・森林面積 | 28 |

商業

| | | |
|----|----------------------|----|
| 39 | 商業の推移 | 29 |
| 40 | 年間商品販売額及び売場面積 | 29 |
| 41 | 業種別・従業者規模別商店数 | 30 |
| 42 | 業種別商店数・従業者数及び年間商品販売額 | 30 |

建設

| | | |
|----|---------------|----|
| 43 | 建築確認申請の状況 | 31 |
| 44 | 住居の種類・住宅の所有状況 | 32 |
| 45 | 住宅の建て方別状況 | 32 |
| 46 | 市営住宅の状況 | 33 |

| | | |
|----|--------------|----|
| 47 | 道路の状況 | 34 |
| 48 | 橋りょうの状況 | 34 |
| 49 | 都市公園の状況 | 35 |
| 50 | 地価公示価格 | 36 |
| 51 | 基準地標準価格 | 36 |
| 52 | 都市計画区域及び用途地域 | 37 |

電気・上下水道

| | | |
|----|--------------|----|
| 53 | 電灯の契約口数及び使用量 | 38 |
| 54 | 電力の契約口数及び使用量 | 38 |
| 55 | 公共下水道の状況 | 39 |
| 56 | 上水道の普及状況 | 39 |
| 57 | 給水量の状況 | 40 |
| 58 | 用途別の使用水量状況 | 40 |
| 59 | 用途別の使用給水栓数状況 | 40 |

運輸・通信

| | | |
|----|------------|----|
| 60 | JR 乗車人員の状況 | 41 |
| 61 | 保有自動車数 | 42 |
| 62 | 高速道路の交通量 | 43 |
| 63 | 郵便物取扱数 | 44 |
| 64 | 電話施設数状況 | 44 |

所得・物価

| | | |
|----|----------------------|----|
| 65 | 市民所得関連指標 | 45 |
| 66 | 産業別市内総生産 | 46 |
| 67 | 市民所得 | 47 |
| 68 | 年次別消費者物価指数（総合指数・上昇率） | 48 |

労働・社会保障

| | | |
|----|------------------|----|
| 69 | 公共職業紹介状況 | 49 |
| 70 | 失業保険給付（基本手当分）の状況 | 49 |
| 71 | 国民健康保険 | 50 |
| 72 | 国民年金の加入者 | 51 |
| 73 | 基礎年金 | 51 |
| 74 | 拠出年金 | 52 |
| 75 | 生活保護の被保護人員状況 | 53 |
| 76 | 生活保護の保護費状況 | 54 |
| 77 | ねたきり高齢者等の状況 | 55 |
| 78 | 身体障がい者数 | 55 |
| 79 | 保育所の状況 | 56 |
| 80 | 市民相談の状況 | 56 |
| 81 | 交通災害共済の加入状況 | 57 |
| 82 | 交通災害共済の見舞金支給状況 | 57 |

保健・衛生

| | | |
|----|------------------|----|
| 83 | 医療施設の状況 | 58 |
| 84 | 医療関係者数 | 58 |
| 85 | 特定死因別死亡者数 | 59 |
| 86 | 市立病院の各科別患者の利用状況 | 60 |
| 87 | 市立病院のリハビリ・医療相談状況 | 61 |
| 88 | 予防接種の実施状況 | 61 |
| 89 | ごみの収集及び処理状況 | 62 |
| 90 | し尿の収集及び処理状況 | 62 |
| 91 | 市民浴場の利用状況 | 63 |

教育・文化

| | | |
|----|--------|----|
| 92 | 幼稚園の状況 | 64 |
| 93 | 小学校の状況 | 64 |

| | | |
|-----|----------------|-------|
| 94 | 中学校の状況 | 65 |
| 95 | 中学校卒業者の進路状況 | 65 |
| 96 | 高等学校の状況 | 66 |
| 97 | 高等学校卒業者の進路状況 | 66 |
| 98 | 児童、生徒及び幼児の発育状態 | 67 |
| 99 | 文化財 | 68~77 |
| 100 | 図書館の利用状況 | 78 |
| 101 | 図書館の蔵書数 | 78 |
| 102 | 社会教育施設利用状況 | 79 |
| 103 | 市民文化会館利用状況 | 79 |
| 104 | 体育施設利用状況 | 80 |
| 105 | テレビ受信契約数 | 80 |

災害・事故

| | | |
|-----|---------------------|----|
| 106 | 消防力の現況 | 81 |
| 107 | 火災発生状況 | 82 |
| 108 | 原因別火災発生状況 | 83 |
| 109 | 事故種別救急車出動状況 | 83 |
| 110 | 刑法犯発生・検挙件数と検挙人員（管内） | 84 |
| 111 | 交通事故発生状況 | 84 |

観 光

| | | |
|-----|--------|----|
| 112 | 観光者数 | 85 |
| 113 | 年中行事等 | 85 |
| 114 | 物産 | 85 |
| 115 | 旅券申請件数 | 86 |
| 116 | 入湯税 | 86 |

財 政

| | | |
|-----|-----------|----|
| 117 | 一般会計歳入決算額 | 87 |
|-----|-----------|----|

| | | |
|-----|-----------------|----|
| 118 | 一般会計歳出決算額 | 88 |
| 119 | 特別会計歳入歳出決算額 | 89 |
| 120 | 公営企業会計決算額（病院事業） | 90 |
| 121 | 公営企業会計決算額（水道事業） | 90 |
| 122 | 市税の収入状況 | 91 |
| 123 | 市有財産 | 91 |

市政・選挙

| | | |
|-----|----------------------|----|
| 124 | 議会の本会議及び提案状況 | 92 |
| 125 | 議会の一般質問人員及び請願・陳情処理状況 | 92 |
| 126 | 議会機構図 | 93 |
| 127 | 市職員数 | 94 |
| 128 | 選挙人名簿登録者数 | 94 |
| 129 | 各選挙投票状況 | 95 |

県内市町村資料

| | | |
|-----|----------------------|-------|
| 130 | 平成22年国勢調査市町村別人口及び世帯数 | 96 |
| 131 | 山形県内市勢（13市）比較 | 97・98 |

1 市域の変遷

| 年 月 日 | 関 係 町 村 名 | 合併態様 | 面積(km ²) |
|-----------------------|--------------------------|------|----------------------|
| 昭和29年 8月 1日 (市制施行) | 寒河江町、西根村、柴橋村、高松村、醍醐村 | 合 体 | 60.09 |
| " 11月1日 | 白岩町、三泉村 | 編 入 | 141.73 |
| 昭和30年12月31日 | 三泉村の畑中、造山地区河北町へ | | 141.35 |
| 昭和35年10月 1日 | 国土地理院調 | | 140.85 |
| 昭和62年 3月 1日 | 寒河江市の一部と中山町の一部と大江町の一部を交換 | 境界修正 | 140.00 |
| 昭和63年10月 1日 | 国土地理院調 | | 139.08 |

2 位 置

| 市役所所在地 | 極 所 の 経 緯 度 | | | | | | | 標 高 |
|--------------------|--------------|-----|----------------|---------|-----|-------------|-------|---------|
| | 地 名 | 経緯度 | 方位 | 地 名 | 東 経 | 方位 | 地 名 | |
| 寒河江市中央一丁目 9番45号 | 東経 140°16 | 東 | 大字日田元新田 字下野 | 140°19 | 南 | 大字島字 皿沼南 | 38°21 | 101.58m |
| | 北緯 38°22 | | 西 | 大字幸生字三合 | | 140°08 | 北 | |

3 地目別土地面積

単位: km²(各年1月1日)

| 区 分 | 平成20年度 | 21 | 22 | 23 | 24 |
|-----|--------|--------|--------|--------|--------|
| 総面積 | 139.08 | 139.08 | 139.08 | 139.08 | 139.08 |
| 田 | 18.60 | 18.50 | 18.26 | 18.22 | 18.19 |
| 畑 | 12.98 | 12.99 | 12.99 | 12.99 | 12.98 |
| 宅地 | 9.74 | 9.74 | 9.78 | 9.83 | 9.88 |
| 山林 | 66.51 | 66.13 | 66.17 | 66.17 | 66.16 |
| 原野 | 6.08 | 6.08 | 6.08 | 6.08 | 6.08 |
| 雑種地 | 1.69 | 1.75 | 1.92 | 1.91 | 1.90 |
| その他 | 23.48 | 23.89 | 23.88 | 23.88 | 23.89 |

資料: 市税務課

4 民有地面積

単位: km²(各年1月1日)

| 区 分 | 総数 | 田 | 畑 | 宅地 | 山林 | 原野 | 雑種地 | その他 |
|-------|-------|-------|-------|------|-------|------|------|------|
| 平成20年 | 70.32 | 18.52 | 12.97 | 9.07 | 22.93 | 5.67 | 1.15 | 0.01 |
| 21 | 69.73 | 18.26 | 12.98 | 9.08 | 22.54 | 5.66 | 1.20 | 0.01 |
| 22 | 69.74 | 18.20 | 12.98 | 9.12 | 22.57 | 5.67 | 1.19 | 0.01 |
| 23 | 69.76 | 18.16 | 12.98 | 9.18 | 22.57 | 5.67 | 1.18 | 0.02 |
| 24 | 69.75 | 18.13 | 12.97 | 9.23 | 22.57 | 5.67 | 1.17 | 0.01 |

資料: 市税務課

5 気 象

| 年 次 | 気 温() | | | 平均風速 (m / s) | 降水量 (mm) | 降雪量 (cm) |
|---------|--------|------|-------|-----------------|-------------|-------------|
| | 平 均 | 最 高 | 最 低 | | | |
| 平成17年 | 11.3 | 35.9 | -9.4 | 0.9 | 1,595 | 803 |
| 18 | 11.3 | 34.8 | -10.4 | 1.0 | 1,541 | 402 |
| 19 | 11.9 | 36.4 | -6.8 | 1.0 | 1,367 | 263 |
| 20 | 11.6 | 36.1 | -8.8 | 1.1 | 1,277 | 472 |
| 21 | 11.8 | 34.7 | -8.1 | 1.1 | 1,284 | 359 |
| 22 | 12.0 | 36.2 | -8.0 | 1.1 | 1,509 | 424 |
| 23 | 11.3 | 36.7 | -9.9 | 1.1 | 欠測 | 629 |
| 24 | 11.3 | 35.5 | -9.7 | 1.0 | 983.5 | 635 |
| 平成24年1月 | -2.1 | 5.7 | -8.7 | 0.7 | 欠測 | 213 |
| 2 | -2.3 | 5.1 | -9.7 | 0.9 | 欠測 | 179 |
| 3 | 2.7 | 15.7 | -3.7 | 0.9 | 70.0 | 116 |
| 4 | 8.4 | 28.5 | -1.6 | 1.3 | 76.0 | 14 |
| 5 | 15.1 | 27.4 | 5.3 | 1.1 | 96.0 | 0 |
| 6 | 19.0 | 29.8 | 9.1 | 1.3 | 48.5 | 0 |
| 7 | 23.8 | 34.9 | 15.4 | 1.1 | 155.5 | 0 |
| 8 | 26.6 | 35.5 | 17.5 | 1.0 | 38.5 | 0 |
| 9 | 23.0 | 34.3 | 12.4 | 0.9 | 171.0 | 0 |
| 10 | 14.1 | 17.4 | 5.6 | 0.8 | 59.5 | 0 |
| 11 | 7.0 | 16.7 | -1.5 | 0.8 | 109.0 | 0 |
| 12 | 0.5 | 8.6 | -7.0 | 0.6 | 159.5 | 113 |

注1:降水量は毎年1月から12月までの記録である。 資料:森林研究センター

注2:最高気温と最低気温はそれぞれの年、月の極値である。

注3:平成24年1月、2月の降水量は雨量計の故障により欠測となった。

注4:平成24年降水量は欠測した1月、2月を除いた合計である。

6 人口と世帯数

単位:人・世帯(各年10月1日)

| 年次 | 人口 | | | 世帯数 |
|-------|--------|--------|--------|--------|
| | 総数 | 男 | 女 | |
| 昭和15年 | 35,273 | 17,485 | 17,788 | 5,893 |
| 22 | 41,837 | 20,035 | 21,802 | 7,006 |
| 25 | 41,808 | 20,235 | 21,573 | 6,935 |
| 30 | 40,659 | 19,466 | 21,193 | 6,962 |
| 35 | 40,015 | 19,097 | 20,918 | 7,411 |
| 40 | 39,175 | 18,718 | 20,457 | 7,898 |
| 45 | 38,558 | 18,370 | 20,188 | 8,352 |
| 50 | 39,311 | 18,833 | 20,478 | 9,051 |
| 55 | 41,048 | 19,782 | 21,266 | 9,748 |
| 60 | 41,828 | 20,155 | 21,673 | 10,042 |
| 平成2年 | 42,076 | 20,322 | 21,754 | 10,287 |
| 7 | 42,805 | 20,741 | 22,064 | 10,865 |
| 12 | 43,379 | 20,985 | 22,394 | 11,723 |
| 17 | 43,625 | 21,051 | 22,574 | 12,598 |
| 18 | 43,416 | 20,960 | 22,456 | 12,686 |
| 19 | 43,277 | 20,908 | 22,369 | 12,839 |
| 20 | 43,233 | 20,876 | 22,357 | 12,943 |
| 21 | 42,937 | 20,700 | 22,237 | 12,998 |
| 22 | 42,373 | 20,497 | 21,876 | 12,717 |
| 23 | 42,085 | 20,380 | 21,705 | 12,845 |
| 24 | 41,916 | 20,309 | 21,607 | 12,957 |

注:昭和25年までは現在の市域に組替えたものである。
平成18年～21年、23年、24年は推計人口による。

資料:国勢調査
山形県社会的移動人口調査

7 自然動態

単位:人・件(各年中)

| 年次 | 出生 | | | 死亡 | | | 増減 |
|------|-----|-----|-----|-----|-----|-----|-----|
| | 総数 | 男 | 女 | 総数 | 男 | 女 | |
| 平成7年 | 398 | 217 | 181 | 352 | 190 | 162 | 46 |
| 8 | 406 | 216 | 190 | 375 | 194 | 181 | 31 |
| 9 | 412 | 202 | 210 | 353 | 174 | 179 | 59 |
| 10 | 416 | 228 | 188 | 387 | 199 | 188 | 29 |
| 11 | 389 | 201 | 188 | 389 | 199 | 190 | - |
| 12 | 409 | 220 | 189 | 378 | 199 | 179 | 31 |
| 13 | 401 | 209 | 192 | 391 | 207 | 184 | 10 |
| 14 | 400 | 194 | 206 | 374 | 194 | 180 | 26 |
| 15 | 372 | 207 | 165 | 390 | 188 | 202 | 18 |
| 16 | 384 | 198 | 186 | 389 | 185 | 204 | 5 |
| 17 | 381 | 199 | 182 | 447 | 255 | 192 | 66 |
| 18 | 345 | 190 | 155 | 402 | 217 | 185 | 57 |
| 19 | 363 | 190 | 173 | 421 | 216 | 205 | 58 |
| 20 | 362 | 196 | 166 | 458 | 239 | 219 | 96 |
| 21 | 302 | 159 | 143 | 451 | 262 | 189 | 149 |
| 22 | 355 | 194 | 161 | 450 | 231 | 219 | 95 |
| 23 | 355 | 179 | 176 | 463 | 238 | 225 | 108 |
| 24 | 334 | 181 | 153 | 485 | 263 | 222 | 151 |

資料:市市民生活課

8 出生率の推移

単位:人(各年中)

| 区分 | | 平成12年 | 13 | 14 | 15 | 16 | 17 | 18 | 19 | 20 | 21 | 22 | 23 |
|------------------|------|-------|------|------|------|------|------|------|------|------|------|------|------|
| 出生率 (人口千人当たり) | 寒河江市 | 9.5 | 9.1 | 9.3 | 8.5 | 8.9 | 8.8 | 8.3 | 8.6 | 8.2 | 7.2 | 8.3 | 8.4 |
| | 山形県 | 8.8 | 8.8 | 8.5 | 8.2 | 8.1 | 7.7 | 7.9 | 7.7 | 7.8 | 7.4 | 7.4 | 7.4 |
| | 全国 | 9.5 | 9.3 | 9.2 | 8.9 | 8.8 | 8.4 | 8.7 | 8.6 | 8.7 | 8.5 | 8.5 | 8.3 |
| 合計特殊 出生率 | 寒河江市 | 1.77 | 1.65 | 1.73 | 1.56 | 1.64 | 1.62 | 1.50 | 1.57 | 1.51 | 1.33 | 1.59 | 1.65 |
| | 山形県 | 1.62 | 1.58 | 1.54 | 1.49 | 1.47 | 1.45 | 1.45 | 1.42 | 1.44 | 1.39 | 1.48 | 1.46 |
| | 全国 | 1.36 | 1.33 | 1.32 | 1.29 | 1.29 | 1.26 | 1.32 | 1.34 | 1.37 | 1.37 | 1.39 | 1.39 |

資料:厚生労働省、県健康福祉部「人口動態統計」、
村山保健所、山形県統計年鑑

9 社会動態

単位：人(各年中)

| 年次 | 転入 | | | 転出 | | | 増減 |
|------|-------|-----|-----|-------|-----|-----|-----|
| | 総数 | 県内 | 県外 | 総数 | 県内 | 県外 | |
| 平成7年 | 1,294 | 844 | 450 | 1,148 | 691 | 457 | 146 |
| 8 | 1,284 | 770 | 514 | 1,170 | 654 | 516 | 114 |
| 9 | 1,371 | 807 | 564 | 1,197 | 681 | 516 | 174 |
| 10 | 1,374 | 843 | 531 | 1,243 | 676 | 567 | 131 |
| 11 | 1,323 | 873 | 450 | 1,286 | 761 | 525 | 37 |
| 12 | 1,304 | 817 | 487 | 1,278 | 736 | 542 | 26 |
| 13 | 1,322 | 900 | 422 | 1,297 | 767 | 530 | 25 |
| 14 | 1,281 | 794 | 487 | 1,398 | 846 | 552 | 117 |
| 15 | 1,284 | 837 | 447 | 1,265 | 736 | 529 | 19 |
| 16 | 1,351 | 873 | 478 | 1,272 | 787 | 485 | 79 |
| 17 | 1,247 | 821 | 426 | 1,340 | 776 | 564 | 93 |
| 18 | 1,202 | 792 | 410 | 1,336 | 792 | 544 | 134 |
| 19 | 1,183 | 760 | 423 | 1,256 | 763 | 493 | 73 |
| 20 | 1,248 | 765 | 483 | 1,275 | 670 | 605 | 27 |
| 21 | 1,209 | 710 | 499 | 1,436 | 763 | 673 | 227 |
| 22 | 1,230 | 717 | 513 | 1,345 | 675 | 670 | 115 |
| 23 | 1,088 | 608 | 480 | 1,166 | 686 | 480 | 78 |
| 24 | 1,133 | 672 | 461 | 1,154 | 640 | 514 | 21 |

資料：市市民生活課

10 年齢(3区分)別人口

(各年10月1日)

| 年次 | 人口(人) | | | | 割合(%) | | | 年齢構成指標 | | | |
|-------|--------|----------------------|-------------------------|----------------------|-------------------|--------------------|---------------|-----------------------------|-----------------------------|---------------------------------|----------------------------|
| | 総数 | 0～14歳 (年少人口) A | 15～64歳 (生産年齢人口) B | 65歳以上 (老年人口) C | 0 ～ 14 歳 | 15 ～ 64 歳 | 65 歳 以上 | 年少人口 指数 (A/B) ×100 | 老年人口 指数 (C/B) ×100 | 従属人口 指数 {(A+C)/B} ×100 | 老年化 指数 (C/A) ×100 |
| 昭和45年 | 38,558 | 9,207 | 25,814 | 3,537 | 23.9 | 66.9 | 9.2 | 35.7 | 13.7 | 49.4 | 38.4 |
| 50 | 39,311 | 8,585 | 26,550 | 4,176 | 21.8 | 67.6 | 10.6 | 32.3 | 15.7 | 48.1 | 48.6 |
| 55 | 41,048 | 8,683 | 27,506 | 4,859 | 21.2 | 67.0 | 11.8 | 31.6 | 17.7 | 49.2 | 56.0 |
| 60 | 41,828 | 8,663 | 27,566 | 5,598 | 20.7 | 65.9 | 13.4 | 31.4 | 20.3 | 51.7 | 64.6 |
| 平成2年 | 42,076 | 8,137 | 27,172 | 6,767 | 19.3 | 64.6 | 16.1 | 29.9 | 24.9 | 54.9 | 83.2 |
| 7 | 42,805 | 7,508 | 26,886 | 8,411 | 17.5 | 62.9 | 19.6 | 27.9 | 31.3 | 59.2 | 112.0 |
| 12 | 43,379 | 6,930 | 26,702 | 9,747 | 15.9 | 61.6 | 22.5 | 25.9 | 36.5 | 62.4 | 140.6 |
| 17 | 43,625 | 6,359 | 26,449 | 10,816 | 14.6 | 60.6 | 24.8 | 24.0 | 40.9 | 64.9 | 170.1 |
| 18 | 43,416 | 6,294 | 26,228 | 10,893 | 14.5 | 60.4 | 25.1 | 24.0 | 41.5 | 65.5 | 173.1 |
| 19 | 43,277 | 6,198 | 26,016 | 11,062 | 14.3 | 60.1 | 25.6 | 23.8 | 42.5 | 66.3 | 178.5 |
| 20 | 43,233 | 6,136 | 25,900 | 11,196 | 14.2 | 59.9 | 25.9 | 23.7 | 43.2 | 66.9 | 182.5 |
| 21 | 42,937 | 5,970 | 25,712 | 11,254 | 13.9 | 59.9 | 26.2 | 23.2 | 43.8 | 67.0 | 188.5 |
| 22 | 42,373 | 5,798 | 25,275 | 11,244 | 13.7 | 59.7 | 26.6 | 22.9 | 44.5 | 67.4 | 193.9 |
| 23 | 42,085 | 5,736 | 25,098 | 11,195 | 13.6 | 59.6 | 26.6 | 22.9 | 44.6 | 67.5 | 195.2 |
| 24 | 41,916 | 5,706 | 24,756 | 11,398 | 13.6 | 59.1 | 27.2 | 23.0 | 46.0 | 69.1 | 199.8 |

注:総数には年齢「不詳」を含む。

平成18年～21年、23年、24年は推計人口による。

資料:国勢調査

山形県社会的移動人口調査

11 年齢階級別人口

| 年 齢 | 昭和55年 | | 60 | | 平成2年 | | 7 | |
|-------------|--------|------------|--------|------------|--------|------------|--------|------------|
| | 総 数 | 構成比 (%) | 総 数 | 構成比 (%) | 総 数 | 構成比 (%) | 総 数 | 構成比 (%) |
| 総 数 | 41,048 | 100.0 | 41,828 | 100.0 | 42,076 | 100.0 | 42,805 | 100.0 |
| 年 少 人 口 | 8,683 | 21.2 | 8,663 | 20.7 | 8,137 | 19.3 | 7,508 | 17.5 |
| 0 ~ 4歳 | 2,899 | 7.1 | 2,759 | 6.6 | 2,461 | 5.8 | 2,147 | 5.0 |
| 5 ~ 9 | 2,984 | 7.3 | 2,916 | 7.0 | 2,722 | 6.5 | 2,537 | 5.9 |
| 10 ~ 14 | 2,800 | 6.8 | 2,988 | 7.1 | 2,954 | 7.0 | 2,824 | 6.6 |
| 生 産 年 齢 人 口 | 27,506 | 67.0 | 27,566 | 65.9 | 27,172 | 64.6 | 26,886 | 62.8 |
| 15 ~ 19 | 2,751 | 6.7 | 2,395 | 5.7 | 2,574 | 6.1 | 2,669 | 6.2 |
| 20 ~ 24 | 2,347 | 5.7 | 1,997 | 4.8 | 1,806 | 4.3 | 2,065 | 4.8 |
| 25 ~ 29 | 3,051 | 7.4 | 2,685 | 6.4 | 2,280 | 5.4 | 2,120 | 5.0 |
| 30 ~ 34 | 3,241 | 7.9 | 3,177 | 7.6 | 2,777 | 6.6 | 2,382 | 5.6 |
| 35 ~ 39 | 2,557 | 6.2 | 3,265 | 7.8 | 3,166 | 7.5 | 2,874 | 6.7 |
| 40 ~ 44 | 2,827 | 6.9 | 2,572 | 6.1 | 3,195 | 7.6 | 3,242 | 7.6 |
| 45 ~ 49 | 3,135 | 7.6 | 2,800 | 6.7 | 2,498 | 5.9 | 3,237 | 7.6 |
| 50 ~ 54 | 3,185 | 7.8 | 3,091 | 7.4 | 2,765 | 6.6 | 2,539 | 5.9 |
| 55 ~ 59 | 2,493 | 6.1 | 3,137 | 7.5 | 3,029 | 7.2 | 2,744 | 6.4 |
| 60 ~ 64 | 1,919 | 4.7 | 2,447 | 5.9 | 3,082 | 7.3 | 3,014 | 7.0 |
| 老 年 人 口 | 4,859 | 11.8 | 5,599 | 13.4 | 6,767 | 16.1 | 8,411 | 19.6 |
| 65 ~ 69 | 1,759 | 4.3 | 1,804 | 4.3 | 2,341 | 5.6 | 2,978 | 7.0 |
| 70 ~ 74 | 1,370 | 3.3 | 1,591 | 3.8 | 1,698 | 4.0 | 2,194 | 5.1 |
| 75 ~ 79 | 999 | 2.4 | 1,141 | 2.7 | 1,388 | 3.3 | 1,481 | 3.5 |
| 80歳以上 | 731 | 1.8 | 1,062 | 2.5 | 1,340 | 3.2 | 1,758 | 4.1 |
| 年 齢 不 詳 | 0 | - | 1 | 0.0 | 0 | - | 0 | - |

注：総数には年齢「不詳」を含む。
平成23年は推計人口による。

単位:人(各年10月1日)

| 年 齢 | 12 | | 17 | | 22 | | 23 | |
|-------------|--------|------------|--------|------------|--------|------------|--------|------------|
| | 総 数 | 構成比 (%) | 総 数 | 構成比 (%) | 総 数 | 構成比 (%) | 総 数 | 構成比 (%) |
| 総 数 | 43,379 | 100.0 | 43,625 | 100.0 | 42,373 | 100.0 | 42,085 | 100.0 |
| 年 少 人 口 | 6,930 | 16.0 | 6,359 | 14.6 | 5,798 | 13.7 | 5,736 | 13.6 |
| 0 ~ 4歳 | 2,017 | 4.6 | 1,958 | 4.5 | 1,778 | 4.2 | 1,737 | 4.1 |
| 5 ~ 9 | 2,277 | 5.2 | 2,084 | 4.8 | 1,949 | 4.6 | 1,919 | 4.6 |
| 10 ~ 14 | 2,636 | 6.1 | 2,317 | 5.3 | 2,071 | 4.9 | 2,080 | 4.9 |
| 生 産 年 齢 人 口 | 26,702 | 61.6 | 26,449 | 60.6 | 25,275 | 59.7 | 25,098 | 59.6 |
| 15 ~ 19 | 2,548 | 5.9 | 2,350 | 5.4 | 1,988 | 4.7 | 2,051 | 4.9 |
| 20 ~ 24 | 2,122 | 4.9 | 2,059 | 4.7 | 1,771 | 4.2 | 1,547 | 3.7 |
| 25 ~ 29 | 2,465 | 5.7 | 2,446 | 5.6 | 2,278 | 5.4 | 2,211 | 5.3 |
| 30 ~ 34 | 2,288 | 5.3 | 2,547 | 5.8 | 2,398 | 5.7 | 2,340 | 5.6 |
| 35 ~ 39 | 2,520 | 5.8 | 2,388 | 5.5 | 2,514 | 5.9 | 2,514 | 6.0 |
| 40 ~ 44 | 2,996 | 6.9 | 2,565 | 5.9 | 2,322 | 5.5 | 2,413 | 5.7 |
| 45 ~ 49 | 3,279 | 7.6 | 3,023 | 6.9 | 2,544 | 6.0 | 2,443 | 5.8 |
| 50 ~ 54 | 3,246 | 7.5 | 3,276 | 7.5 | 3,020 | 7.1 | 2,916 | 6.9 |
| 55 ~ 59 | 2,542 | 5.9 | 3,250 | 7.4 | 3,245 | 7.7 | 3,120 | 7.4 |
| 60 ~ 64 | 2,696 | 6.2 | 2,545 | 5.8 | 3,195 | 7.5 | 3,543 | 8.4 |
| 老 年 人 口 | 9,747 | 22.5 | 10,817 | 24.8 | 11,300 | 26.5 | 11,251 | 26.7 |
| 65 ~ 69 | 2,878 | 6.6 | 2,602 | 6.0 | 2,451 | 5.8 | 2,344 | 5.6 |
| 70 ~ 74 | 2,788 | 6.4 | 2,747 | 6.3 | 2,460 | 5.8 | 2,389 | 5.7 |
| 75 ~ 79 | 1,950 | 4.5 | 2,557 | 5.9 | 2,474 | 5.8 | 2,440 | 5.8 |
| 80歳以上 | 2,131 | 4.9 | 2,910 | 6.7 | 3,859 | 9.1 | 4,022 | 9.6 |
| 年 齢 不 詳 | 0 | - | 1 | 0.0 | 56 | 0.1 | 56 | 0.1 |

資料:国勢調査
山形県統計年鑑

12 町・丁・大字別人口

単位:世帯・人(平成22年10月1日)

| 町・丁・大字別 | 世帯数 | 人 口 | | |
|---------|-----|-----|-----|-----|
| | | 総数 | 男 | 女 |
| 本町1丁目 | 29 | 82 | 38 | 44 |
| 本町2丁目 | 152 | 458 | 206 | 252 |
| 本町3丁目 | 113 | 343 | 163 | 180 |
| 丸内1丁目 | 80 | 258 | 135 | 123 |
| 丸内2丁目 | 114 | 399 | 202 | 197 |
| 丸内3丁目 | 70 | 273 | 129 | 144 |
| 南町1丁目 | 116 | 382 | 191 | 191 |
| 南町2丁目 | 81 | 266 | 123 | 143 |
| 南町3丁目 | 70 | 218 | 105 | 113 |
| 中央1丁目 | 243 | 719 | 339 | 380 |
| 中央2丁目 | 156 | 458 | 221 | 237 |
| 六供町1丁目 | 134 | 432 | 208 | 224 |
| 六供町2丁目 | 74 | 247 | 111 | 136 |
| 西根1丁目 | 98 | 355 | 163 | 192 |
| 西根2丁目 | 89 | 314 | 152 | 162 |
| 栄町 | 128 | 410 | 199 | 211 |
| 末広町 | 141 | 410 | 193 | 217 |
| 幸町 | 35 | 112 | 48 | 64 |
| 八幡町 | 95 | 297 | 134 | 163 |
| 山岸町 | 140 | 443 | 219 | 224 |
| 石持町 | 69 | 218 | 116 | 102 |
| 七日町 | 72 | 238 | 123 | 115 |
| 西根北町 | 97 | 290 | 143 | 147 |
| 船橋町 | 180 | 517 | 237 | 280 |
| 元町1丁目 | 133 | 348 | 155 | 193 |
| 元町2丁目 | 119 | 396 | 185 | 211 |
| 元町3丁目 | 179 | 543 | 272 | 271 |
| 元町4丁目 | 158 | 508 | 250 | 258 |
| 若葉町 | 171 | 497 | 234 | 263 |
| 幸田町 | 114 | 294 | 151 | 143 |
| 緑町 | 234 | 769 | 389 | 380 |
| 中央工業団地 | - | - | - | - |
| 高田1丁目 | 140 | 377 | 178 | 199 |
| 高田2丁目 | 98 | 209 | 110 | 99 |
| 高田3丁目 | 36 | 129 | 65 | 64 |
| 新山町 | 182 | 506 | 266 | 240 |
| 新山1丁目 | 71 | 212 | 97 | 115 |
| 新山2丁目 | - | - | - | - |
| 東新山町 | 80 | 248 | 123 | 125 |
| 小沼町 | 141 | 384 | 193 | 191 |
| 越井坂町 | 134 | 381 | 179 | 202 |
| みずき1丁目 | 40 | 157 | 77 | 80 |

| 町・丁・大字別 | 世帯数 | 人 口 | | |
|---------|--------|--------|--------|--------|
| | | 総数 | 男 | 女 |
| みずき2丁目 | 68 | 231 | 113 | 118 |
| みずき3丁目 | 37 | 111 | 58 | 53 |
| 仲谷地1丁目 | 67 | 162 | 76 | 86 |
| 仲谷地2丁目 | 87 | 259 | 121 | 138 |
| 仲谷地3丁目 | 58 | 191 | 89 | 102 |
| 本楯1丁目 | 114 | 459 | 230 | 229 |
| 本楯2丁目 | 44 | 224 | 87 | 137 |
| 本楯3丁目 | 68 | 152 | 83 | 69 |
| 本楯4丁目 | 78 | 257 | 117 | 140 |
| 落衣前 | 88 | 269 | 126 | 143 |
| 内の袋 | 68 | 207 | 98 | 109 |
| 大字寒河江 | 1,198 | 3,733 | 1,805 | 1,928 |
| 大字高屋 | 777 | 2,468 | 1,191 | 1,277 |
| 大字島 | 720 | 2,529 | 1,219 | 1,310 |
| 大字西根 | 512 | 1,872 | 924 | 948 |
| 大字日田 | 421 | 1,458 | 696 | 762 |
| 大字柴橋 | 705 | 2,599 | 1,241 | 1,358 |
| 大字松川 | 56 | 183 | 97 | 86 |
| 大字中郷 | 275 | 998 | 478 | 520 |
| 大字平塩 | 254 | 977 | 473 | 504 |
| 大字米沢 | 97 | 381 | 188 | 193 |
| 大字八鍬 | 265 | 973 | 484 | 489 |
| 大字谷沢 | 173 | 646 | 322 | 324 |
| 大字清助新田 | 155 | 612 | 307 | 305 |
| 大字高松 | 137 | 508 | 240 | 268 |
| 大字日和田 | 150 | 565 | 271 | 294 |
| 大字慈恩寺 | 145 | 537 | 261 | 276 |
| 大字箕輪 | 39 | 148 | 74 | 74 |
| 大字白岩 | 558 | 2,011 | 954 | 1,057 |
| 大字留場 | 57 | 175 | 87 | 88 |
| 大字宮内 | 51 | 179 | 94 | 85 |
| 大字幸生 | 88 | 323 | 155 | 168 |
| 大字田代 | 75 | 254 | 129 | 125 |
| 字下河原 | 104 | 434 | 221 | 213 |
| 字中河原 | 142 | 441 | 222 | 219 |
| 字上河原 | 54 | 289 | 124 | 165 |
| 字道生 | 42 | 165 | 76 | 89 |
| 字雲河原 | 33 | 107 | 51 | 56 |
| 字入倉 | 33 | 116 | 56 | 60 |
| 字菊地堂 | 5 | 16 | 8 | 8 |
| 字夕カハ | 13 | 57 | 29 | 28 |
| 総数 | 12,717 | 42,373 | 20,497 | 21,876 |

資料:国勢調査

13 人口集中地区

(各年10月1日)

| 年次 | 人口(人) | 面積(km ²) | 人口密度(人 / km ²) |
|-------|--------|----------------------|----------------------------|
| 昭和40年 | 8,690 | 1.3 | 6,684.6 |
| 45 | 11,821 | 1.9 | 6,221.6 |
| 50 | 12,331 | 2.1 | 5,871.9 |
| 55 | 13,536 | 3.1 | 4,366.5 |
| 60 | 13,298 | 3.2 | 4,155.6 |
| 平成2年 | 13,609 | 3.2 | 4,252.8 |
| 7 | 18,636 | 4.7 | 3,956.7 |
| 12 | 18,818 | 4.71 | 3,995.3 |
| 17 | 19,606 | 4.92 | 3,985.0 |
| 22 | 19,585 | 5.03 | 3,893.6 |

資料: 国勢調査

14 世帯人員別一般世帯数及び一般世帯人員

単位: 人(各年10月1日)

| 年次 | 一般世帯数 | | | | | | | | 一般世帯人員 | 一世帯当り人員 |
|-------|--------|---------|-------|-------|-------|-------|-------|------|--------|---------|
| | 総数 | 世帯人員が1人 | 2 | 3 | 4 | 5 | 6 | 7人以上 | | |
| 昭和60年 | 10,025 | 659 | 1,286 | 1,775 | 2,159 | 1,700 | 1,512 | 934 | 41,542 | 4.14 |
| 平成2年 | 10,278 | 767 | 1,547 | 1,853 | 1,996 | 1,528 | 1,591 | 996 | 41,837 | 4.07 |
| 7 | 10,860 | 1,029 | 1,881 | 1,873 | 2,003 | 1,516 | 1,580 | 978 | 42,572 | 3.92 |
| 12 | 11,718 | 1,400 | 2,313 | 2,147 | 2,022 | 1,518 | 1,485 | 833 | 43,101 | 3.68 |
| 17 | 12,585 | 1,917 | 2,673 | 2,417 | 2,125 | 1,485 | 1,252 | 716 | 43,157 | 3.43 |
| 22 | 12,702 | 2,004 | 2,941 | 2,543 | 2,259 | 1,315 | 1,031 | 609 | 41,789 | 3.29 |

資料: 国勢調査

15 世帯の家族類型(16区分)別一般世帯数、一般世帯人員(3世代再掲)

単位:世帯・人(平成22年10月1日)

| 家族類型別 | 一般世帯数 | 一般世帯人員 | (再掲)3世代世帯数 | (再掲)3世代世帯人員 |
|------------------------------|--------|--------|------------|-------------|
| 総数 | 12,702 | 41,789 | 3,430 | 18,695 |
| A 親族のみの世帯 | 10,638 | 39,608 | 3,424 | 18,671 |
| 核家族世帯 | 6,295 | 17,906 | - | - |
| (1)夫婦のみの世帯 | 2,169 | 4,338 | - | - |
| (2)夫婦と子供から成る世帯 | 3,207 | 11,446 | - | - |
| (3)男親と子供から成る世帯 | 134 | 306 | - | - |
| (4)女親と子供から成る世帯 | 785 | 1,816 | - | - |
| 核家族以外の世帯 | 4,343 | 21,702 | 3,427 | 18,671 |
| (5)夫婦と両親から成る世帯 | 257 | 1,028 | - | - |
| 夫婦と夫の親から成る世帯 | 206 | 824 | - | - |
| 夫婦と妻の親から成る世帯 | 51 | 204 | - | - |
| (6)夫婦とひとり親から成る世帯 | 487 | 1,461 | - | - |
| 夫婦と夫の親から成る世帯 | 410 | 1,230 | - | - |
| 夫婦と妻の親から成る世帯 | 77 | 231 | - | - |
| (7)夫婦、子供と両親から成る世帯 | 1,288 | 7,582 | 1,288 | 7,582 |
| 夫婦、子供と夫の親から成る世帯 | 1,087 | 6,411 | 1,087 | 6,411 |
| 夫婦、子供と妻の親から成る世帯 | 201 | 1,171 | 201 | 1,171 |
| (8)夫婦、子供とひとり親から成る世帯 | 1,168 | 5,468 | 1,168 | 5,468 |
| 夫婦、子供と夫の親から成る世帯 | 964 | 4,524 | 964 | 4,524 |
| 夫婦、子供と妻の親から成る世帯 | 203 | 940 | 203 | 940 |
| (9)夫婦と他の親族(親、子供を含まない)から成る世帯 | 43 | 143 | - | - |
| (10)夫婦、子供と他の親族(親を含まない)から成る世帯 | 235 | 1,089 | 221 | 1,028 |
| (11)夫婦、親と他の親族(子供を含まない)から成る世帯 | 133 | 816 | 108 | 699 |
| 夫婦、夫の親と他の親族から成る世帯 | 60 | 315 | 42 | 230 |
| 夫婦、妻の親と他の親族から成る世帯 | 8 | 39 | 5 | 25 |
| (12)夫婦、子供、親と他の親族から成る世帯 | 483 | 3,307 | 483 | 3,307 |
| 夫婦、子供、夫の親と他の親族から成る世帯 | 387 | 2,673 | 387 | 2,673 |
| 夫婦、子供、妻の親と他の親族から成る世帯 | 94 | 624 | 94 | 624 |
| (13)兄弟姉妹のみから成る世帯 | 45 | 95 | - | - |
| (14)他に分類されない世帯 | 204 | 713 | 159 | 587 |
| B 非親族を含む世帯 | 57 | 169 | 3 | 24 |
| C 単独世帯 | 2,004 | 2,004 | - | - |

資料:国勢調査

16 労働力人口(15歳以上人口)

単位:人(各年10月1日)

| 年次 | 総数 | 労働力人口 | | | | | | | 非労働力人口 | | |
|-------|--------|--------|--------|--------|-------------|---------------|-----|-------|--------|-------|-------|
| | | 総数 | 就業者 | | | | | 完全失業者 | | うち家事 | うち通学 |
| | | | 総数 | 主に仕事 | 家事的ほ か仕事 | 通学のかた わら仕事 | 休業者 | | | | |
| 昭和55年 | 32,365 | 22,010 | 21,759 | 18,426 | 3,142 | 43 | 148 | 251 | 10,321 | 4,655 | 2,426 |
| 60 | 33,164 | 22,707 | 22,375 | 18,935 | 3,264 | 22 | 154 | 332 | 10,425 | 4,326 | 2,117 |
| 平成2年 | 33,939 | 22,780 | 22,420 | 19,530 | 2,706 | 20 | 164 | 360 | 11,144 | 4,766 | 2,279 |
| 7 | 35,297 | 23,355 | 22,860 | 19,784 | 2,861 | 29 | 186 | 495 | 11,931 | 4,924 | 2,398 |
| 12 | 36,449 | 23,518 | 22,751 | 19,961 | 2,508 | 43 | 239 | 767 | 12,924 | 5,519 | 2,346 |
| 17 | 37,265 | 23,155 | 22,247 | 19,287 | 2,642 | 66 | 252 | 908 | 13,566 | 5,058 | 2,197 |
| 22 | 36,519 | 22,314 | 21,027 | 18,493 | 2,213 | 48 | 273 | 1,287 | 14,008 | 5,628 | 2,003 |

資料:国勢調査

17 産業別就業者数

| 区 分 | 昭和50年 | | 55 | | 60年 | | 平成 2 年 | |
|--------------------------|--------|---------|--------|---------|--------|---------|--------|---------|
| | 総 数 | 構成比 (%) | 総 数 | 構成比 (%) | 総 数 | 構成比 (%) | 総 数 | 構成比 (%) |
| 総 数 | 20,542 | 100.0 | 21,759 | 100.0 | 22,375 | 100.0 | 22,420 | 100.0 |
| 第 1 次 産 業 | 6,203 | 30.2 | 5,050 | 23.2 | 4,505 | 20.1 | 3,744 | 16.7 |
| 農 業 | 6,077 | 29.6 | 4,948 | 22.7 | 4,414 | 19.7 | 3,692 | 16.5 |
| 林 業 | 121 | 0.6 | 100 | 0.5 | 82 | 0.4 | 50 | 0.2 |
| 漁 業 | 5 | 0.0 | 2 | 0.0 | 9 | 0.0 | 2 | 0.0 |
| 第 2 次 産 業 | 6,385 | 31.1 | 7,531 | 34.6 | 8,378 | 37.5 | 8,794 | 39.2 |
| 鉱 業 | 46 | 0.2 | 101 | 0.5 | 98 | 0.5 | 36 | 0.2 |
| 建 設 業 | 1,818 | 8.9 | 2,314 | 10.6 | 2,174 | 9.7 | 2,210 | 9.8 |
| 製 造 業 | 4,521 | 22.0 | 5,116 | 23.5 | 6,106 | 27.3 | 6,548 | 29.2 |
| 第 3 次 産 業 | 7,924 | 38.6 | 9,166 | 42.1 | 9,475 | 42.3 | 9,877 | 44.1 |
| 電気・ガス・熱供給・水道業 | 68 | 0.3 | 89 | 0.4 | 111 | 0.5 | 96 | 0.4 |
| 情報通信業 | - | - | - | - | - | - | - | - |
| 運輸業(12年以前は運輸・通信業) | 815 | 4.0 | 875 | 4.0 | 896 | 4.0 | 876 | 3.9 |
| 卸売・小売業(12年以前は卸売・小売業、飲食店) | 3,226 | 15.7 | 3,716 | 17.1 | 3,584 | 16.0 | 3,614 | 16.1 |
| 飲食店、宿泊業 | - | - | - | - | - | - | - | - |
| 金融・保険業 | 303 | 1.5 | 372 | 1.7 | 429 | 1.9 | 448 | 2.0 |
| 不動産業 | 40 | 0.2 | 52 | 0.2 | 50 | 0.2 | 63 | 0.3 |
| サービス業 | 2,821 | 13.7 | 3,388 | 15.6 | 3,719 | 16.6 | 4,095 | 18.3 |
| 医療、福祉 | - | - | - | - | - | - | - | - |
| 教育、学習支援業 | - | - | - | - | - | - | - | - |
| 複合サービス事業 | - | - | - | - | - | - | - | - |
| A | - | - | - | - | - | - | - | - |
| B | 651 | 3.2 | 674 | 3.1 | 686 | 3.1 | 685 | 3.1 |
| 分類不能の産業 | 30 | 0.1 | 12 | 0.1 | 17 | 0.1 | 5 | 0.0 |

注： は平成14年3月に産業分類が改定されているため平成17年から分類があるもの。

A：サービス業(他に分類されないもの)H22から細分化、B：公務(他に分類されないもの)、

単位：人（各年10月1日）

| 区 分 | 7 | | 12 | | 17 | | 22 | |
|--------------------------|--------|------------|--------|------------|--------|------------|--------|------------|
| | 総 数 | 構成比 (%) | 総 数 | 構成比 (%) | 総 数 | 構成比 (%) | 総 数 | 構成比 (%) |
| 総 数 | 22,860 | 100.0 | 22,751 | 100.0 | 22,247 | 100.0 | 21,027 | 100.0 |
| 第 1 次 産 業 | 3,267 | 14.3 | 2,873 | 12.6 | 2,729 | 12.3 | 2,232 | 10.6 |
| 農 業 | 3,232 | 14.1 | 2,845 | 12.5 | 2,706 | 12.2 | 2,187 | 10.4 |
| 林 業 | 34 | 0.1 | 28 | 0.1 | 22 | 0.1 | 45 | 0.2 |
| 漁 業 | 1 | 0.0 | 0 | 0.0 | 1 | 0.0 | - | - |
| 第 2 次 産 業 | 9,070 | 39.7 | 8,857 | 38.9 | 7,751 | 34.8 | 7,233 | 34.4 |
| 鉱 業 | 28 | 0.1 | 33 | 0.1 | 13 | 0.1 | 14 | 0.1 |
| 建 設 業 | 2,504 | 11.0 | 2,613 | 11.5 | 2,185 | 9.8 | 1,822 | 8.7 |
| 製 造 業 | 6,538 | 28.6 | 6,211 | 27.3 | 5,553 | 25.0 | 5,397 | 25.7 |
| 第 3 次 産 業 | 10,517 | 46.0 | 11,004 | 48.4 | 11,728 | 52.7 | 11,523 | 54.8 |
| 電気・ガス・熱供給・水道業 | 96 | 0.4 | 108 | 0.5 | 100 | 0.4 | 108 | 0.5 |
| 情報通信業 | - | - | - | - | 164 | 0.7 | 124 | 0.6 |
| 運輸業(12年以前は運輸・通信業) | 870 | 3.8 | 861 | 3.8 | 699 | 3.1 | 763 | 3.6 |
| 卸売・小売業(12年以前は卸売・小売業、飲食店) | 3,848 | 16.8 | 3,905 | 17.2 | 3,268 | 14.7 | 3,191 | 15.2 |
| 飲食店、宿泊業 | - | - | - | - | 799 | 3.6 | 831 | 4.0 |
| 金融・保険業 | 448 | 2.0 | 429 | 1.9 | 403 | 1.8 | 369 | 1.8 |
| 不動産業 | 79 | 0.3 | 77 | 0.3 | 77 | 0.3 | 192 | 0.9 |
| サービス業 | 4,467 | 19.5 | 4,802 | 21.1 | - | - | - | - |
| 医療、福祉 | - | - | - | - | 1,855 | 8.3 | 2,134 | 10.1 |
| 教育、学習支援業 | - | - | - | - | 889 | 4.0 | 838 | 4.0 |
| 複合サービス事業 | - | - | - | - | 313 | 1.4 | 258 | 1.2 |
| A | - | - | - | - | 2,370 | 10.7 | 749 | 3.6 |
| B | 709 | 3.1 | 822 | 3.6 | 791 | 3.6 | 818 | 3.9 |
| C | - | - | - | - | - | - | 400 | 1.9 |
| D | - | - | - | - | - | - | 748 | 3.6 |
| 分類不能の産業 | 6 | 0.0 | 17 | 0.1 | 39 | 0.2 | 39 | 0.2 |

資料：国勢調査

C：学術研究，専門・技術サービス業（H22から分類）、D：生活関連サービス業，娯楽業（H22から分類）

18 常住地による従業・通学市町村別15歳以上就業者・通学者数

単位:人(各年10年1日)

| 常住地による 従業・通学市町村 | 平成7年 | | | 12 | | | 17 | | | 22 | | |
|--------------------|--------|--------|-------|--------|--------|-------|--------|--------|-------|--------|--------|-------|
| | 総数 | 就業者 | 通学者 | 総数 | 就業者 | 通学者 | 総数 | 就業者 | 通学者 | 総数 | 就業者 | 通学者 |
| 当市に常住する 就業者・通学者 | 25,258 | 22,860 | 2,398 | 25,097 | 22,751 | 2,346 | 24,444 | 22,247 | 2,197 | 23,030 | 21,027 | 2,003 |
| 当市で従業・通学 | 16,883 | 15,891 | 992 | 16,079 | 15,147 | 932 | 14,726 | 13,913 | 813 | 13,139 | 12,442 | 697 |
| 県内他市町村で 従業・通学 | 8,205 | 6,879 | 1,326 | 8,885 | 7,532 | 1,353 | 9,531 | 8,261 | 1,270 | 9,573 | 8,413 | 1,160 |
| 山形市 | 3,872 | 2,992 | 880 | 4,058 | 3,087 | 971 | 4,138 | 3,240 | 898 | 4,197 | 3,329 | 868 |
| 村山市 | 139 | 137 | 2 | 177 | 173 | 4 | 205 | 203 | 2 | 211 | 208 | 3 |
| 天童市 | 950 | 909 | 41 | 992 | 955 | 37 | 1,205 | 1,157 | 48 | 1,243 | 1,202 | 41 |
| 東根市 | 579 | 579 | 0 | 676 | 676 | 0 | 799 | 798 | 1 | 838 | 837 | 1 |
| 山辺町 | 184 | 151 | 33 | 198 | 161 | 37 | 202 | 162 | 40 | 191 | 160 | 31 |
| 中山町 | 221 | 221 | 0 | 222 | 221 | 1 | 256 | 256 | 0 | 237 | 237 | 0 |
| 河北町 | 1,003 | 789 | 214 | 1,160 | 989 | 171 | 1,174 | 1,035 | 139 | 1,103 | 1,002 | 103 |
| 西川町 | 338 | 338 | 0 | 384 | 384 | 0 | 392 | 392 | 0 | 356 | 356 | 0 |
| 朝日町 | 153 | 153 | 0 | 197 | 197 | 0 | 209 | 209 | 0 | 227 | 227 | 0 |
| 大江町 | 552 | 422 | 130 | 602 | 483 | 119 | 649 | 532 | 117 | 666 | 585 | 81 |
| その他の市町村 | 214 | 188 | 26 | 219 | 206 | 13 | 302 | 277 | 25 | 304 | 270 | 34 |
| 他道府県で 従業・通学 | 170 | 90 | 80 | 133 | 72 | 61 | 187 | 73 | 114 | 214 | 85 | 129 |

資料:国勢調査

19 従業地・通学地による常住市町村別15歳以上就業者・通学者数

単位：人(各年10月1日)

| 従業地・通学地 | 平成7年 | | | 12 | | | 17 | | | 22 | | |
|-----------|--------|--------|-------|--------|--------|-------|--------|--------|-------|--------|--------|-------|
| | 総数 | 就業者 | 通学者 | 総数 | 就業者 | 通学者 | 総数 | 就業者 | 通学者 | 総数 | 就業者 | 通学者 |
| 当市で従業・通学 | 24,797 | 22,793 | 2,004 | 24,991 | 23,115 | 1,876 | 24,157 | 22,530 | 1,627 | 22,678 | 21,287 | 1,391 |
| 当市に常住 | 16,883 | 15,891 | 992 | 16,079 | 15,147 | 932 | 14,726 | 13,913 | 813 | 13,139 | 12,442 | 697 |
| 県内他市町村に常住 | 7,852 | 6,841 | 1,011 | 8,855 | 7,911 | 944 | 9,353 | 8,541 | 812 | 9,386 | 8,709 | 677 |
| 山形市 | 1,293 | 1,157 | 136 | 1,597 | 1,480 | 117 | 1,800 | 1,674 | 126 | 1,953 | 1,825 | 128 |
| 村山市 | 293 | 242 | 51 | 369 | 324 | 45 | 379 | 344 | 35 | 408 | 387 | 21 |
| 天童市 | 776 | 680 | 96 | 960 | 874 | 86 | 1,043 | 990 | 53 | 1,116 | 1,030 | 86 |
| 東根市 | 308 | 288 | 20 | 433 | 409 | 24 | 513 | 499 | 14 | 578 | 574 | 4 |
| 山辺町 | 296 | 226 | 70 | 350 | 270 | 80 | 430 | 331 | 99 | 434 | 365 | 69 |
| 中山町 | 661 | 574 | 87 | 737 | 666 | 71 | 756 | 663 | 93 | 757 | 688 | 69 |
| 河北町 | 1,516 | 1,291 | 225 | 1,579 | 1,363 | 216 | 1,575 | 1,403 | 172 | 1,451 | 1,323 | 128 |
| 西川町 | 844 | 741 | 103 | 773 | 664 | 109 | 745 | 682 | 63 | 685 | 645 | 40 |
| 朝日町 | 546 | 459 | 87 | 663 | 586 | 77 | 710 | 631 | 79 | 663 | 610 | 53 |
| 大江町 | 1,092 | 961 | 131 | 1,181 | 1,065 | 116 | 1,138 | 1,064 | 74 | 1,079 | 1,003 | 76 |
| その他の市町村 | 227 | 222 | 5 | 213 | 210 | 3 | 264 | 260 | 4 | 262 | 259 | 3 |
| 他道府県に常住 | 62 | 61 | 1 | 57 | 57 | 0 | 78 | 76 | 2 | 49 | 49 | 0 |

資料：国勢調査

20 夜間人口・昼間人口

単位：人・％(各年10月1日)

| 年次 | 夜間人口 (常住人口) | 昼間人口 (従業地・ 通学地 による 人口) | 流入超過 (流出 超過) | 通勤・通学者数 (15歳未満の 通学者を含む) | | 通勤・通学者数 (15歳以上) | | 夜間人口 100人当 たりの 昼間人口 (%) |
|------|----------------|------------------------------------|--------------------|-------------------------------|-------|--------------------|-------|-------------------------------------|
| | | | | 流入 | 流出 | 流入 | 流出 | |
| 平成2年 | 42,076 | 41,364 | 712 | 6,737 | 7,449 | 6,715 | 7,424 | 98.3 |
| 7 | 42,805 | 42,329 | 476 | 7,941 | 8,417 | 7,914 | 8,375 | 98.9 |
| 12 | 43,379 | 43,273 | 106 | 8,940 | 9,046 | 8,912 | 9,018 | 99.8 |
| 17 | 43,624 | 43,348 | 276 | 9,468 | 9,744 | 9,431 | 9,718 | 99.4 |
| 22 | 42,373 | 42,047 | 362 | 9,478 | 9,912 | 9,435 | 9,891 | 99.2 |

注：年齢「不詳」を除く。労働力状態「不詳」を含む。

資料：国勢調査

21 外国人登録人口

単位：人(各年12月31日)

| 国籍別 | 平成20年 | 21 | 22 | 23 | 24 |
|-------|-------|-----|-----|-----|-----|
| 総数 | 429 | 403 | 273 | 270 | 274 |
| 韓国・朝鮮 | 132 | 136 | 119 | 113 | 112 |
| フィリピン | 19 | 19 | 18 | 18 | 22 |
| 中国 | 157 | 155 | 115 | 110 | 111 |
| ブラジル | 11 | 9 | 7 | 8 | 7 |
| タイ | 89 | 69 | 1 | 1 | 2 |
| ベトナム | 6 | 5 | 3 | 9 | 9 |
| その他 | 15 | 10 | 10 | 11 | 11 |

資料：市市民生活課

22 産業大分類別事業所数及び従業者数

| 産業大分類 | 平成18年 | | 産業大分類 | 平成21年 | |
|-----------------------|-------|---------|-----------------------|-------|---------|
| | 事業所数 | 従業者数(人) | | 事業所数 | 従業者数(人) |
| 全産業 | 2,351 | 20,144 | 全産業 | 2,231 | 20,782 |
| 農林漁業 | 7 | 84 | 農業、林業 | 11 | 126 |
| | | | 漁業 | - | - |
| 鉱業 | 3 | 28 | 鉱業、採石業、 砂利採取業 | 3 | 44 |
| 建設業 | 303 | 2,027 | 建設業 | 273 | 1,758 |
| 製造業 | 258 | 5,901 | 製造業 | 244 | 6,142 |
| 電気・ガス・熱供給 | 6 | 103 | 電気・ガス・ 熱供給・水道業 | 5 | 140 |
| 情報通信業 | 10 | 75 | 情報通信業 | 10 | 81 |
| 運輸業 | 37 | 672 | 運輸業、郵便業 | 39 | 1,007 |
| 卸売・小売業 | 623 | 3,653 | 卸売業、小売業 | 569 | 3,771 |
| 金融・保険業 | 34 | 368 | 金融業、保険業 | 32 | 415 |
| 不動産業 | 42 | 78 | 不動産業、 物品賃貸業 | 71 | 289 |
| | | | 学術研究、 専門・技術サービス | 62 | 336 |
| 飲食店、宿泊業 | 255 | 1,158 | 宿泊業、飲食 サービス業 | 253 | 1,315 |
| | | | 生活関連サービス 業、娯楽業 | 273 | 946 |
| 教育、学習支援業 | 68 | 783 | 教育、学習支援業 | 60 | 752 |
| 医療、福祉 | 139 | 1,786 | 医療、福祉 | 134 | 1,946 |
| 複合サービス事業 | 24 | 361 | 複合サービス事業 | 24 | 290 |
| サービス業 (他に分類されないもの) | 522 | 2,462 | サービス業 (他に分類されないもの) | 149 | 863 |
| 公務 (他に分類されないもの) | 20 | 605 | 公務 (他に分類されるものを除く) | 19 | 561 |

資料

注：平成18年は事業所・企業統計調査、平成21年は経済センサス-基礎調査

注：平成19年11月に日本標準産業分類が改定。業種の新設や統廃合あり。

23 産業大分類別・経営組織別・従業者規模別事業所数及び従業者数

単位：事業所、人(平成21年7月1日)

| 産業大分 | 民 営 | | | | | | | | | | 国・地方 公共団体 | |
|---|-------|--------|-------|-------|------|-------|--------|-------|-------|------|--------------|-------|
| | 総 数 | | 1～4人 | | 5～9人 | | 10～29人 | | 30人以上 | | 事業所数 | 従業者数 |
| | 事業所数 | 従業者数 | 事業所数 | 従業者数 | 事業所数 | 従業者数 | 事業所数 | 従業者数 | 事業所数 | 従業者数 | | |
| 農業、林業 | 9 | 98 | 3 | 9 | 3 | 20 | 3 | 69 | - | - | 2 | 28 |
| 漁業 | - | - | - | - | - | - | - | - | - | - | - | - |
| 鉱業、採石業、砂利採取業 | 3 | 44 | - | - | 1 | 6 | 2 | 38 | - | - | - | - |
| 建設業 | 273 | 1,758 | 177 | 407 | 46 | 319 | 40 | 631 | 401 | - | - | - |
| 製造業 | 244 | 6,142 | 124 | 285 | 37 | 254 | 37 | 619 | 4,984 | - | - | - |
| 電気・ガス・熱供給・水道業 | 2 | 113 | - | - | - | - | 1 | 16 | 97 | - | 3 | 27 |
| 情報通信業 | 10 | 81 | 4 | 9 | 4 | 30 | 2 | 42 | - | - | - | - |
| 運輸業、郵便業 | 39 | 1,007 | 12 | 25 | 4 | 24 | 14 | 275 | 683 | - | - | - |
| 卸売業、小売業 | 569 | 3,771 | 350 | 767 | 125 | 795 | 75 | 1,127 | 1,082 | - | - | - |
| 金融業、保険業 | 32 | 415 | 13 | 29 | 5 | 30 | 9 | 131 | 225 | - | - | - |
| 不動産業、物品賃貸業 | 70 | 288 | 56 | 98 | 7 | 45 | 6 | 99 | 46 | 1 | 1 | 1 |
| 学術研究・専門・技術サービス業 | 58 | 246 | 43 | 93 | 11 | 73 | 3 | 38 | 42 | 1 | 4 | 90 |
| 宿泊業、飲食サービス業 | 253 | 1,315 | 161 | 364 | 65 | 441 | 24 | 377 | 133 | - | - | - |
| 生活関連サービス業、娯楽業 | 273 | 946 | 235 | 413 | 17 | 118 | 18 | 319 | 96 | - | - | - |
| 教育、学習支援業 | 37 | 233 | 26 | 42 | 3 | 20 | 8 | 171 | - | 23 | 519 | - |
| 医療、福祉 | 123 | 1,553 | 52 | 118 | 28 | 189 | 32 | 451 | 795 | 11 | 393 | - |
| 複合サービス事業 | 24 | 290 | 9 | 26 | 8 | 51 | 5 | 74 | 139 | 2 | - | - |
| サービス業 (他に分類されないもの) 公務(他に分類されるものを除く) | 148 | 823 | 116 | 253 | 13 | 89 | 12 | 182 | 299 | 5 | 1 | 40 |
| 計 | 2,167 | 19,123 | 1,381 | 2,938 | 377 | 2,504 | 291 | 4,659 | 9,022 | 114 | 64 | 1,659 |

注：総数には「派遣・下請け従業者のみの事業所数」を含む。

資料：平成21年経済センサス-基礎調査

24 工業(製造業)の推移

(従業者4人以上の事業所数) (各年12月31日)

| 区 分 | 平成18年 (2006年) | 19年 (2007年) | 20年 (2008年) | 21年 (2009年) | 22年 (2010年) | |
|-----------------|------------------|----------------|----------------|----------------|----------------|-------|
| 事業所数 | 総 数 | 128 | 131 | 125 | 125 | 121 |
| | 4 ~ 9 人 | 51 | 50 | 45 | 45 | 44 |
| | 10人~99人以上 | 63 | 65 | 64 | 66 | 63 |
| | 100人 以上 | 14 | 16 | 16 | 14 | 14 |
| 従業者数 (人) | 計 | 5,911 | 5,829 | 5,847 | 5,638 | 5,513 |
| | 男 | 3,356 | 3,309 | 3,433 | 3,334 | 3,277 |
| | 女 | 2,555 | 2,520 | 2,414 | 2,304 | 2,236 |
| 原材料使用額等 (万円) | 8,819,199 | 9,586,700 | 10,017,437 | 8,697,073 | 8,508,793 | |
| 製造品出荷額等 (万円) | 14,320,991 | 15,174,238 | 15,652,597 | 13,919,894 | 14,626,918 | |

(全事業所数) (各年12月31日)

| 区 分 | 平成13年 (2001年) | 14年 (2002年) | 15年 (2003年) | 17年 (2005年) | 20年 (2008年) | |
|-----------------|------------------|----------------|----------------|----------------|----------------|-------|
| 事業所数 | 総 数 | 272 | 253 | 244 | 237 | 241 |
| | 従業者3人以下 | 118 | 107 | 109 | 109 | 116 |
| | 4 ~ 9 人 | 73 | 70 | 62 | 54 | 45 |
| | 10 人 以上 | 81 | 76 | 73 | 74 | 80 |
| 従業者数 (人) | 計 | 6,021 | 5,746 | 5,716 | 5,695 | 6,072 |
| | 男 | 3,217 | 3,102 | 3,147 | 3,213 | 3,576 |
| | 女 | 2,804 | 2,644 | 2,569 | 2,482 | 2,496 |
| 原材料使用額等 (万円) | 6,778,116 | 6,069,140 | 6,265,942 | 7,982,695 | 10,066,195 | |
| 製造品出荷額等 (万円) | 11,709,366 | 10,556,731 | 11,084,761 | 13,478,165 | 15,770,532 | |

資料: 工業統計調査

注:平成16年から西暦年末尾0,3,5,8年については全事業所調査。それ以外は従業者4人以上の事業所のための調査。

25 製造業の業種別事業所数・従業者数・製造品出荷額等

(従業者4人以上事業所) (各年12月31日)

| 業種別 | 平成19年 | | | 20 | | | 21 | | | 22 | | |
|--------|-------|-------|------------|------|-------|------------|------|-------|------------|------|-------|------------|
| | 事業所数 | 従業者数 | 製造品出荷額等 | 事業所数 | 従業者数 | 製造品出荷額等 | 事業所数 | 従業者数 | 製造品出荷額等 | 事業所数 | 従業者数 | 製造品出荷額等 |
| 総数 | 131 | 5,829 | 15,174,238 | 125 | 5,847 | 15,652,597 | 125 | 5,638 | 13,919,894 | 121 | 5,513 | 14,626,918 |
| 食料 | 24 | 1,462 | 2,343,655 | 21 | 1,428 | 2,387,575 | 23 | 1,426 | 2,449,485 | 23 | 1,445 | 2,402,607 |
| 飲料等 | 5 | 301 | 1,460,082 | 6 | 296 | 1,357,810 | 6 | 292 | 1,325,650 | 6 | 290 | 1,423,390 |
| 繊維 | 6 | 155 | 281,321 | 18 | 697 | 963,226 | 17 | 699 | 825,061 | 16 | 717 | 823,027 |
| 衣服 | 16 | 581 | 697,580 | | | | | | | | | |
| 木材 | 6 | 74 | 264,854 | 5 | 73 | 250,141 | 5 | 70 | 292,166 | 5 | 72 | 378,268 |
| 家具 | 5 | 70 | 82,707 | 6 | 71 | 84,624 | 6 | 50 | 45,708 | 6 | 41 | 43,301 |
| 紙 | 3 | 91 | 67,199 | 2 | 9 | x | 2 | 9 | x | 1 | 5 | x |
| 印刷 | 2 | 50 | x | 3 | 145 | 200,011 | 3 | 145 | 250,482 | 3 | 130 | 280,755 |
| 化学 | - | - | - | - | - | - | - | - | - | - | - | - |
| 石油 | 1 | 5 | x | 1 | 5 | x | 1 | 5 | x | 1 | 5 | x |
| プラスチック | 6 | 442 | 1,425,682 | 5 | 358 | 1,290,219 | 6 | 368 | 1,131,954 | 6 | 381 | 1,076,671 |
| ゴム | - | - | - | - | - | - | - | - | - | - | - | - |
| 皮革 | 3 | 54 | 58,946 | 2 | 45 | x | 2 | 44 | x | 2 | 44 | x |
| 土石 | 8 | 80 | 154,021 | 8 | 79 | 149,829 | 8 | 70 | 123,108 | 8 | 67 | 122,165 |
| 鉄鋼 | 3 | 36 | 67,935 | 4 | 48 | 106,442 | 4 | 42 | 80,454 | 3 | 33 | 48,405 |
| 非鉄 | 1 | 5 | x | 2 | 180 | x | 1 | 149 | x | 1 | 157 | x |
| 金属 | 14 | 328 | 1,275,039 | 14 | 336 | 1,169,957 | 14 | 319 | 1,066,811 | 14 | 303 | 1,113,896 |
| 機械 | 9 | 373 | 1,230,548 | | | | | | | | | |
| はん用 | | | | 1 | 64 | x | - | - | x | 1 | 42 | x |
| 生産用 | | | | 7 | 231 | 1,003,386 | 10 | 289 | 657,503 | 10 | 278 | 762,856 |
| 業務用 | | | | 1 | 51 | x | 1 | 48 | x | 1 | 41 | x |
| 電子 | 4 | 598 | 2,804,168 | 5 | 598 | 3,095,630 | 4 | 483 | 2,626,291 | 4 | 479 | 1,887,601 |
| 電機 | 5 | 106 | 99,230 | 3 | 85 | 44,784 | 3 | 89 | 42,566 | 2 | 14 | x |
| 情報 | 2 | 136 | x | 2 | 137 | x | 1 | 97 | x | 1 | 97 | x |
| 輸送 | 4 | 860 | 2,438,085 | 4 | 884 | 2,760,976 | 4 | 920 | 2,356,626 | 3 | 849 | 3,408,360 |
| 精密 | - | - | - | | | | | | | | | |
| その他 | 4 | 22 | 12,613 | 5 | 27 | 27,209 | 4 | 24 | 23,908 | 4 | 23 | 21,205 |

資料:工業統計調査

注:日本標準産業分類の改訂に伴い、平成20年調査より工業統計用産業分類が改正された。
このため、業種の新設や統廃合などの変更が生じている。(網掛け部分)

農業に関する表をご覧になる前に

- ・26表から30表までは、家族を中心とした経営体「農家」に関することを掲載しました。
- ・31表から34表まで、及び36表、37表は、経営的な面を重視し、法人を含む農業を営む者の状況を掲載しました。

26 総農家数

単位：戸(各年2月1日)

| 年次 | 総農家数 | | |
|-------|-------|-------|--------|
| | | 販売農家数 | 自給的農家数 |
| 昭和60年 | 3,450 | - | - |
| 平成2年 | 3,047 | 2,500 | 547 |
| 4 | 2,985 | 2,443 | 542 |
| 7 | 2,850 | 2,327 | 523 |
| 9 | 2,763 | 2,223 | 540 |
| 12 | 2,601 | 2,030 | 571 |
| 17 | 2,485 | 1,794 | 691 |
| 22 | 2,158 | 1,310 | 848 |

注：農家 経営耕地面積10a以上又は10a未満であっても農産物販売額15万円以上の世帯。
 販売農家 経営耕地面積30a以上又は農産物販売額50万円以上の農家。
 自給的農家 経営耕地面積30a未満かつ農産物販売額50万円未満の農家。

資料：農林業センサス、山形県農業基本調査

27 専業・兼業別農家数(販売農家)

単位：戸(各年2月1日)

| | 販売農家数 | 専業農家数 | 兼業農家数 |
|------|-------|-------|-------|
| 平成2年 | 2,500 | 199 | 2,301 |
| 7 | 2,327 | 214 | 2,113 |
| 12 | 2,030 | 212 | 1,818 |
| 17 | 1,794 | 268 | 1,526 |
| 22 | 1,310 | 145 | 1,165 |

注：専業農家 世帯員の中に兼業従事者が1人もいない農家。
 兼業農家 世帯員の中に兼業従事者が1人以上いる農家。

資料：農林業センサス

28 農業就業人口(自営農業に主として従事した世帯員数)(販売農家)

単位:人(各年2月1日)

| 区 分 | 総数 | 15～29歳 | 30～49歳 | 50～64歳 | 65歳以上 |
|------|-------|--------|--------|--------|-------|
| 平成7年 | 3,993 | 98 | 565 | 1,671 | 1,659 |
| 12 | 3,774 | 195 | 424 | 1,159 | 1,997 |
| 17 | 3,340 | 137 | 264 | 873 | 2,066 |
| 22 | 2,449 | 82 | 180 | 610 | 1,577 |

資料:農林業センサス

29 農産物販売金額規模別農家数(販売農家)

単位:戸(各年2月1日)

| 年 次 | 総数 | 販売なし | 50万円未満 | 50～100 | 100～200 | 200～300 | 300～500 | 500～700 | 700～1,000 | 1,000～2,000 | 2,000万円以上 |
|------|-------|------|--------|--------|---------|---------|---------|---------|-----------|-------------|-----------|
| 平成2年 | 2,500 | 5 | 259 | 535 | 721 | 414 | 341 | 125 | 61 | 26 | 13 |
| 7 | 2,327 | 11 | 296 | 471 | 536 | 352 | 336 | 167 | 90 | 44 | 24 |
| 12 | 2,030 | 8 | 296 | 494 | 435 | 283 | 234 | 117 | 74 | 68 | 21 |
| 17 | 1,794 | 48 | 192 | 377 | 422 | 223 | 236 | 109 | 87 | 74 | 26 |
| 22 | 1,310 | 22 | 143 | 341 | 316 | 162 | 145 | 62 | 55 | 44 | 20 |

資料:農林業センサス

30 地域別農業状況(総農家数)

(平成22年2月1日)

| 地 域 | 総農家数 (戸) | 販売農家数 | | 経営耕地 面積(ha) |
|-------|-------------|-------|-------|----------------|
| | | 販売農家数 | 自給的農家 | |
| 総 数 | 2,158 | 1,310 | 848 | 1,065 |
| 寒 河 江 | 597 | 363 | 234 | 334 |
| 西 根 | 329 | 189 | 140 | 121 |
| 柴 橋 | 436 | 260 | 176 | 230 |
| 高 松 | 313 | 194 | 119 | 178 |
| 三 泉 | 161 | 127 | 34 | 67 |
| 醍 醐 | 126 | 71 | 55 | 46 |
| 白 岩 | 196 | 106 | 90 | 89 |

注:経営耕地面積は農業経営体総数の値である。

資料:農林業センサス

31 経営耕地の状況(経営体)

単位:a(各年2月1日)

| 年次 | 総数 | 田 | 畑 | 樹園地 | 1戸当たり |
|-------|---------|---------|--------|--------|-------|
| 昭和60年 | 330,353 | 217,109 | 25,902 | 87,342 | 95.8 |
| 平成2年 | 296,686 | 193,099 | 19,929 | 83,658 | 97.4 |
| 4 | 287,427 | 180,024 | 18,722 | 88,681 | 96.3 |
| 7 | 279,030 | 170,810 | 21,002 | 87,218 | 97.9 |
| 9 | 266,394 | 163,712 | 19,850 | 82,832 | 96.4 |
| 12 | 249,599 | 153,680 | 19,145 | 76,774 | 96.0 |
| 17 | 233,385 | 142,754 | 22,174 | 68,457 | 125.2 |
| 22 | 225,541 | 140,009 | 21,376 | 64,156 | 149.5 |

注:平成17年以降は農業経営体総数の値である。それ以前は総農家の値。

農業経営体とは、農産物の生産を行うか又は委託を受けて農作業を行い、生産又は作業に係る面積・頭数が、次の規定のいずれかに該当する事業を行う者をいう。

(1) 経営耕地面積が30a以上の規模の農業

(2) 農作物の作付面積又は栽培面積、家畜の飼養頭羽数又は出荷羽数、その他の事業の規模が次の農業経営体の基準以上の農業

露地野菜作付面積15 a

施設野菜栽培面積350 m²

果樹栽培面積10 a

露地花き栽培面積10 a

施設花き栽培面積250 m²

搾乳牛飼養頭数1 頭

肥育牛飼養頭数1 頭

豚飼養頭数15 頭

採卵鶏飼養羽数150 羽

ブロイラー年間出荷羽数1,000 羽

その他調査期日前1年間における農業生産物の総販売額50万円に相当する事業の規模

(3) 農作業の受託の事業

H22寒河江市の組織形態別経営体数

1,509経営体

・法人6(農業法人2、株式会社3、合同会社1)

・法人化していない1,503(うち個人経営体1,475)

資料:農林業センサス、山形県農業基本調査

32 経営耕地面積規模別経営体数(経営体)

単位:経営体(各年2月1日)

| 区 分 | 平成2年 | 4 | 7 | 9 | 12 | 17 | 22 | |
|-----------------------------|--------------|-------|-------|-------|-------|-------|-------|-----|
| 総 数 | 3,047 | 2,985 | 2,850 | 2,763 | 2,601 | 1,864 | 1,509 | |
| 経営 耕地 規模 別 (ha) | 0.3未満 | 604 | 610 | 583 | 601 | 654 | 153 | 376 |
| | 0.3 ~ 0.5 | 409 | 398 | 413 | 374 | 352 | 328 | 404 |
| | 0.5 ~ 1.0 | 869 | 839 | 772 | 796 | 720 | 572 | 443 |
| | 1.0 ~ 1.5 | 577 | 582 | 526 | 456 | 389 | 357 | 152 |
| | 1.5 ~ 2.0 | 297 | 271 | 266 | 270 | 216 | 184 | 59 |
| | 2.0 ~ 3.0 | 187 | 190 | 184 | 161 | 160 | 136 | 33 |
| | 3.0 ~ 5. | 91 | 85 | 90 | 90 | 84 | 94 | 18 |
| | 5.0 ha 以 | 13 | 10 | 16 | 15 | 26 | 40 | 24 |

注:平成17年以降は農業経営体総数の値である。それ以前は総農家の値。

資料:農林業センサス、山形県農業基本調査

33 家畜・鶏飼養経営体数及び飼養頭羽数(経営体)

単位:経営体・頭・羽(各年2月1日)

| 年 次 | 乳 用 牛 | | 肉 用 牛 | | 豚 | | 採 卵 鶏 | |
|-------|-------|-------|-------|-----|-----|-------|-------|--------|
| | 農家数 | 頭 数 | 農家数 | 頭 数 | 農家数 | 頭 数 | 農家数 | 羽 数 |
| 昭和60年 | 81 | 968 | 41 | 714 | 49 | 2,820 | 15 | 8,934 |
| 平成2年 | 67 | 1,096 | 38 | 621 | 18 | 1,578 | 6 | 9,400 |
| 4 | 53 | 866 | 29 | 582 | 10 | 692 | 9 | 10,200 |
| 7 | 42 | 942 | 20 | 583 | 5 | 527 | 6 | 9,400 |
| 9 | 32 | 677 | 21 | 406 | 5 | 239 | 6 | 9,100 |
| 12 | 27 | 546 | 19 | 639 | 2 | X | 2 | X |
| 17 | 19 | 398 | 12 | 543 | - | - | 2 | X |
| 22 | 11 | 310 | 10 | 545 | - | - | 4 | 9,230 |

注:平成17年以降は農業経営体総数の値である。

資料:農業センサス、山形県農業基本調査

34 農業用機械所有経営体数及び台数(経営体)

単位:経営体・台

| 種 類 | 経営体数 | 台数 |
|-----------|-------|-------|
| 動 力 田 植 機 | 800 | 810 |
| ト ラ ク タ ー | 1,081 | 1,189 |
| コ ン バ イ ン | 570 | 582 |

資料:2010年農林業センサス

35 水稻実収高

(各年中)

| 区 分 | 平成18 | 19 | 20 | 21 | 22 | 23 | 24 |
|----------------|-------|-------|-------|-------|-------|-------|-------|
| 作 付 面 積(ha) | 1,230 | 1,160 | 1,100 | 1,090 | 1,100 | 1,080 | 1,080 |
| 10アール当たり収量(kg) | 635 | 625 | 639 | 620 | 610 | 630 | 632 |
| 収 穫 量 (t) | 7,810 | 7,250 | 7,030 | 6,760 | 6,710 | 6,800 | 6,830 |

資料:東北農政局山形農政事務所「山形農林水産統計年報」

36 販売目的で作付けした作物の類別作付経営体数及び面積(経営体)

| 区 分 | 作付 実経営体 数 | 稲 | 麦類 | 雑穀 | いも類 | 豆類 | 工芸 農作物 | 野菜類 | 花き類 ・花木 | その他 の作物 |
|-------|-----------------|---------|----|-----|-----|--------|-----------|-------|------------|------------|
| 経営体数 | 434 | 122 | - | 10 | 35 | 45 | 6 | 269 | 63 | 8 |
| 面積(a) | 123,215 | 100,296 | - | 442 | 211 | 10,118 | 146 | 9,024 | 2,832 | 146 |

資料:2010年農林業センサス

37 主な販売目的果樹の経営体数(経営体)

(各年中)

| 区分 | さくらんぼ | りんご | ぶどう | 西洋なし | もも |
|--------|--------|-------|-------|-------|-------|
| 経営体数 | 1,296 | 288 | 154 | 135 | 212 |
| 参考：農家数 | 1,159 | 279 | 151 | 131 | 193 |
| 面積 (a) | 34,912 | 9,681 | 4,330 | 2,532 | 2,649 |

参考は、山形県が独自に設定した項目

資料：2010年農林業センサス

38 林野面積・森林面積

単位：ha(各年8月1日，平成17・22年は2月1日)

| 所有形態別・林種別 | 昭和60年 | 平成2年 | 12 | 17 | 22 |
|-----------|-------|-------|-------|-------|-------|
| 林野面積 | 6,908 | 6,948 | 6,970 | 6,797 | 7,010 |
| 国有 | 2,250 | 2,238 | 2,214 | 2,126 | 2,247 |
| 民有 | 4,658 | 4,710 | 4,756 | 4,671 | 4,763 |
| 公有 | 1,745 | 1,811 | 1,858 | 2,034 | 2,035 |
| 私有 | 2,913 | 2,899 | 2,898 | 2,637 | 2,728 |
| 現況森林面積 | 6,908 | 6,918 | 6,940 | 6,767 | 7,010 |
| 国有 | 2,250 | 2,208 | 2,184 | 2,096 | 2,247 |
| 民有 | 4,658 | 4,710 | 4,756 | 4,671 | 4,763 |
| 公有 | 1,745 | 1,811 | 1,858 | 2,034 | 2,035 |
| 私有 | 2,913 | 2,899 | 2,898 | 2,637 | 2,728 |
| 森林以外の草生地 | - | 30 | 30 | 30 | - |
| 国有 | - | 30 | 30 | 30 | - |

注：林野面積 = 現況森林面積 + 森林以外の草生地

資料：農林業センサス

東北農政局山形統計・情報センター「山形農林水産統計年報」

39 商業の推移

単位：店・人・万円(9年,14年,16年,19年は6月1日、6年,11年は7月1日)

| 区 分 | | 平成6年 | 9 | 11 | 14 | 16 | 19 |
|--------|---------|-----------|-----------|-----------|-----------|-----------|-----------|
| 法 人 | 商 店 数 | 266 | 301 | 301 | 286 | 294 | 283 |
| | 従 業 者 数 | 2,260 | 2,432 | 2,669 | 2,665 | 2,650 | 2,780 |
| | 年間商品販売額 | 6,280,700 | 7,205,564 | 6,607,413 | 6,741,473 | 6,718,554 | 6,531,294 |
| 個 人 | 商 店 数 | 447 | 412 | 396 | 340 | 315 | 276 |
| | 従 業 者 数 | 1,083 | 946 | 929 | 883 | 837 | 700 |
| | 年間商品販売額 | 1,213,574 | 1,076,042 | 991,900 | 742,532 | 655,352 | 539,184 |
| 計 | 商 店 数 | 713 | 713 | 697 | 626 | 609 | 559 |
| | 従 業 者 数 | 3,343 | 3,378 | 3,598 | 3,548 | 3,487 | 3,480 |
| | 年間商品販売額 | 7,494,274 | 8,281,606 | 7,599,313 | 7,484,005 | 7,373,906 | 7,070,478 |

注：飲食店を除く。

資料：商業統計調査(直近調査H19)

40 年間商品販売額及び売場面積

単位：万円・m²(9年,14年,16年,19年は6月1日、6年,11年は7月1日)

| 区 分 | 平成6年 | 9 | 11 | 14 | 16 | 19 |
|------------|-----------|-----------|-----------|-----------|-----------|-----------|
| 年間商品販売額計 | 7,494,274 | 8,281,606 | 7,599,313 | 7,484,005 | 7,373,906 | 7,070,478 |
| 卸 売 業 | 2,506,110 | 2,637,906 | 2,258,286 | 2,273,891 | 2,549,446 | 2,043,860 |
| 小 売 業 | 4,988,164 | 5,643,700 | 5,341,027 | 5,210,114 | 4,824,460 | 5,026,618 |
| 売場面積(小売のみ) | 47,161 | 56,463 | 66,894 | 70,264 | 72,035 | 71,858 |

注：飲食店を除く。

資料：商業統計調査(直近調査H19)

41 業種別・従業者規模別商店数

単位:店(11年は7月1日、14年,16年,19年は6月1日)

| 年次・業種 | | 総 数 | 1~2人 | 3~4人 | 5~9人 | 10~29人 | 30人以上 |
|---------------|-------|-----|------|------|------|--------|-------|
| 平成11年 | | 697 | 328 | 165 | 116 | 75 | 13 |
| 14 | | 626 | 289 | 144 | 99 | 79 | 15 |
| 16 | | 609 | 269 | 148 | 104 | 76 | 12 |
| 19 | | 559 | 250 | 120 | 99 | 75 | 15 |
| 平成 19 年 | 卸 売 業 | 91 | 28 | 18 | 27 | 17 | 1 |
| | 小 売 業 | 468 | 222 | 102 | 72 | 58 | 14 |

: 商業統計調査(直近調査H19)

42 業種別商店数・従業者数及び年間商品販売額

単位:店・人・万円(各年6月1日)

| 業 種 | 平成 14 年 | | | 16 年 | | | 19 年 | | |
|--------------------|---------|-------|-----------|------|-------|-----------|------|-------|-----------|
| | 商店数 | 従業者数 | 販売額 | 商店数 | 従業者数 | 販売額 | 商店数 | 従業者数 | 販売額 |
| 総 数 | 626 | 3,548 | 7,484,005 | 609 | 3,487 | 7,373,906 | 559 | 3,480 | 7,070,478 |
| 卸 売 業 | 102 | 570 | 2,273,891 | 99 | 590 | 2,549,446 | 91 | 591 | 2,043,860 |
| 各種商品小売業 | 2 | X | X | 2 | 69 | X | 1 | 10 | X |
| 織物・衣服・身の回り品小売業 | 77 | 259 | 334,983 | 80 | 247 | 307,001 | 67 | 201 | 242,927 |
| 飲食料品小売業 | 193 | 1,086 | 1,609,720 | 187 | 1,119 | 1,692,861 | 162 | 1,270 | 1,849,032 |
| 自動車・自転車小売業 | 50 | 427 | 984,992 | 45 | 354 | 729,516 | 46 | 355 | 836,912 |
| 家具・じゅう器・家庭用機械器具小売業 | 38 | X | X | 33 | 128 | 241563 | 29 | 124 | 233,421 |
| その他の小売業 | 164 | 974 | 1,715,249 | 163 | 980 | X | 163 | 929 | X |

注: 飲食店を除く。

資料: 商業統計調査(直近調査H19)

43 建築確認申請の状況

単位:㎡(各年度中)

| 種類 | 平成20年度 | | | 21 | | | 22 | | | 23 | | | 24 | | |
|----------|--------|--------|---------|-----|--------|---------|-----|--------|---------|-----|--------|---------|-----|--------|---------|
| | 件数 | 延面積 | 一戸当たり面積 | 件数 | 延面積 | 一戸当たり面積 | 件数 | 延面積 | 一戸当たり面積 | 件数 | 延面積 | 一戸当たり面積 | 件数 | 延面積 | 一戸当たり面積 |
| 総数 | 240 | 40,284 | 168 | 256 | 47,786 | 187 | 197 | 39,318 | 200 | 231 | 37,688 | 163 | 247 | 58,152 | 235 |
| 計 | 新築 | 191 | 35,174 | 184 | 46,190 | 201 | 163 | 35,028 | 215 | 207 | 33,789 | 162 | 211 | 45,663 | 2,164 |
| | 増築 | 49 | 5,110 | 104 | 1,596 | 61 | 34 | 4,290 | 126 | 24 | 3,899 | 141 | 36 | 12,489 | 346 |
| 専用住宅 | 新築 | 140 | 21,593 | 154 | 25,410 | 162 | 120 | 17,852 | 149 | 157 | 23,063 | 146 | 147 | 21,743 | 147 |
| | 増築 | 25 | 3,090 | 124 | 853 | 57 | 18 | 717 | 40 | 7 | 357 | 51 | 14 | 1,740 | 124 |
| 併用住宅 | 新築 | 4 | 558 | 140 | 1,288 | 258 | 5 | 1,162 | 232 | 3 | 807 | 269 | 8 | 1,379 | 172 |
| | 増築 | 1 | 27 | 27 | 0 | 0 | 5 | 548 | 110 | 0 | 0 | 0 | 0 | 0 | 0 |
| 共同住宅・寄宿舍 | 新築 | 4 | 1,598 | 400 | 3,145 | 393 | 11 | 3,268 | 297 | 6 | 2,039 | 399 | 11 | 8,604 | 782 |
| | 増築 | 0 | 0 | 0 | 0 | 0 | 2 | 1,642 | 821 | 2 | 2,097 | 1,048 | 0 | 0 | 0 |
| 工場 | 新築 | 4 | 3,566 | 892 | 3,426 | 428 | 2 | 1,653 | 827 | 2 | 775 | 387 | 0 | 0 | 0 |
| | 増築 | 0 | 0 | 0 | 45 | 45 | 3 | 696 | 232 | 3 | 692 | 230 | 3 | 3,083 | 1,027 |
| 倉庫・車庫 | 新築 | 19 | 3,353 | 176 | 8,291 | 377 | 11 | 701 | 64 | 17 | 882 | 51 | 23 | 9,335 | 405 |
| | 増築 | 19 | 1,345 | 71 | 284 | 47 | 4 | 389 | 97 | 8 | 441 | 55 | 10 | 2,429 | 242 |
| その他 | 新築 | 20 | 4,506 | 225 | 4,630 | 154 | 13 | 10,391 | 799 | 22 | 6,220 | 282 | 22 | 4,600 | 209 |
| | 増築 | 4 | 648 | 162 | 414 | 104 | 3 | 298 | 99 | 4 | 310 | 77 | 9 | 5,235 | 581 |

資料:市建設管理課

44 住居の種類・住宅の所有状況

(各年10月1日)

| 住居の種類 住宅の所有関係 | 平成17 | | 22 | |
|-------------------|--------|--------|--------|--------|
| | 世帯数 | 世帯人員 | 世帯数 | 世帯人員 |
| 一般世帯 | 12,585 | 43,157 | 12,702 | 41,789 |
| 住宅に住む一般世帯 | 12,517 | 43,087 | 12,622 | 41,701 |
| 主世帯 | 12,406 | 42,887 | 12,552 | 41,523 |
| 持ち家 | 9,934 | 37,502 | 10,174 | 36,351 |
| 公営・都市機構 ・公社の借家 | 322 | 905 | 274 | 732 |
| 民営の借家 | 1,918 | 4,015 | 1,914 | 4,074 |
| 給与住宅 | 232 | 465 | 190 | 366 |
| 間借り | 111 | 200 | 70 | 178 |
| 住宅以外に住む一般世帯 | 68 | 70 | 80 | 88 |

資料: 国勢調査

45 住宅の建て方別状況

(平成22年10月1日)

| 住居の種類 住宅の所有関係 | 総数 | 一戸建 | 長屋建 | 共同住宅 | | | | その他 |
|-------------------|--------|--------|-----|-------|-------|-------|--------|-----|
| | | | | 総数 | 1・2階建 | 3～5階建 | 6～10階建 | |
| 住宅に住む一般世帯 | 12,622 | 10,685 | 176 | 1,755 | 1,170 | 574 | 11 | 6 |
| 主世帯 | 12,552 | 10,632 | 176 | 1,738 | 1,156 | 571 | 11 | 6 |
| 持ち家 | 10,174 | 10,160 | 3 | 11 | 9 | 2 | - | - |
| 公営・都市機構・ 公社の借家 | 274 | 6 | 29 | 239 | - | 239 | - | - |
| 民営の借家 | 1,914 | 444 | 140 | 1,328 | 1,076 | 243 | 9 | 2 |
| 給与住宅 | 190 | 22 | 4 | 160 | 71 | 87 | 2 | 4 |
| 間借り | 70 | 53 | - | 17 | 14 | 3 | - | - |

資料: 国勢調査

46 市営住宅の状況

単位：戸、㎡(平成25年1月末)

| 住宅名 | 建設年度 | 戸数 | 構造 | 1戸当たり床面積 | 敷地面積 |
|--------|------|----|----------|----------|-------|
| 西寒河江住宅 | S.38 | 10 | 簡耐平屋2K | 36.40 | 2,151 |
| | | 6 | 木造平屋2K | 39.50 | |
| ひがし団地 | S.53 | 48 | 中耐4階3DK | 71.64 | 9,328 |
| | S.54 | 24 | | | |
| | S.55 | 24 | | | |
| 高田団地 | H.5 | 12 | 中耐4階3DK | 77.67 | 5,435 |
| | | 12 | 中耐4階2LDK | 77.67 | |
| | H.3 | 31 | 中耐4階3DK | 70.79 | |
| | | 1 | 中耐4階2DK | 66.91 | |
| 高屋住宅 | S.42 | 10 | 木造平屋2K | 31.18 | 1,253 |
| 西浦住宅 | S.46 | 10 | 簡耐平屋2K | 34.00 | 3,319 |
| | S.47 | 10 | | | |

資料：市建設管理課

47 道路の状況

単位:m・%(各年度4月1日)

| 年 度 | 国 道 | | | 県 道 | | | 市 道 | | |
|--------|--------|--------|------|--------|--------|------|---------|---------|------|
| | 実延長 | 舗装道 | 舗装率 | 実延長 | 舗装道 | 舗装率 | 実延長 | 舗装道 | 舗装率 |
| 平成20年度 | 52,330 | 44,098 | 84.3 | 63,014 | 59,661 | 94.7 | 301,653 | 283,710 | 94.1 |
| 21 | 46,921 | 43,121 | 91.9 | 51,839 | 48,486 | 93.5 | 305,986 | 288,261 | 94.2 |
| 22 | 46,921 | 43,121 | 91.9 | 51,838 | 48,485 | 93.5 | 307,154 | 289,471 | 94.2 |
| 23 | 46,921 | 43,121 | 91.9 | 51,838 | 48,485 | 93.5 | 311,129 | 293,667 | 94.4 |
| 24 | 46,921 | 43,121 | 91.9 | 51,821 | 48,468 | 93.5 | 311,441 | 294,550 | 94.6 |
| 25 | 46,921 | 43,121 | 91.9 | 51,821 | 48,468 | 93.5 | 312,808 | 296,204 | 94.7 |

資料:市建設管理課

48 橋りょうの状況

(平成25年4月1日)

| 種 別 | 橋 数 | 総延長 (m) | 永 久 橋 | | 木橋・その他 | |
|-----|-----|------------|-------|-------|--------|-------|
| | | | 橋 数 | 延長(m) | 橋 数 | 延長(m) |
| 総 数 | 221 | 5,837 | 221 | 5,837 | | |
| 国 道 | 36 | 2,088 | 36 | 2,088 | | |
| 県 道 | 30 | 2,409 | 30 | 2,409 | | |
| 市 道 | 155 | 1,340 | 155 | 1,340 | | |

資料:市建設管理課

49 都市公園の状況

単位:ha(平成25年1月末)

| 番号 | 名称 | 面積 | 所在地 | 供用開始年月日 |
|----|--------------|-------|---------------------|-----------------|
| 1 | 寒河江公園 | 33.12 | 大字寒河江字長岡丙2707 - 1 | S . 51 . 4 . 1 |
| 2 | 西根公園 | 1.40 | 大字西根字石川西302 - 1 | S . 51 . 4 . 1 |
| 3 | 八幡原第1号公園 | 0.30 | 元町一丁目11 - 2 | S . 47 . 4 . 1 |
| 4 | 八幡原第2号公園 | 0.70 | 元町三丁目10 | S . 52 . 4 . 1 |
| 5 | 八幡原第3号公園 | 0.20 | 元町四丁目18 | S . 50 . 4 . 1 |
| 6 | 若葉町公園 | 0.20 | 若葉町11 - 1 | S . 48 . 4 . 1 |
| 7 | 船橋公園 | 0.20 | 船橋町5 | S . 48 . 4 . 1 |
| 8 | 丸内公園 | 0.25 | 南町一丁目13 - 8 | S . 51 . 4 . 1 |
| 9 | 南町公園 | 0.18 | 南町一丁目533 | S . 53 . 4 . 1 |
| 10 | 幸田町公園 | 0.17 | 幸田町8 - 1 | S . 59 . 3 . 5 |
| 11 | 南部公園 | 0.28 | 大字島字島東225 - 5 | S . 62 . 3 . 31 |
| 12 | 本楯公園 | 0.11 | 本楯四丁目20 - 66 | S . 62 . 3 . 31 |
| 13 | 東寒河江第1号公園 | 0.31 | 高田二丁目2 - 1 | H . 4 . 3 . 31 |
| 14 | 丸内緑地 | 0.10 | 丸内一丁目191 - 1 | S . 56 . 3 . 30 |
| 15 | 中央工業団地南緑地 | 0.29 | 中央工業団地44 | S . 56 . 3 . 30 |
| 16 | 中央工業団地東緑地 | 0.21 | 中央工業団地70 - 3 | S . 60 . 3 . 26 |
| 17 | 島北緑地 | 0.07 | 大字島字島北55 - 20 | S . 60 . 3 . 26 |
| 18 | 中央緑地 | 0.04 | 中央一丁目111 - 1 | H . 元 . 3 . 3 |
| 19 | 駅前緑地 | 0.02 | 本町一丁目334 - 3 | H . 元 . 7 . 10 |
| 20 | 本町ふれあい広場 | 0.03 | 本町二丁目212 - 1 | H . 5 . 4 . 1 |
| 21 | 幸町ふれあい広場 | 0.07 | 幸町305 - 1 | H . 5 . 4 . 1 |
| 22 | 栄町ふれあい広場 | 0.28 | 栄町1 - 11 | H . 6 . 3 . 31 |
| 23 | 落衣前第2号公園 | 0.30 | 落衣前6 - 1 | H . 6 . 3 . 31 |
| 24 | 東寒河江第2号公園 | 0.13 | 高田一丁目3 - 1 | H . 6 . 3 . 31 |
| 25 | 中央工業団地第2号公園 | 1.00 | 中央工業団地156 - 1 | H . 8 . 3 . 29 |
| 26 | 仲谷地第2号公園 | 0.20 | 仲谷地二丁目16 | H . 11 . 12 . 8 |
| 27 | 新山公園 | 0.33 | 新山町9 | H . 14 . 4 . 1 |
| 28 | みこし公園 | 0.14 | 本町一丁目639 | H . 14 . 4 . 1 |
| 29 | みどり公園 | 0.05 | 本町一丁目640 | H . 17 . 7 . 29 |
| 30 | せせらぎ公園 | 0.07 | 本町一丁目641 | H . 17 . 8 . 12 |
| 31 | 仲谷地第1号公園 | 0.25 | 仲谷地一丁目9 | H . 18 . 2 . 1 |
| 32 | 最上川寒河江緑地 | 3.70 | 大字寒河江字皿沼西・大字島字皿沼西地内 | H . 22 . 10 . 1 |
| 33 | 中央工業団地やくわ公園 | 0.90 | 中央工業団地197 | H . 19 . 2 . 22 |
| 34 | みずき公園 | 0.13 | みずき二丁目79 - 11 | H . 19 . 2 . 22 |
| 35 | こもれび公園 | 0.19 | 大字島字島南321 - 13 | H . 19 . 2 . 22 |
| 36 | チェリ-ランド河川敷公園 | 7.80 | 大字八鍬字川原919 - 6先 | H . 19 . 2 . 22 |
| 37 | 三泉ふるさと公園 | 0.28 | 字中河原30-2-36-2番地内 | H . 19 . 1 . 15 |
| 38 | 流鏝馬通り買い物広場公園 | 0.01 | 六供町一丁目380-1 | H . 20 . 5 . 1 |

資料:市建設管理課

50 地価公示価格

(各年1月1日)

| 標準地の所在及び地番 並びに住居表示 | 価格(円 / m ²) | | 変動率 (%) | 用途 |
|----------------------------|-------------------------|--------|------------|--------------|
| | 平成23年 | 平成24年 | | |
| 西根一丁目2554番8(西根1 - 1 - 16) | 31,700 | 30,200 | 4.7 | 第1種住居地域 |
| 栄町105番1(栄町3 - 5) | 31,600 | 30,300 | 4.1 | 第2種中高層住居専用地域 |
| 仲谷地二丁目11番8 | 31,800 | 30,600 | 3.8 | 第1種低層住居専用地域 |
| 本町二丁目601番15外(本町2 - 1 - 13) | 64,500 | 60,700 | 5.9 | 商業地域 |
| 丸内三丁目400番2(丸内3 - 1 - 1) | - | 47,600 | - | 近隣商業地域 |

資料: 国土交通省地価公示

51 基準地標準価格

(各年7月1日)

| 基準地の所在及び地番 並びに住居表示 | 価格(円 / m ²) | | 変動率 (%) | 用途 |
|-------------------------|-------------------------|--------|------------|--------------|
| | 平成23年 | 平成24年 | | |
| 山岸町2番2(山岸町9 - 43) | 31,100 | 29,900 | 3.9 | 第1種中高層住居専用地域 |
| 本橋四丁目20番32 | 31,300 | 30,100 | 3.8 | 第1種中高層住居専用地域 |
| 大字高屋字西浦25番7 | 26,500 | 25,700 | 3.0 | 第1種中高層住居専用地域 |
| 中央二丁目224番2(中央2 - 8 - 6) | 43,500 | 42,000 | 3.4 | 近隣商業地域 |
| 南町二丁目33番5(南町2 - 2 - 16) | 61,900 | 59,000 | 4.7 | 商業地域 |
| 高田三丁目130番1外1筆 | 38,700 | 37,800 | 2.3 | 準工業地域 |
| 中央工業団地160番7外1筆 | 13,100 | 13,000 | 0.8 | 工業専用地域 |

資料: 山形県地価調査書

52 都市計画区域及び用途地域

(1) 都市計画区域

(平成25年1月1日)

| | |
|----|---------|
| 面積 | 5,109ha |
| 人口 | 42,232人 |

(2) 用途地域

| 種類 | 面積(ha) | 構成比(%) | 容積率 | 建ぺい率 |
|--------------|--------|--------|---------|--------|
| 第一種低層住居専用地域 | 55 | 6.3 | 6 / 10 | 5 / 10 |
| | 14 | 1.6 | 10 / 10 | 6 / 10 |
| 第二種低層住居専用地域 | 63 | 7.2 | 6 / 10 | 5 / 10 |
| | 6 | 0.7 | 10 / 10 | 6 / 10 |
| 第一種中高層住居専用地域 | 158.2 | 18.0 | 20 / 10 | 6 / 10 |
| 第二種中高層住居専用地域 | 76 | 8.6 | 20 / 10 | 6 / 10 |
| 第一種住居地域 | 110 | 12.5 | 20 / 10 | 6 / 10 |
| 第二種住居地域 | 44.2 | 5.0 | 20 / 10 | 6 / 10 |
| 準住居地域 | 17.5 | 2.0 | 20 / 10 | 6 / 10 |
| 近隣商業地域 | 30 | 3.4 | 20 / 10 | 8 / 10 |
| 商業地域 | 24 | 2.7 | 40 / 10 | 8 / 10 |
| 準工業地域 | 113.9 | 13.0 | 20 / 10 | 6 / 10 |
| 工業地域 | 22 | 2.5 | 20 / 10 | 6 / 10 |
| 工業専用地域 | 145.4 | 16.5 | 20 / 10 | 6 / 10 |
| 計 | 879.2 | 100.0 | | |

資料:市建設管理課

53 電灯の契約口数及び使用量

単位：口・千kWh(各年度中)

| 区 分 | 平成19年度 | 20 | 21 | 22 | 23 |
|-------------|--------|--------|--------|--------|--------|
| 契 約 口 数 計 | 21,348 | 21,275 | 21,511 | 21,579 | 21,770 |
| 定 額 電 灯 | 355 | 354 | 355 | 354 | 342 |
| 従 量 電 灯 A・B | 14,653 | 14,238 | 14,119 | 13,832 | 13,744 |
| 従 量 電 灯 C | 780 | 786 | 786 | 785 | 792 |
| 時 間 帯 別 電 灯 | 878 | 1,224 | 1,508 | 1,849 | 2,106 |
| 臨 時 電 灯 | 119 | 76 | 107 | 91 | 68 |
| 公 衆 街 路 灯 | 4,563 | 4,597 | 4,636 | 4,668 | 4,718 |
| 使 用 量 計 | 88,734 | 88,459 | 90,197 | 96,396 | 93,226 |
| 定 額 電 灯 | 178 | 163 | 171 | 175 | 170 |
| 従 量 電 灯 A・B | 60,841 | 57,684 | 55,936 | 57,355 | 53,223 |
| 従 量 電 灯 C | 12,915 | 12,647 | 12,626 | 12,981 | 11,634 |
| 時 間 帯 別 電 灯 | 12,066 | 15,279 | 18,861 | 23,306 | 25,716 |
| 臨 時 電 灯 | 239 | 202 | 197 | 225 | 169 |
| 公 衆 街 路 灯 | 2,495 | 2,484 | 2,406 | 2,354 | 2,314 |

資料：東北電力(株)天童営業所

54 電力の契約口数及び使用量

単位：口・千kWh(各年度中)

| 区 分 | 平成19年度 | 20 | 21 | 22 | 23 |
|-----------------|--------|--------|--------|--------|--------|
| 契 約 口 数 計 | 3,796 | 3,693 | 3,630 | 3,572 | 3,524 |
| 業 務 用 電 力 | X | X | X | X | X |
| 低 圧 電 力 | 2,961 | 2,867 | 2,818 | 2,772 | 2,737 |
| 高 圧 電 力 | X | X | X | X | X |
| 大 口 電 力 (一 般) | X | X | X | X | X |
| 臨 時 電 力 | 10 | 8 | 8 | 8 | 8 |
| 深 夜 電 力 | 477 | 448 | 429 | 407 | 382 |
| 農 事 用 電 力 | 4 | 4 | 4 | 5 | 5 |
| 融 雪 用 電 力 | 344 | 366 | 371 | 380 | 392 |
| 使 用 量 計 | 17,241 | 16,314 | 16,554 | 18,054 | 17,512 |
| 業 務 用 電 力 | X | X | X | X | X |
| 低 圧 電 力 | 11,639 | 11,273 | 11,329 | 12,489 | 11,811 |
| 高 圧 電 力 | X | X | X | X | X |
| 大 口 電 力 (一 般) | X | X | X | X | X |
| 臨 時 電 力 | 90 | 69 | 87 | 97 | 79 |
| 深 夜 電 力 | 3,669 | 3,417 | 3,396 | 3,369 | 3,371 |
| 農 事 用 電 力 | 243 | 299 | 267 | 292 | 244 |
| 融 雪 用 電 力 | 1,600 | 1,256 | 1,475 | 1,807 | 2,007 |

資料：東北電力(株)天童営業所

55 公共下水道の状況

(各年度末)

| 年 度 | 行政人口 (A) | 処理区域 内人口 (B) | 水洗化 人口 (C) | 普及率 (B / A) | 水洗化率 (C / B) | 整備面積 (D) | 認可面積 (E) | 整備率 (D / E) |
|--------|-------------|--------------------|------------------|----------------|-----------------|-------------|-------------|----------------|
| | 人 | 人 | 人 | % | % | ha | ha | % |
| 平成19年度 | 43,354 | 32,252 | 26,663 | 74.4 | 82.7 | 926 | 1,160 | 79.8 |
| 20 | 43,156 | 32,272 | 27,098 | 74.8 | 84.0 | 929 | 1,160 | 80.1 |
| 21 | 43,012 | 32,166 | 27,341 | 74.8 | 85.0 | 931 | 1,160 | 80.3 |
| 22 | 42,832 | 32,085 | 27,292 | 74.9 | 85.1 | 932 | 1,275 | 73.1 |
| 23 | 42,605 | 32,149 | 27,404 | 75.5 | 85.2 | 933 | 1,279 | 72.9 |

資料:市下水道課

56 上水道の普及状況

単位:人・戸・%(各年度末)

| 年 度 | 行政区域内 人 口 | 世帯数 | 給水区域内 人口 (A) | 給水戸数 | 給水人口 (B) | 普及率 (B / A) |
|--------|--------------|--------|-----------------|--------|-------------|----------------|
| 平成19年度 | 43,796 | 12,999 | 43,416 | 12,831 | 43,202 | 99.5 |
| 20 | 43,589 | 13,060 | 43,242 | 12,900 | 43,042 | 99.5 |
| 21 | 43,365 | 13,087 | 43,028 | 12,928 | 42,833 | 99.5 |
| 22 | 43,107 | 13,075 | 43,109 | 13,008 | 42,927 | 99.6 |
| 23 | 42,897 | 13,223 | 42,900 | 13,161 | 42,744 | 99.6 |

資料:市水道事業所

57 給水量の状況

単位: m³ (各年度末)

| 年 度 | 年間給水量 | 1日の給水能力 | 1日最大給水量 | 1日平均給水量 | 1人1日最大給水量 | 1人1日平均給水量 |
|--------|-----------|---------|---------|---------|-----------|-----------|
| 平成19年度 | 5,486,462 | 24,700 | 21,847 | 18,034 | 0.51 | 0.42 |
| 20 | 5,398,600 | 24,700 | 22,227 | 17,449 | 0.52 | 0.41 |
| 21 | 5,221,269 | 24,700 | 20,014 | 16,546 | 0.47 | 0.39 |
| 22 | 5,373,272 | 24,700 | 21,213 | 17,164 | 0.49 | 0.40 |
| 23 | 5,153,567 | 24,700 | 19,171 | 16,538 | 0.50 | 0.39 |

資料: 市水道事業所

58 用途別の使用水量状況

単位: m³ (各年度末)

| 年 度 | 総水量 | 一般用家庭用 | 業 務 用 | | | その他 |
|--------|-----------|-----------|---------|---------|-----------|--------|
| | | | 団体用 | 営業用 | 工場用 | |
| 平成19年度 | 5,486,462 | 3,041,187 | 353,801 | 655,244 | 1,391,404 | 44,826 |
| 20 | 5,398,600 | 3,009,249 | 338,736 | 626,329 | 1,376,588 | 47,698 |
| 21 | 5,221,269 | 3,023,914 | 335,618 | 613,304 | 1,202,122 | 46,311 |
| 22 | 5,373,272 | 3,106,355 | 359,917 | 631,575 | 1,230,182 | 45,243 |
| 23 | 5,153,567 | 3,009,720 | 333,104 | 618,969 | 1,142,733 | 49,041 |

資料: 市水道事業所

59 用途別の使用給水栓数状況

単位: 栓(各年度末)

| 年 度 | 総 数 | 一般用家庭用 | 業 務 用 | | | その他 |
|--------|--------|--------|-------|-------|-----|-----|
| | | | 団体用 | 営業用 | 工場用 | |
| 平成19年度 | 14,681 | 12,986 | 336 | 1,044 | 130 | 185 |
| 20 | 14,699 | 12,995 | 339 | 1,050 | 129 | 186 |
| 21 | 14,911 | 13,204 | 345 | 1,051 | 128 | 183 |
| 22 | 14,957 | 13,249 | 353 | 1,053 | 129 | 173 |
| 23 | 15,075 | 13,386 | 340 | 1,053 | 130 | 166 |

資料: 市水道事業所

60 JR乗車人員の状況

(1) 寒河江駅

(各年度中)

| 年 度 | 乗 車 人 員(人) | | | |
|--------|------------|---------|---------|------|
| | 総 数 | 普 通 | 定 期 | 一日平均 |
| 平成18年度 | 344,925 | 100,375 | 244,550 | 945 |
| 19 | 344,560 | 98,185 | 246,375 | 944 |
| 20 | 359,525 | 95,995 | 263,530 | 985 |
| 21 | 351,130 | 91,980 | 259,150 | 962 |
| 22 | 335,800 | 89,790 | 246,010 | 920 |

(2) 羽前高松駅

(各年度中)

| 年 度 | 乗 車 人 員(人) | | | |
|--------|------------|--------|---------|------|
| | 総 数 | 普 通 | 定 期 | 一日平均 |
| 平成18年度 | 108,040 | 11,315 | 96,725 | 296 |
| 19 | 106,580 | 10,220 | 96,360 | 292 |
| 20 | 107,675 | 5,110 | 102,565 | 295 |
| 21 | 109,135 | 5,475 | 103,660 | 299 |
| 22 | 103,295 | 5,110 | 98,185 | 283 |

資料:JR東日本寒河江駅

61 保有自動車数

単位:台(各年度3月末)

| 車 種 | | 平成19年度 | 20 | 21 | 22 | 23 |
|-------------|-------|--------|--------|--------|--------|--------|
| 総 数 | | 35,209 | 35,072 | 35,227 | 35,205 | 35,745 |
| 貨物用 | 普通車 | 992 | 955 | 922 | 892 | 923 |
| | 小型車 | 1,733 | 1,645 | 1,561 | 1,446 | 1,440 |
| | 被けん引車 | 8 | 8 | 7 | 7 | 7 |
| | 軽自動車 | 6,025 | 5,977 | 5,984 | 5,856 | 5,849 |
| | 計 | 8,758 | 8,585 | 8,474 | 8,201 | 8,219 |
| 乗合用普通車及び小型車 | | 147 | 140 | 148 | 145 | 141 |
| 乗用 | 普通車 | 5,265 | 5,270 | 5,281 | 5,405 | 5,573 |
| | 小型車 | 10,806 | 10,574 | 10,375 | 10,065 | 10,092 |
| | 軽自動車 | 8,488 | 8,752 | 9,160 | 9,556 | 9,865 |
| | 計 | 24,559 | 24,596 | 24,816 | 25,026 | 25,530 |
| 特種用途用 | 特種用途車 | 563 | 544 | 539 | 539 | 544 |
| | 大型特殊車 | 339 | 343 | 351 | 362 | 366 |
| | 軽自動車 | 100 | 100 | 98 | 105 | 117 |
| | 計 | 1,002 | 987 | 988 | 1,006 | 1,027 |
| 二輪車 | 小型二輪車 | 366 | 368 | 386 | 404 | 423 |
| | 軽二輪車 | 377 | 396 | 415 | 423 | 405 |
| | 計 | 743 | 764 | 801 | 827 | 828 |
| 自動車1台当たり人口 | | 1.24 | 1.24 | 1.23 | 1.22 | 1.19 |
| 1世帯当たり自動車数 | | 2.78 | 2.75 | 2.74 | 2.71 | 2.72 |

注:「自動車1台当たり人口」、「1世帯当たり自動車数」の算出に要した人口と世帯数は、「住民基本台帳に基づく人口・世帯数表」による。

資料:国土交通省東北運輸局山形運輸支局、山形県統計年鑑

62 高速道路の交通量

単位:台

| 年次 | 西川インター | | 寒河江SA | | 寒河江インター | | 山形北インター | |
|-------|---------|---------|---------|---------|-----------|---------|-----------|-----------|
| | 入口交通量 | 出口交通量 | 入口交通量 | 出口交通量 | 入口交通量 | 出口交通量 | 入口交通量 | 出口交通量 |
| 平成18年 | 118,538 | 93,187 | 83,134 | 74,423 | 539,239 | 459,376 | 849,523 | 902,374 |
| 19 | 112,916 | 89,057 | 100,968 | 88,886 | 514,319 | 434,306 | 824,553 | 888,558 |
| 20 | 110,258 | 87,860 | 112,600 | 106,121 | 474,322 | 396,851 | 800,420 | 859,401 |
| 21 | 113,671 | 91,885 | 135,619 | 137,666 | 488,512 | 403,779 | 841,788 | 895,833 |
| 22 | 277,369 | 236,236 | 317,168 | 323,683 | 1,066,602 | 956,678 | 1,484,233 | 1,570,267 |
| 23 | 253,920 | 242,051 | 316,828 | 309,754 | 1,073,321 | 979,528 | 1,548,937 | 1,648,749 |

| 年次 | 山形蔵王インター | | 関沢インター | | 鶴岡インター | | 酒田インター | |
|-------|-----------|-----------|---------|---------|-----------|---------|-----------|---------|
| | 入口交通量 | 出口交通量 | 入口交通量 | 出口交通量 | 入口交通量 | 出口交通量 | 入口交通量 | 出口交通量 |
| 平成18年 | 1,455,296 | 1,614,445 | 915,453 | 850,313 | 463,543 | 467,289 | 333,615 | 356,875 |
| 19 | 1,463,738 | 1,616,404 | 914,350 | 840,563 | 452,234 | 458,768 | 320,789 | 342,218 |
| 20 | 1,412,901 | 1,553,985 | 864,047 | 806,963 | 440,205 | 449,134 | 301,058 | 323,253 |
| 21 | 1,542,313 | 1,669,509 | 813,339 | 762,485 | 969,059 | | 682,373 | |
| 22 | 1,560,473 | 1,710,007 | 758,393 | 715,610 | 1,189,136 | | 2,391,222 | |
| 23 | 1,795,777 | 1,901,964 | 554,530 | 547,791 | 2,341,100 | | 1,615,700 | |

資料:東日本高速道路株式会社東北支社山形管理事務所
山形県統計年鑑

63 郵便物取扱数

単位：百通(各年度中)

| 年 度 | 通 常 郵 便 | | | | 小 包 郵 便 | | | |
|--------|---------|--------|------|------|---------|-----|------|-----|
| | 通常取扱 | | 特殊取扱 | | 通常取扱 | | 特殊取扱 | |
| | 引 受 | 配 達 | 引 受 | 配 達 | 引 受 | 配 達 | 引 受 | 配 達 |
| 平成19年度 | - | 41,389 | - | 901 | - | 426 | - | 148 |
| 20 | - | 40,561 | - | 796 | - | 523 | - | 191 |
| 21 | - | 42,779 | - | 867 | - | 490 | - | 177 |
| 22 | - | 41,239 | - | 834 | - | 501 | - | 186 |
| 23 | - | 49,691 | - | 1045 | - | 883 | - | 118 |

注：平成19年度から引受通数は調査していない。

資料：日本郵便株式会社寒河江郵便局

64 電話施設数状況

平成24年3月31日現在 単位：普及率%

| 市 町 村 別 | 加 入 電 話 総 数 | 100人当たり普及率 |
|---------|-------------|------------|
| 総 数 | 251,432 | |
| 山 形 市 | 55,557 | 21.9 |
| 米 沢 市 | 18,922 | 21.3 |
| 鶴 岡 市 | 32,350 | 23.8 |
| 酒 田 市 | 26,903 | 24.3 |
| 新 庄 市 | 9,089 | 23.6 |
| 寒 河 江 市 | 7,624 | 18.1 |
| 上 山 市 | 7,035 | 20.9 |
| 村 山 市 | 6,445 | 24.2 |
| 長 井 市 | 6,188 | 21.1 |
| 天 童 市 | 12,290 | 19.8 |
| 東 根 市 | 8,163 | 17.5 |
| 尾 花 沢 市 | 3,892 | 20.8 |
| 南 陽 市 | 7,116 | 21.3 |

注1:100人当たり普及率は、県統計企画課算出の山形県推計人口(平成23年4月1日現在)を使用。

注2: 加入電話総数にISDN施設数は含まれていない。

注3: 総数は山形県全体の数である。

資料：東日本電信電話株式会社山形支店
山形県統計年鑑

65 市民所得関連指標

| 区 分 | | 単位 | 実 数 | | | 増加率（％） | | |
|-----|------------|----|--------|---------|---------|---------|-------|-----|
| | | | 平成20年度 | 21年度 | 22年度 | 21年度 | 22年度 | |
| 市 | 市内総生産 | | 百万円 | 142,139 | 139,814 | 147,509 | 1.6 | 5.5 |
| | 市民所得 | | | 109,286 | 105,832 | 111,152 | 3.2 | 5.0 |
| | 1人あたり市民所得 | | 千円 | 2,542 | 2,483 | 2,623 | 2.3 | 5.7 |
| 県 | 県内総生産 | 名目 | 億円 | 38,357 | 36,338 | 37,391 | 5.3 | 2.9 |
| | | 実質 | | 41,280 | 38,969 | 41,223 | 5.6 | 5.8 |
| | 県民所得 | | | 29,051 | 27,634 | 28,798 | 4.9 | 4.2 |
| | 1人あたりの県民所得 | | | 千円 | 2,446 | 2,345 | 2,464 | 4.1 |
| 国 | 国内総生産 | 名目 | 兆円 | 490 | 474 | 480 | 3.2 | 1.3 |
| | | 実質 | | 506 | 496 | 512 | 2.0 | 3.4 |
| | 国民所得 | | | 355 | 344 | 352 | 3.0 | 2.3 |
| | 1人あたり国民所得 | | | 千円 | 2,773 | 2,689 | 2,752 | 3.0 |

資料：山形県統計年鑑
「市町村民経済計算」

66 産業別市内総生産

| 経済活動別 | 実数(百万円) | | | 増加率(%) | | 構成比(%) | |
|-------------------|---------|---------|---------|--------|------|--------|-------|
| | 20年度 | 21年度 | 22年度 | 21年度 | 22年度 | 21年度 | 22年度 |
| 1 産業 | 121,719 | 120,075 | 127,747 | 1.4 | 6.4 | 85.9 | 86.6 |
| (1)農林水産業 | 4,490 | 4,287 | 4,360 | 4.5 | 1.7 | 3.1 | 3.0 |
| 農業 | 4,443 | 4,239 | 4,310 | 4.6 | 1.7 | 3.0 | 2.9 |
| 林業 | 47 | 48 | 50 | 2.1 | 4.2 | 0.0 | 0.0 |
| 水産業 | 0 | 0 | 0 | | | 0.0 | 0.0 |
| (2)鉱業 | 225 | 208 | 221 | 7.6 | 6.3 | 0.1 | 0.1 |
| (3)製造業 | 39,553 | 36,902 | 44,835 | 6.7 | 21.5 | 26.4 | 30.4 |
| (4)建設業 | 7,813 | 8,222 | 7,254 | 5.2 | 11.8 | 5.9 | 4.9 |
| (5)電気・ガス・水道業 | 1,720 | 1,627 | 1,612 | 5.4 | 0.9 | 1.2 | 1.1 |
| (6)卸売・小売業 | 12,600 | 12,557 | 12,993 | 0.3 | 3.5 | 9.0 | 8.8 |
| (7)金融・保険業 | 4,947 | 5,062 | 4,914 | 2.3 | 2.9 | 3.6 | 3.3 |
| (8)不動産業 | 19,634 | 20,277 | 20,671 | 3.3 | 1.9 | 14.5 | 14.0 |
| (9)運輸業 | 4,838 | 4,828 | 4,552 | 0.2 | 5.7 | 3.5 | 3.1 |
| (10)情報通信業 | 2,279 | 2,403 | 2,391 | 5.5 | 0.5 | 1.7 | 1.6 |
| (11)サービス業 | 23,620 | 23,701 | 23,944 | 0.3 | 1.0 | 17.0 | 16.2 |
| 2 政府サービス生産者 | 17,825 | 17,284 | 17,166 | 3.0 | 0.7 | 12.4 | 11.6 |
| (11)電気・ガス・水道業 | 1,564 | 1,577 | 1,540 | 0.8 | 2.3 | 1.1 | 1.0 |
| (12)サービス業 | 6,072 | 5,768 | 5,784 | 5.0 | 0.3 | 4.1 | 3.9 |
| (13)公務 | 10,189 | 9,939 | 9,842 | 2.5 | 1.0 | 7.1 | 6.7 |
| 3 対家計民間非営利サービス生産者 | 2,228 | 2,121 | 2,267 | 4.8 | 6.9 | 1.5 | 1.5 |
| 4 小計 | 141,772 | 139,480 | 147,180 | 1.6 | 5.5 | 99.8 | 99.8 |
| 5 輸入品に課される税・関税 | 1,265 | 953 | 1,102 | 24.7 | 15.6 | 0.7 | 0.7 |
| 6 (控除)総資本形成に係る消費税 | 898 | 619 | 773 | 31.1 | 24.9 | 0.4 | 0.5 |
| 7 市内総生産(4+5-6) | 142,139 | 139,814 | 147,509 | 1.6 | 5.5 | 100.0 | 100.0 |
| 一次産業 (1) | 4,490 | 4,287 | 4,360 | 4.5 | 1.7 | 3.1 | 3.0 |
| 二次産業 (2)~(4) | 47,591 | 45,332 | 52,310 | 4.7 | 15.4 | 32.4 | 35.5 |
| 三次産業 (5)~(10) 2.3 | 89,691 | 89,861 | 90,510 | 0.2 | 0.7 | 64.3 | 61.4 |

資料:市町村民経済計算

67 市民所得

| 項 目 | 実数(百万円) | | | 増加率(%) | | 構成比(%) | |
|-----------------------|---------|---------|---------|--------|------|--------|-------|
| | 20年度 | 21年度 | 22年度 | 21年度 | 22年度 | 21年度 | 22年度 |
| 雇用者報酬 | 75,211 | 71,487 | 70,481 | 5.0 | 1.4 | 67.5 | 63.4 |
| (1) 賃金・俸給 | 63,400 | 59,848 | 58,564 | 5.6 | 2.1 | 56.6 | 52.7 |
| (2) 雇主の社会負担 | 11,811 | 11,639 | 11,917 | 1.5 | 2.4 | 11.0 | 10.7 |
| a 雇主の現実社会負担 | 9,142 | 8,841 | 9,219 | 3.3 | 4.3 | 8.4 | 8.3 |
| b 雇主の帰属社会負担 | 2,669 | 2,798 | 2,698 | 4.8 | 3.6 | 2.6 | 2.4 |
| 財産所得 (非企業部門) | 7,108 | 7,366 | 7,059 | 3.6 | 4.2 | 7.0 | 6.4 |
| a 受取 | 10,330 | 10,174 | 9,948 | 1.5 | 2.2 | 9.6 | 8.9 |
| b 支払 | 3,222 | 2,809 | 2,890 | 12.8 | 2.9 | 2.7 | 2.6 |
| (1) 一般政府 | 1,403 | 1,203 | 1,370 | 14.3 | 13.9 | 1.1 | 1.2 |
| (2) 家計 | 8,363 | 8,404 | 8,262 | 0.5 | 1.7 | 7.9 | 7.4 |
| (3) 対家計民間非営利団体 | 148 | 165 | 167 | 11.5 | 1.2 | 0.2 | 0.2 |
| 企業所得 (法人企業の分配所得受払) | 26,967 | 26,979 | 33,612 | 0.0 | 24.6 | 25.5 | 30.2 |
| (1) 民間企業 | 27,085 | 27,731 | 33,962 | 2.4 | 22.5 | 26.2 | 30.6 |
| a 民間企業(持ち家を除く) | 18,192 | 18,128 | 24,053 | 0.4 | 32.7 | 17.1 | 21.6 |
| b 持ち家 | 8,893 | 9,603 | 9,909 | 8.0 | 3.2 | 9.1 | 8.9 |
| (2) 公的企業 | 118 | 752 | 350 | 537.3 | 53.5 | 0.7 | 0.3 |
| 市民所得 | 109,286 | 105,832 | 111,152 | 3.2 | 5.0 | 100.0 | 100.0 |
| 生産・輸入品に課される税(控除)補助金 | 8,462 | 7,545 | 7,967 | 10.8 | 5.6 | 7.1 | 7.2 |
| 市町村民所得(市場価格表示) | 117,748 | 113,377 | 119,119 | 3.7 | 5.1 | 107.1 | 107.2 |

企業所得とは、営業余剰・混合所得に財産所得の受払いを加味したものである。

民間企業 = 民間法人企業 + 個人企業

資料: 市町村民経済計算

68 年次別消費者物価指数(総合指数・上昇率)

| 年次 | 山形県 | | 全 国 | | 東 北 地 方 | |
|------|-------|-------------|-------|-------------|---------|-------------|
| | 指 数 | 対前年比 (%) | 指 数 | 対前年比 (%) | 指 数 | 対前年比 (%) |
| 平成元年 | 89.7 | 2.0 | 91.3 | 2.2 | 90.1 | 2.0 |
| 2 | 92.2 | 2.8 | 94.1 | 3.1 | 92.8 | 3.0 |
| 3 | 95.4 | 3.5 | 97.3 | 3.4 | 95.9 | 3.3 |
| 4 | 97.0 | 1.7 | 98.9 | 1.6 | 97.2 | 1.4 |
| 5 | 98.2 | 1.2 | 100.2 | 1.3 | 98.4 | 1.2 |
| 6 | 99.0 | 0.8 | 100.8 | 0.6 | 99.2 | 0.8 |
| 7 | 99.2 | 0.2 | 100.7 | 0.1 | 99.3 | 0.1 |
| 8 | 99.2 | 0.0 | 100.8 | 0.1 | 99.2 | 0.1 |
| 9 | 101.0 | 1.8 | 102.7 | 1.9 | 101.2 | 2.0 |
| 10 | 101.7 | 0.7 | 103.3 | 0.6 | 102.2 | 1.0 |
| 11 | 101.8 | 0.1 | 103.0 | 0.3 | 102.2 | 0.0 |
| 12 | 101.3 | 0.5 | 102.2 | 0.8 | 101.5 | 0.7 |
| 13 | 101.0 | 0.3 | 101.5 | 0.7 | 101.1 | 0.4 |
| 14 | 100.3 | 0.7 | 100.6 | 0.9 | 100.5 | 0.6 |
| 15 | 100.3 | 0.0 | 100.3 | 0.3 | 100.2 | 0.3 |
| 16 | 100.4 | 0.1 | 100.3 | 0.0 | 100.2 | 0.0 |
| 17 | 100.0 | 0.4 | 100.0 | 0.3 | 100.0 | 0.2 |
| 18 | 100.8 | 0.8 | 100.3 | 0.3 | 100.5 | 0.5 |
| 19 | 100.9 | 0.4 | 100.7 | 0.0 | 100.5 | 0.1 |
| 20 | 102.3 | 1.4 | 102.1 | 1.4 | 102.5 | 2.0 |
| 21 | 100.6 | 1.7 | 100.7 | 1.4 | 100.6 | 1.9 |
| 22 | 100.0 | 0.6 | 100.0 | 0.7 | 100.0 | 0.6 |
| 23 | 100.0 | 0.0 | 99.7 | 0.3 | 100.0 | 0.0 |
| 24 | 100.0 | 0.0 | 99.7 | 0.0 | 100.2 | 0.1 |

注:平成元年から平成20年までは平成17年を100とした数値

平成21年から山形市の指数を県の値としている

平成21年からは平成22年を100とした数値、東北は各県庁所在市の単純平均値

資料:「山形県消費者物価指数」

69 公共職業紹介状況

単位:件・人(各年度中)

| 区 分 | 平成19年度 | 20 | 21 | 22 | 23 |
|-----------------|--------|--------|--------|--------|-------|
| 新規求職申込件数 | 5,175 | 6,176 | 6,214 | 5,689 | 5,125 |
| 月間有効求職者数 | 19,293 | 22,694 | 27,326 | 23,488 | 1,788 |
| 新規求人数 | 5,929 | 4,590 | 3,888 | 4,836 | 5,084 |
| 月間有効求人数 | 14,956 | 11,672 | 7,786 | 10,500 | 984 |
| 就職件数 | 1,989 | 1,982 | 2,345 | 2,106 | 2,224 |
| 新規求人倍率 (倍) | 1.15 | 0.74 | 0.63 | 0.85 | 0.98 |
| 月間有効求人倍率 (倍) | 0.78 | 0.51 | 0.28 | 0.45 | 0.55 |

注:寒河江公共職業安定所管内分である。

件数は「新規学卒を除きパートを含む全数」である。

資料:寒河江公共職業安定所

70 失業保険給付(基本手当分)の状況

単位:千円・人(各年度中)

| 年 度 | 受給資格決定件数 | 受給者実人員 | 基本手当支給額 |
|--------|----------|--------|-----------|
| 平成19年度 | 1,349 | 5,278 | 619,272 |
| 20 | 1,711 | 6,132 | 724,279 |
| 21 | 1,661 | 9,060 | 1,165,123 |
| 22 | 1,255 | 5,532 | 656,654 |
| 23 | 1,188 | 5,340 | 643,779 |

資料:寒河江公共職業安定所

71 国民健康保険

単位:人(各年度末)

| 年 度 | 被 保 険 者 | | 保 険 税 | |
|--------|---------|--------|-----------|------------|
| | 世 帯 数 | 人 数 | 調 定 額 | 被保険者1人当たり額 |
| 平成19年度 | 7,223 | 15,147 | 1,250,912 | 82,585 |
| 20 | 6,474 | 12,133 | 1,102,109 | 90,836 |
| 21 | 6,370 | 11,843 | 1,082,629 | 91,415 |
| 22 | 6,338 | 11,707 | 1,010,991 | 86,358 |
| 23 | 6,274 | 11,372 | 1,075,363 | 94,562 |

注:介護分を含む

資料:市税務課

平成20年度分以降は後期支援分含む(後期高齢者医療保険制度新設)

単位:千円(各年度末)

| 年 度 | 給 付 額 | | | | | |
|--------|-----------|-----------|--------|---------|--------|---------|
| | 総 額 | 療養給付費 | 療養費 | 出産育児一時金 | 葬祭費 | 高額療養費 |
| 平成18年度 | 2,471,293 | 2,196,542 | 23,859 | 11,300 | 22,470 | 217,122 |
| 19 | 2,550,528 | 2,286,330 | 22,749 | 13,650 | 19,740 | 208,059 |
| 20 | 2,633,919 | 2,344,138 | 22,118 | 16,310 | 3,770 | 247,583 |
| 21 | 2,583,400 | 2,300,798 | 19,948 | 14,500 | 2,700 | 245,454 |
| 22 | 2,759,214 | 2,437,658 | 20,206 | 16,800 | 2,700 | 281,850 |
| 23 | 2,786,744 | 2,439,592 | 19,127 | 16,740 | 2,350 | 308,935 |

資料:市健康福祉課

72 国民年金の加入者

単位：人(各年度末)

| 年次 | 被保険者数 | | | | 免除者数 | 収納対象月数 (A) | 収納取扱月数 (B) | 収納率 (B / A × 100) |
|--------|-------|-------|------|-------|-------|---------------|---------------|-------------------------|
| | 総数 | 1号強制 | 1号任意 | 3号 | | | | |
| 平成19年度 | 8,365 | 5,759 | 37 | 2,569 | 1,642 | 54,737 | 43,198 | 78.9 |
| 20 | 8,336 | 5,847 | 41 | 2,448 | 1,755 | 52,902 | 41,262 | 78.0 |
| 21 | 8,233 | 5,777 | 35 | 2,421 | 1,733 | 52,732 | 39,629 | 75.2 |
| 22 | 7,812 | 5,374 | 37 | 2,401 | 1,551 | 49,495 | 35,903 | 72.5 |
| 23 | 7,509 | 5,144 | 36 | 2,329 | 1,581 | 46,683 | 33,685 | 72.2 |

資料：市市民生活課

73 基礎年金

単位：件・千円(各年度末)

| 年度 | 総数 | | 老 齢 | | 障 害 | | 遺 族 | |
|--------|--------|-----------|-------|-----------|-----|---------|-----|--------|
| | 件数 | 金額 | 件数 | 金額 | 件数 | 金額 | 件数 | 金額 |
| 平成19年度 | 9,057 | 6,330,615 | 8,421 | 5,775,607 | 540 | 480,038 | 96 | 74,970 |
| 20 | 9,452 | 6,629,512 | 8,807 | 6,067,085 | 547 | 486,741 | 98 | 75,686 |
| 21 | 9,798 | 6,896,759 | 9,137 | 6,316,735 | 567 | 505,553 | 94 | 74,471 |
| 22 | 10,129 | 7,143,193 | 9,451 | 6,548,379 | 592 | 526,236 | 86 | 68,578 |
| 23 | 10,466 | 7,374,698 | 9,776 | 6,770,610 | 600 | 532,889 | 90 | 71,199 |

資料：市市民生活課

74 拠出年金

単位：件・千円(各年度末)

| 年 度 | 総 数 | | 老齡(含通算老齡) | | 障 害 | | 母子(含準母子) | |
|--------|-------|---------|-----------|---------|-----|--------|----------|-----|
| | 件 数 | 金 額 | 件 数 | 金 額 | 件 数 | 金 額 | 件 数 | 金 額 |
| 平成19年度 | 2,386 | 900,473 | 2,277 | 821,635 | 78 | 67,922 | - | - |
| 20 | 2,217 | 829,981 | 2,111 | 758,050 | 69 | 59,803 | - | - |
| 21 | 2,013 | 756,105 | 1,917 | 688,552 | 66 | 57,031 | - | - |
| 22 | 1,801 | 676,027 | 1,708 | 612,670 | 61 | 52,872 | - | - |
| 23 | 1,618 | 602,390 | 1,526 | 542,010 | 58 | 50,095 | - | - |

| 年 度 | 寡 婦 | | 死亡一時金 | |
|--------|-----|-------|-------|-------|
| | 件 数 | 金 額 | 件 数 | 金 額 |
| 平成19年度 | 21 | 9,449 | 10 | 1,467 |
| 20 | 21 | 9,449 | 16 | 2,679 |
| 21 | 21 | 9,392 | 9 | 1,130 |
| 22 | 20 | 8,920 | 12 | 1,565 |
| 23 | 17 | 7,595 | 17 | 2,690 |

資料：市市民生活課

75 生活保護の被保護人員状況

単位:人(各年度中)

| 年 度 | 被保護世帯・人員 | | 保護率 (%) | 扶 助 別 延 人 員 | | |
|--------|----------|-----|------------|-------------|------|------|
| | 世帯数 | 人 員 | | 総 数 | 生活扶助 | 住宅扶助 |
| 平成19年度 | 61 | 68 | 1.55 | 2,175 | 744 | 532 |
| 20 | 56 | 64 | 1.47 | 2,072 | 731 | 523 |
| 21 | 58 | 66 | 1.52 | 1,869 | 667 | 448 |
| 22 | 56 | 66 | 1.53 | 1,874 | 660 | 428 |
| 23 | 64 | 77 | 1.82 | 2,013 | 674 | 484 |
| 24 | 63 | 73 | 1.71 | 2,248 | 739 | 563 |

| 年 度 | 扶 助 別 延 人 員 | | | | | |
|--------|-------------|------|------|------|------|------|
| | 教育扶助 | 介護扶助 | 医療扶助 | 出産扶助 | 生業扶助 | 葬祭扶助 |
| 平成19年度 | 19 | 132 | 742 | - | 4 | 2 |
| 20 | - | 109 | 708 | - | - | 1 |
| 21 | - | 100 | 654 | - | - | 1 |
| 22 | - | 75 | 704 | - | 6 | 1 |
| 23 | - | 73 | 771 | - | 11 | - |
| 24 | - | 101 | 841 | - | 0 | 4 |

資料:市健康福祉課

76 生活保護の保護費状況

単位:千円(各年度中)

| 年 度 | 総 額 | 生活扶助 | 住宅扶助 | 教育扶助 | 介護扶助 |
|--------|---------|--------|--------|------|-------|
| 平成19年度 | 108,870 | 33,595 | 9,975 | 81 | 2,832 |
| 20 | 127,026 | 31,362 | 9,367 | - | 3,548 |
| 21 | 126,110 | 27,539 | 8,550 | - | 2,174 |
| 22 | 121,456 | 28,474 | 7,905 | - | 1,059 |
| 23 | 140,637 | 29,345 | 8,876 | - | 950 |
| 24 | 161,067 | 34,372 | 10,271 | - | 3,277 |

| 年 度 | 医療扶助 | 出産扶助 | 生業扶助 | 葬祭扶助 | 施設事務費 |
|--------|--------|------|------|------|--------|
| 平成19年度 | 42,531 | - | 17 | 344 | 19,495 |
| 20 | 63,996 | - | - | 174 | 18,579 |
| 21 | 69,955 | - | - | - | 17,892 |
| 22 | 63,569 | - | 62 | 150 | 20,237 |
| 23 | 79,979 | - | 113 | - | 21,374 |
| 24 | 96,941 | - | - | 703 | 22,301 |

資料:市健康福祉課

77 ねたきり高齢者等の状況

単位:人(各年4月1日)

| 区 分 | 平成19年 | 20 | 21 | 22 | 23 | 24 |
|--|-------|-----|-----|-------|-------|-------|
| ねたきり高齢者数 (65歳以上) | 222 | 259 | 232 | 422 | 315 | 343 |
| ひとり暮らし高齢者 数 (65歳以上) | 557 | 610 | 621 | 659 | 637 | 991 |
| 高齢者夫婦世帯数 (男おおむね65歳以上 女おおむね60歳以上) | 764 | 993 | 992 | 1,101 | 1,045 | 1,301 |

注:施設入所者を除く。

資料:市健康福祉課

78 身体障がい者数

単位:人(各年度末)

| 年 度 | 総 数 | 視覚障がい | 聴覚平衡 機能障がい | 音声言語 障 がい | 肢 体 不自由 | 内部障がい |
|--------|-------|-------|---------------|--------------|------------|-------|
| 平成19年度 | 1,834 | 112 | 196 | 28 | 969 | 529 |
| 20 | 1,821 | 109 | 182 | 27 | 975 | 528 |
| 21 | 1,849 | 113 | 189 | 23 | 988 | 536 |
| 22 | 1,854 | 112 | 182 | 22 | 994 | 544 |
| 23 | 1,890 | 107 | 180 | 25 | 1,021 | 557 |
| 24 | 1,911 | 106 | 172 | 27 | 1,023 | 583 |

資料:市健康福祉課

79 保育所の状況

単位:人・%(各年4月1日)

| 年次 | 保育所数 | 児童数 A | 就学前児童数 B | 保育所保育率 A/B |
|-------|------|----------|-------------|---------------|
| 平成19年 | 7 | 664 | 2,295 | 28.9 |
| 20 | 7 | 659 | 2,296 | 28.7 |
| 21 | 7 | 651 | 2,217 | 29.4 |
| 22 | 7 | 668 | 2,136 | 31.3 |
| 23 | 9 | 731 | 2,117 | 34.5 |
| 24 | 9 | 762 | 2,114 | 36.0 |

資料:市子育て推進課

80 市民相談の状況

単位:件(各年度中)

| 年度 | 法律 | 消費生活 | 公害 |
|--------|----|------|----|
| 平成19年度 | 49 | 59 | 61 |
| 20 | 34 | 46 | 41 |
| 21 | 47 | 59 | 34 |
| 22 | 43 | 156 | 40 |
| 23 | 34 | 140 | 27 |

資料:市市民生活課

81 交通災害共済の加入状況

単位：人・千円(各年度中)

| 年 度 | 加 入 者 | | | 加入金 総 額 | 加入率 (%) |
|--------|--------|--------|-------|------------|------------|
| | 総 数 | 大 人 | 子 供 | | |
| 平成19年度 | 31,630 | 27,118 | 4,512 | 12,201 | 72.2 |
| 20 | 31,072 | 26,719 | 4,353 | 11,994 | 71.3 |
| 21 | 30,620 | 26,364 | 4,256 | 11,822 | 70.6 |
| 22 | 29,316 | 25,366 | 3,950 | 11,331 | 68.0 |
| 23 | 28,503 | 24,712 | 3,791 | 11,022,100 | 66.5 |

資料：市市民生活課

82 交通災害共済の見舞金支給状況

単位：人・千円(各年度中)

| 年 度 | 件 数 | | | 見 舞 金 | | |
|--------|-----|-----|-----|--------|-------|-------|
| | 総 数 | 死 亡 | 傷 者 | 総 数 | 死 亡 | 傷 者 |
| 平成19年度 | 166 | 3 | 163 | 11,252 | 3,000 | 8,252 |
| 20 | 183 | 4 | 179 | 11,588 | 4,000 | 7,588 |
| 21 | 162 | 2 | 160 | 9,087 | 2,000 | 7,087 |
| 22 | 156 | 2 | 154 | 7,927 | 2,000 | 5,927 |
| 23 | 160 | 1 | 159 | 7,785 | 1,000 | 6,785 |

資料：市市民生活課

83 医療施設の状況

(各年度末)

| 年 度 | 総 数 | | 病 院 | | 一般診療所 | | 歯科診療所 | |
|--------|-----|-----|-----|-----|-------|-----|-------|-----|
| | 施設数 | 病床数 | 施設数 | 病床数 | 施設数 | 病床数 | 施設数 | 病床数 |
| 平成18年度 | 58 | 386 | 3 | 311 | 35 | 75 | 20 | - |
| 19 | 59 | 384 | 3 | 311 | 35 | 73 | 21 | - |
| 20 | 59 | 339 | 3 | 276 | 35 | 63 | 21 | - |
| 21 | 58 | 339 | 3 | 276 | 35 | 63 | 20 | - |
| 22 | 57 | 318 | 2 | 255 | 35 | 63 | 20 | - |
| 23 | 58 | 318 | 2 | 255 | 35 | 63 | 21 | - |

資料:村山保健所

84 医療関係者数

単位:人(隔年12月31日)

| 年 次 | 医 師 | 歯科 医師 | 薬剤師 | 保健師 | 助産師 | 看護師 | 准看護師 |
|-------|-----|----------|-----|-----|-----|-----|------|
| 平成14年 | 57 | 23 | 34 | 13 | 5 | 169 | 105 |
| 16 | 57 | 22 | 33 | 13 | 5 | 184 | 116 |
| 18 | 56 | 25 | 32 | 14 | 5 | 184 | 104 |
| 20 | 60 | 24 | 52 | 16 | 4 | 188 | 98 |
| 22 | 59 | 24 | 56 | 17 | 4 | 196 | 87 |

注:従業地の数値である。

資料:村山保健所

85 特定死因別死亡者数

単位:人(各年中)

| 区 分 | 平成19年 | 20 | 21 | 22 | 23 |
|-------------|-------|-----|-----|-----|-----|
| 死 亡 総 数 | 420 | 456 | 454 | 449 | 461 |
| 結 核 | - | 1 | 1 | 1 | 0 |
| 悪 性 新 生 物 | 133 | 129 | 112 | 106 | 113 |
| 糖 尿 病 | 3 | 11 | 8 | 5 | 6 |
| 高 血 圧 性 疾 患 | 3 | 2 | 1 | 5 | 2 |
| 心 疾 患 | 75 | 75 | 78 | 85 | 86 |
| 脳 血 管 疾 患 | 59 | 61 | 72 | 65 | 66 |
| 大動脈瘤及び解離 | 4 | 1 | 3 | 5 | 2 |
| 肺 炎 | 39 | 38 | 50 | 50 | 39 |
| 慢性閉塞性肺疾患 | 8 | 7 | 7 | 9 | 10 |
| 喘 息 | - | 1 | 2 | 2 | 1 |
| 肝 疾 患 | 3 | 10 | 2 | 5 | 4 |
| 腎 不 全 | 6 | 13 | 13 | 10 | 12 |
| 老 衰 | 20 | 18 | 19 | 16 | 15 |
| 不 慮 の 事 故 | 13 | 19 | 19 | 13 | 19 |
| 自 殺 | 6 | 18 | 6 | 5 | 6 |
| そ の 他 | 48 | 52 | 61 | 67 | 80 |

資料:保健福祉統計年報 (県健康福祉部)

86 市立病院の各科別患者の利用状況

単位:人(各年度中)

| 区 分 | 入 院 患 者 | | | | | | | | | |
|------|---------|------|--------|------|--------|------|--------|------|--------|------|
| | 平成19年度 | | 20 | | 21 | | 22 | | 23 | |
| | 延 数 | 1日平均 | 延 数 | 1日平均 | 延 数 | 1日平均 | 延 数 | 1日平均 | 延 数 | 1日平均 |
| 総 数 | 36,090 | 98.6 | 29,704 | 81.4 | 28,280 | 77.5 | 29,405 | 80.6 | 25,171 | 68.8 |
| 内 科 | 12,490 | 34.1 | 9,033 | 24.7 | 7,935 | 21.7 | 9,247 | 25.3 | 7,690 | 21.0 |
| 整形外科 | 17,628 | 48.2 | 14,487 | 39.7 | 15,124 | 41.4 | 15,387 | 42.2 | 13,037 | 35.6 |
| 外 科 | 5,972 | 16.3 | 6,184 | 17.0 | 5,221 | 14.3 | 4,771 | 13.1 | 4,444 | 12.1 |
| 眼 科 | - | - | - | - | - | - | - | - | - | - |

| 区 分 | 外 来 患 者 | | | | | | | | | |
|-------|---------|-------|--------|-------|--------|-------|--------|-------|--------|-------|
| | 平成19年度 | | 20 | | 21 | | 22 | | 23 | |
| | 延 数 | 1日平均 | 延 数 | 1日平均 | 延 数 | 1日平均 | 延 数 | 1日平均 | 延 数 | 1日平均 |
| 総 数 | 69,398 | 282.1 | 61,819 | 254.4 | 59,227 | 244.7 | 58,132 | 239.2 | 52,622 | 215.7 |
| 内 科 | 27,097 | 110.2 | 23,466 | 96.5 | 21,274 | 96.9 | 21,124 | 86.9 | 19,776 | 81.0 |
| 整形外科 | 28,703 | 116.7 | 26,722 | 109.9 | 27,040 | 111.7 | 26,054 | 107.2 | 22,181 | 90.9 |
| 外 科 | 3,991 | 16.2 | 3,608 | 14.8 | 3,353 | 13.9 | 3,222 | 13.3 | 3,212 | 13.2 |
| 眼 科 | 5,399 | 38.3 | 4,413 | 32.0 | 3,520 | 14.5 | 3,745 | 28.6 | 3,664 | 25.3 |
| 皮 膚 科 | 4,208 | 27.9 | 3,610 | 24.1 | 4,040 | 16.7 | 3,987 | 26.8 | 3,789 | 25.8 |

資料:市立病院

87 市立病院のリハビリ・医療相談状況

単位:件(各年度中)

| 区 分 | 平成19年度 | 20 | 21 | 22 | 23 |
|-------------|--------|--------|--------|--------|--------|
| 総 数 | 40,063 | 36,817 | 37,843 | 43,577 | 38,280 |
| 理 学 療 法 部 門 | 20,651 | 18,180 | 21,156 | 23,834 | 20,868 |
| 作 業 療 法 部 門 | 15,982 | 15,101 | 13,949 | 16,257 | 14,467 |
| 言 語 療 法 部 門 | 3,430 | 3,536 | 2,738 | 3,486 | 2,945 |
| 医 療 相 談 | 2,138 | 2,217 | 1,937 | 1,890 | 1,675 |

注:理学療法部門には、物理療法も含まれる。

資料:市立病院

88 予防接種(定期接種)の実施状況:A類

単位:人(各年度中)

| 年 度 | [三種混合] 百日せき ジフテリア 破傷風 | [四種混合] 百日せき ジフテリア 破傷風 不活化ポリオ | [二種混合] ジフテリア 破傷風 | ポリオ (生ワクチン) | 不活化ポリオ | 風しん 麻しん | 日本脳炎 | BCG |
|--------|--------------------------------|--|------------------------|----------------|--------|------------|-------|-----|
| 平成19年度 | 1,563 | | 382 | 720 | | 789 | 5 | 364 |
| 20 | 1,656 | | 421 | 698 | | 778 | 0 | 361 |
| 21 | 1,404 | | 373 | 681 | | 730 | 30 | 311 |
| 22 | 1,378 | | 384 | 633 | | 639 | 591 | 343 |
| 23 | 1,461 | | 399 | 571 | | 661 | 2,350 | 334 |
| 24 | 1,088 | 1,345 | 407 | 343 | 1,274 | 721 | 2,311 | 335 |

注1:三種混合は、第1期初回1~3回目及び第1期追加の延べ人数

注2:二種混合は、第1期初回1~2回目、第1期追加及び第2期の延べ人数

注3:ポリオは、1回目、2回目の延べ人数

注4:日本脳炎は、第1期初回1~2回目、第1期追加、第2期及び第3期の延べ人数

注5:麻しん風しん混合は第1期、第2期の延べ人数

注6:平成24年9月から、生ポリオワクチンから不活化ポリオワクチンに切り替え。平成24年11月から四種混合開始。

注7:BCGは、平成19年4月から結核予防法から予防接種法定期予防接種へ

資料:市健康福祉課

89 ごみの収集及び処理状況

単位:t (各年度中)

| 年 度 | 収 集 量 | | | 処 理 量 | | | |
|--------|--------|-------|-------|--------|--------|-------|-------|
| | 総 数 | 委託収集 | 一般収集 | 総 数 | 焼 却 | 埋 立 | 資源回収等 |
| 平成20年度 | 11,860 | 8,260 | 3,600 | 11,860 | 9,815 | 1,222 | 823 |
| 21 | 11,594 | 8,139 | 3,455 | 11,594 | 9,831 | 999 | 764 |
| 22 | 11,496 | 8,000 | 3,496 | 11,496 | 9,703 | 1,062 | 731 |
| 23 | 11,942 | 8,137 | 3,805 | 11,942 | 10,098 | 1,057 | 787 |
| 24 | 12,326 | 8,217 | 4,109 | 12,326 | 10,417 | 1,091 | 818 |

資料: 西村山広域行政事務組合
寒河江地区クリーンセンター

90 し尿の収集及び処理状況

単位:k (各年度中)

| 年 度 | 収 集 量 | | | 処 理 区 分 | | |
|--------|--------|-----|--------|---------|-------|-------|
| | 総 数 | 直 営 | 許 可 | 総 数 | 生し尿 | 浄化槽 |
| 平成20年度 | 11,260 | 49 | 11,211 | 11,260 | 3,795 | 7,465 |
| 21 | 10,740 | 56 | 10,684 | 10,740 | 3,382 | 7,358 |
| 22 | 10,355 | 41 | 10,314 | 10,355 | 3,233 | 7,122 |
| 23 | 10,581 | 47 | 10,534 | 10,581 | 3,090 | 7,491 |
| 24 | 10,377 | 63 | 10,314 | 10,377 | 2,903 | 7,474 |

資料: 西村山広域行政事務組合
寒河江地区クリーンセンター

91 市民浴場の利用状況

単位：人(各年度中)

| 年 度 | 総 数 | 大 人 | 子 供 |
|--------|---------|---------|-------|
| 平成17年度 | 293,892 | 290,237 | 3,655 |
| 18 | 274,850 | 271,925 | 2,925 |
| 19 | 245,641 | 244,025 | 1,616 |
| 20 | 233,500 | 232,036 | 1,464 |
| 21 | 225,185 | 223,620 | 1,565 |
| 22 | 216,448 | 214,112 | 2,336 |
| 23 | 196,961 | 194,643 | 2,318 |

資料：市市民生活課

92 幼稚園の状況

単位:人(各年5月1日)

| 区 分 | | 平成20年 | 21 | 22 | 23 | 24 |
|-------------|-------|-------|-----|-----|-----|-----|
| 幼 稚 園 数 | | 3 | 3 | 3 | 3 | 3 |
| 園 児 数 | 総 数 | 500 | 476 | 487 | 487 | 490 |
| | 3 歳 児 | 131 | 126 | 149 | 144 | 133 |
| | 4 歳 児 | 180 | 169 | 164 | 176 | 174 |
| | 5 歳 児 | 189 | 181 | 174 | 167 | 183 |

資料:学校基本調査

93 小学校の状況

単位:人(各年5月1日)

| 区 分 | | 平成20年 | 21 | 22 | 23 | 24 |
|-------------|-------|-------|-------|-------|-------|-------|
| 学 校 数 | | 11 | 11 | 11 | 11 | 11 |
| 教 員 数 | | 178 | 179 | 181 | 181 | 180 |
| 職 員 数 | | 50 | 49 | 48 | 47 | 44 |
| 学 級 数 | | 119 | 121 | 121 | 121 | 121 |
| 児 童 数 | 総 数 | 2,490 | 2,501 | 2,495 | 2,466 | 2,423 |
| | 1 学 年 | 389 | 433 | 402 | 364 | 367 |
| | 2 学 年 | 422 | 385 | 428 | 413 | 370 |
| | 3 学 年 | 436 | 431 | 389 | 427 | 423 |
| | 4 学 年 | 407 | 431 | 429 | 395 | 429 |
| | 5 学 年 | 411 | 412 | 434 | 435 | 400 |
| | 6 学 年 | 425 | 409 | 413 | 432 | 434 |

資料:学校基本調査

94 中学校の状況

単位：人(各年5月1日)

| 区 分 | | 平成20年 | 21 | 22 | 23 | 24 |
|-------|-------|-------|-------|-------|-------|-------|
| 学 校 数 | | 3 | 3 | 3 | 3 | 3 |
| 教 員 数 | | 92 | 96 | 95 | 93 | 91 |
| 職 員 数 | | 8 | 8 | 8 | 14 | 14 |
| 学 級 数 | | 45 | 47 | 48 | 49 | 47 |
| 生徒数 | 総 数 | 1,361 | 1,305 | 1,245 | 1,244 | 1,263 |
| | 1 学 年 | 421 | 423 | 410 | 408 | 431 |
| | 2 学 年 | 468 | 416 | 422 | 414 | 410 |
| | 3 学 年 | 472 | 466 | 413 | 422 | 422 |

資料：学校基本調査

95 中学校卒業者の進路状況

単位：人(各年度末)

| 区 分 | 平成19年度 | 20 | 22 | 23 | 24 |
|------------------------|--------|------|------|------|-------|
| 卒 業 者 総 数 | 463 | 471 | 466 | 414 | 424 |
| 進 学 者 | 459 | 468 | 463 | 412 | 424 |
| 専 修 学 校 進 学 者 | 1 | - | 1 | - | - |
| 専 修 学 校 等 入 学 者 | - | - | - | - | - |
| 就 職 者 | 1 | - | - | - | - |
| 死 亡 ・ 不 詳 等 上 記 以 外 | 2 | 3 | 2 | 2 | - |
| 進 学 率 (%) | 99.1 | 99.4 | 99.4 | 99.5 | 100.0 |
| 就 職 率 (%) | 0.2 | - | - | - | - |

注1:各年度末卒業者の5月1日現在のものである。

注2:「専修学校進学者」とは、専修学校の高等課程に進学した者及び進学し、かつ就職した者をいう。

注3:「専修学校入学者」とは、専修学校の一般課程、各種学校又は公共職業訓練施設等に入学した者及び入学し、かつ就職した者をいう。

資料：学校基本調査

96 高等学校の状況

単位:人(各年5月1日)

| 区 分 | | 平成20年 | 21 | 22 | 23 | 24 |
|-------|-------|-------|-------|-------|-------|-------|
| 学 校 数 | | 2 | 2 | 2 | 2 | 2 |
| 教 員 数 | | 102 | 93 | 90 | 89 | 90 |
| 生徒数 | 総数 | 1,202 | 1,174 | 1,136 | 1,163 | 1,128 |
| | 1 学 年 | 365 | 400 | 391 | 392 | 365 |
| | 2 学 年 | 422 | 360 | 390 | 387 | 387 |
| | 3 学 年 | 415 | 414 | 355 | 384 | 376 |

資料:学校基本調査

97 高等学校卒業者の進路状況

単位:人(各年度末)

| 区 分 | 平成19年度 | 20 | 22 | 23 | 24 |
|-------------------------|--------|------|------|------|------|
| 卒業者総数 | 453 | 438 | 452 | 412 | 427 |
| 男 | 243 | 233 | 220 | 197 | 218 |
| 女 | 210 | 205 | 232 | 215 | 209 |
| 大学等進学者 | 210 | 229 | 222 | 194 | 199 |
| 男 | 112 | 121 | 102 | 85 | 96 |
| 女 | 98 | 108 | 120 | 109 | 103 |
| 専修学校進学者 | 84 | 64 | 91 | 87 | 94 |
| 男 | 35 | 23 | 36 | 29 | 33 |
| 女 | 49 | 41 | 55 | 58 | 61 |
| 専修学校等入学者 | 16 | 23 | 15 | 26 | 16 |
| 男 | 10 | 10 | 11 | 20 | 8 |
| 女 | 6 | 13 | 4 | 6 | 8 |
| 公共職業能力開発施設入学者 | 9 | 7 | 11 | 10 | 12 |
| 男 | 7 | 7 | 1 | 9 | 12 |
| 女 | 2 | - | - | 1 | - |
| 就職者 | 123 | 107 | 100 | 85 | 92 |
| 男 | 74 | 68 | 56 | 49 | 64 |
| 女 | 49 | 39 | 44 | 36 | 28 |
| 一時的な仕事に就いた者・ 無業者・不詳等 | 11 | 8 | 13 | 10 | 14 |
| 進学率(%) | 46.4 | 52.3 | 49.1 | 47.1 | 46.6 |
| 就職率(%) | 27.2 | 24.4 | 22.1 | 20.6 | 21.8 |

注1:生活の本拠地(親元)が市内で、各年度末卒業者の5月1日現在のものである。

注2:「専修学校進学者」とは、専修学校の専門課程に進学した者及び進学し、かつ就職した者をいう。

注3:「専修学校等入学者」とは、専修学校の一般課程及び高等課程、各種学校等に入学した者及び入学し、かつ就職した者をいう。

資料:学校基本調査

98 児童、生徒及び幼児の発育状態 (平成24年4月～6月調査)

| 区分 | | 身長 (cm) | | | 体重 (kg) | | | 座高 (cm) | | | |
|------|------|------------|-----------|-----------|------------|-----------|-----------|------------|-----------|--------------|------|
| | | 山形県 (A) | 全国 (B) | 差 (A)- | 山形県 (A) | 全国 (B) | 差 (A)- | 山形県 (A) | 全国 (B) | 差 (A)-(B) | |
| 男子 | 幼稚園 | 5歳 | 111.2 | 110.5 | 0.7 | 19.2 | 18.9 | 0.3 | 62.2 | 61.9 | 0.3 |
| | 小学校 | 6歳 | 117.2 | 116.5 | 0.7 | 21.9 | 21.3 | 0.6 | 64.8 | 64.8 | 0.0 |
| | | 7歳 | 123.3 | 122.4 | 0.9 | 24.7 | 24.0 | 0.7 | 68.0 | 67.6 | 0.4 |
| | | 8歳 | 129.1 | 128.2 | 0.9 | 28.5 | 27.1 | 1.4 | 70.8 | 70.3 | 0.5 |
| | | 9歳 | 134.1 | 133.6 | 0.5 | 32.3 | 30.5 | 1.8 | 73.0 | 72.6 | 0.4 |
| | | 10歳 | 139.9 | 138.9 | 1.0 | 35.5 | 34.0 | 1.5 | 75.5 | 74.9 | 0.6 |
| | 中学校 | 11歳 | 146.3 | 145.0 | 1.3 | 40.4 | 38.2 | 2.2 | 78.5 | 77.5 | 1.0 |
| | | 12歳 | 153.3 | 152.4 | 0.9 | 45.2 | 44.0 | 1.2 | 81.7 | 81.3 | 0.4 |
| | | 13歳 | 161.1 | 159.5 | 1.6 | 51.1 | 49.0 | 2.1 | 85.6 | 84.9 | 0.7 |
| | 高等学校 | 14歳 | 166.1 | 165.1 | 1.0 | 55.5 | 54.2 | 1.3 | 88.6 | 88.2 | 0.4 |
| | | 15歳 | 168.8 | 168.4 | 0.4 | 60.4 | 59.2 | 1.2 | 90.5 | 90.3 | 0.2 |
| | | 16歳 | 170.4 | 169.8 | 0.6 | 62.5 | 61.1 | 1.4 | 91.6 | 91.3 | 0.3 |
| | | 17歳 | 171.4 | 170.7 | 0.7 | 64.0 | 62.9 | 1.1 | 92.3 | 91.9 | 0.4 |
| | 女子 | 幼稚園 | 5歳 | 110.1 | 109.5 | 0.6 | 18.9 | 18.5 | 0.4 | 61.6 | 61.4 |
| 小学校 | | 6歳 | 116.3 | 115.6 | 0.7 | 21.7 | 20.9 | 0.8 | 64.7 | 64.4 | 0.3 |
| | | 7歳 | 121.9 | 121.6 | 0.3 | 24.1 | 23.5 | 0.6 | 67.6 | 67.3 | 0.3 |
| | | 8歳 | 127.7 | 127.4 | 0.3 | 26.7 | 26.3 | 0.4 | 70.2 | 69.9 | 0.3 |
| | | 9歳 | 134.1 | 133.4 | 0.7 | 30.7 | 29.9 | 0.8 | 72.9 | 72.6 | 0.3 |
| | | 10歳 | 140.7 | 140.1 | 0.6 | 34.7 | 34.0 | 0.7 | 76.1 | 75.8 | 0.3 |
| 中学校 | | 11歳 | 147.4 | 146.7 | 0.7 | 39.8 | 38.9 | 0.9 | 79.7 | 79.2 | 0.5 |
| | | 12歳 | 152.1 | 151.9 | 0.2 | 44.9 | 43.7 | 1.2 | 82.5 | 82.2 | 0.3 |
| | | 13歳 | 155.5 | 155.0 | 0.5 | 48.1 | 47.4 | 0.7 | 84.3 | 83.9 | 0.4 |
| 高等学校 | | 14歳 | 157.1 | 156.5 | 0.6 | 51.0 | 49.9 | 1.1 | 85.4 | 84.9 | 0.5 |
| | | 15歳 | 157.5 | 157.2 | 0.3 | 52.7 | 51.6 | 1.1 | 86.0 | 85.4 | 0.6 |
| | | 16歳 | 158.2 | 157.6 | 0.6 | 54.1 | 52.5 | 1.6 | 86.3 | 85.7 | 0.6 |
| | | 17歳 | 158.5 | 158.0 | 0.5 | 54.0 | 52.9 | 1.1 | 86.2 | 85.8 | 0.4 |

注:年齢は、平成24年4月1日現在の満年齢である。

資料:学校保健統計調査

99 文化財

(1) 国指定文化財

(重要文化財)

建造物の部

| 指定年月日 | 名 称 | 員数 | 構 造 及 び 形 式 | 所有者 |
|----------------------------|-------------|----|----------------------|-------|
| 昭25. 8. 29 (明41. 4. 23) | 本山慈恩寺 本堂 | 1棟 | 桁行七間、梁間五間、一重、入母屋造、茅葺 | 本山慈恩寺 |

彫刻の部

| 指定年月日 | 名 称 | 員数 | 所有者 |
|----------------------------|-----------------------------------|----|-------|
| 昭25. 8. 29 (大 4. 3. 26) | 木造阿弥陀如来坐像(阿弥陀堂安置) | 1軀 | 本山慈恩寺 |
| 昭62. 6. 6 | 木造騎獅文殊菩薩及脇侍像(本堂宮殿安置) | 4軀 | " |
| | 木造騎象普賢菩薩及十羅刹女像 | 5軀 | |
| 平 5. 6. 12 (平元. 6. 12) | 木造弥勒菩薩及諸尊像(本堂宮殿安置) 附弥勒菩薩像像内納入品 | 5軀 | " |
| 平 2. 6. 29 | 木造十二神将立像(薬師堂安置) | 8軀 | " |
| | 附木造十二神将立像(辰、午、未、申神) | 4軀 | |
| 平 7. 6. 15 | 木造薬師如来及両脇侍像(薬師堂安置) | 3軀 | " |

無形民俗文化財

| 指定年月日 | 名 称 | 保存団体 |
|------------|---------------|-------|
| 昭56. 1. 21 | 慈恩寺舞楽(林家舞楽の内) | 本山慈恩寺 |

(2) 県指定文化財
(有形文化財)
建造物の部

| 指定年月日 | 名 称 | 員数 | 構 造 及 び 形 式 | 所有者 |
|-----------|------------------------|----|---|-----------|
| 昭53.11.1 | 旧西村山 郡役所 | 1棟 | 木造二階建、両翼一階建、建築面積319.7㎡ 玄関部突出、亜鉛鉄板葺 | 寒 河 江 市 |
| 昭55.12.22 | 旧西村山 郡会議事堂 | 1棟 | 木造二階建、寄棟造、玄関部突出、亜鉛鉄板 葺、建築面積289.1㎡ | 寒 河 江 市 |
| 昭63.8.23 | 熊野神社 本殿 | 1棟 | 桁行一間(2.73m)、梁間一間(2.43m)、 向拝一間、木造、一間社流造、鉄板葺 | 熊 野 神 社 |
| 平 2.12.21 | 宝蔵院表門 附慶長十八 年祈禱礼 | 1棟 | 木造一間一戸、四脚門、切妻造茅屋根型銅 板葺 桁行(3.05m)、梁行(2.55m) | 宝 蔵 院 |
| 平 7.12.8 | 本山慈恩寺 山門 | 1棟 | 下層桁間3間(10.06m)、中央間4.55m、左脇間 2.76m、右脇間2.76m、梁間2間(5.51m) 三間一戸、八脚門、楼門形式、入母屋造、 銅板葺、附棟札1枚 元文元年の記があるもの | 本 山 慈 恩 寺 |
| " | 本山慈恩寺 三重塔 | 1基 | 初層中央間1.92m 左脇間1.60m、右脇間 1.60m、二層桁行、梁間4.67m、三層桁行、 梁間4.24m、総高26.70m 木造柱間方三間、銅板葺、附棟札1枚、 文政十一年の記があるもの | " |

絵画の部

| 指定年月日 | 名 称 | 員数 | 所 有 者 |
|-----------|----------------------------|----|-----------|
| 昭36.5.6 | 紙本墨画淡彩山水人物花果図 池大雅筆 六曲屏風 | 1双 | 個 人 |
| 昭57.10.29 | 絹本著色弘法大師像 | 1幅 | 本 山 慈 恩 寺 |
| " | 絹本著色愛染明王像 | 1幅 | 宝 蔵 院 |

彫刻の部

| 指定年月日 | 名 称 | 員数 | 所 有 者 |
|----------------------------|------------------------|----|--------|
| 昭39. 3. 17 | 木造聖観音立像(内陣) | 1軀 | 本山慈恩寺 |
| 昭55. 5. 12 | 木造阿弥陀如来立像(内陣) | 1軀 | " |
| " | 木造聖徳太子立像 附像内納入品(内陣) | 1軀 | " |
| 昭57. 10. 29 | 菩薩坐像(本堂宮殿安置) | 1軀 | " |
| " | 如来坐像及両脇侍立像(本堂宮殿安置) | 3軀 | " |
| " | 二天王立像(本殿宮殿安置) | 2軀 | " |
| " | 力士立像(本殿宮殿安置) | 1軀 | " |
| " | 如来立像(本堂宮殿安置) | 1軀 | " |
| " | 軍荼利明王立像(本堂宮殿安置) | 1軀 | " |
| " | 虚空蔵菩薩坐像(内陣) | 1軀 | " |
| " | 弥勒菩薩坐像(宮殿前) | 1軀 | " |
| " | 阿弥陀如来坐像(阿弥陀堂安置) | 1軀 | " |
| " | 大日如来坐像(三重塔安置) | 1軀 | " |
| 平12. 5. 2 (昭57. 10. 29) | 不動明王立像及二童子立像(不動堂安置) | 3軀 | " |
| 昭63. 8. 23 | 木造阿弥陀如来及両脇侍立像 | 3軀 | 宝徳寺 |
| 平 2. 2. 16 | 木造伝十王坐像 | 2軀 | 平塩熊野神社 |

工芸品の部

| 指定年月日 | 名 称 | 員数 | 所 有 者 |
|------------|-----------------------------------|----|--------|
| 昭39. 3. 17 | 銅製飯食器 嘉元三年十二月の銘がある | 1対 | 本山慈恩寺 |
| " | 鉄製草木文透釣燈籠 天文廿四年六月吉日石垣出雲俊吉の銘がある | 1対 | " |
| " | 鑄鉄仏餉鉢 慶長十一年四月八日谷地住人の銘がある | 1個 | " |
| 昭41. 9. 30 | 太刀 銘月山 | 1口 | 個人 |
| " | 短刀 銘出羽寒河江月山 | 1口 | 寒河江八幡宮 |

書跡の部

| 指定年月日 | 名 称 | 員数 | 所有者 |
|----------|-------------------|----|------|
| 昭34.12.4 | 紙本墨書 知恩山・大運寺 池大雅筆 | 2幅 | 寒河江市 |

古文書の部

| 指定年月日 | 名 称 | 員数 | 所有者 |
|----------|-------|-----|-----|
| 昭32.8.16 | 宝林坊文書 | 38通 | 宝林坊 |

(無形民俗文化財)

| 指定年月日 | 名 称 | 保存団体 |
|-----------|-------------|----------------|
| 昭54.5.28 | 平塩舞楽 | 平塩舞楽保存会 |
| 昭55.1.7 | 日和田弥重郎花笠田植踊 | 日和田弥重郎花笠田植踊保存会 |
| 平23.12.27 | 寒河江八幡宮流鏝馬 | 寒河江八幡宮流鏝馬保存会 |

(史跡名勝天然記念物)**史跡の部**

| 指定年月日 | 名称 | 所在地 | 地番 | 地目 | 地積 | 所有者 |
|-----------------------|-----------|--------------|------------------|------|----------------------------|-----------|
| 昭30.8.1 (昭27.4.1) | 慈恩寺 | 寒河江市大字慈恩寺字鬼越 | 31 | 寺院敷地 | m ² 9,147.10 | 本山 慈恩寺 |
| 昭30.8.1 (昭28.2.13) | 高瀬山 古墳 | 寒河江市大字寒河江 | 乙978 - 108 の内 | 公園 | m ² 99.17 | 山形県 |

天然記念物の部

| 指定年月日 | 名称 | 所在地 | 地番 | 地目 | 地積 | 所有者 |
|----------------------|-----------|--------------|---------|-----|-------------------------|------|
| 昭30.8.1 (昭27.4.1) | 種蒔 ザクラ | 寒河江市大字白岩字陣ヶ峯 | 3,006-1 | 雑種地 | m ² 62.80 | 寒河江市 |

(3)市指定文化財
(有形文化財)
建造物の部

| 指定年月日 | 名 称 | 員数 | 構 造 及 び 形 式 | 所有者 |
|------------|------------------|----|-------------------------------------|--------|
| 昭63. 1. 26 | 本山慈恩寺 阿弥陀堂 | 1棟 | 方三間、宝形造、一間向拝付、 正面中間棧唐戸 | 本山慈恩寺 |
| " | 本山慈恩寺 釈迦堂 | 1棟 | 阿弥陀堂と同じ、平面16.35尺四方 | " |
| " | 本山慈恩寺 薬師堂 | 1棟 | 阿弥陀堂と同じ、左右は引違戸、 平面18.55尺四方 | " |
| " | 本山慈恩寺 天台智者大師堂 | 1棟 | 方三間、宝形造、一間向拝付、 平面19.00尺四方 | " |
| " | 本山慈恩寺鐘楼 | 1棟 | 9.8尺四方、礎石上に4本の角柱が 立つ、切妻茅葺 | " |
| 平17. 8. 17 | 澄江寺山門 | 1棟 | 三間一戸、薬医門、切妻造、 鉄板葺 | 澄 江 寺 |
| 平20. 7. 25 | 寒河江八幡宮 本殿及び拝殿 | 2棟 | 本殿 三間社流造、銅板葺 拝殿 入母屋造、正面千鳥破風付、銅板葺 | 寒河江八幡宮 |

絵画の部

| 指定年月日 | 名 称 | 員数 | 所有者 |
|-------------|---------------------|-------------|---------|
| 昭36. 6. 23 | 郷目右京進貞繁筆絵馬(本堂外陣) | 2面 | 本山慈恩寺 |
| " | 南蛮絵馬(本堂外陣) | 1面 | " |
| 昭39. 3. 27 | 天宥筆瀟湘八景図巻 | 1巻 | 寒 河 江 市 |
| " | 郷目右京進貞繁筆羅漢図 | 1幅 | 長 泉 寺 |
| " | 郷目右京進貞繁筆花鳥図 | 1幅 | 個 人 |
| " | 郷目右京進貞繁筆梅鶯図 | 1幅 | 寒 河 江 市 |
| 昭42. 9. 22 | 象外東玄頂相 | 1幅 | 澄 江 寺 |
| " | 阿部曾岳筆武者図 | 1幅 | 寒 河 江 市 |
| 昭51. 7. 21 | 阿部曾岳筆宿竜院襖絵 | 20枚 | 澄 江 寺 |
| 平 4. 7. 21 | 郷目右京進貞繁筆紙本淡彩江天暮雪 | 1幅 | 個 人 |
| 平 7. 2. 23 | 愛染明王画像 | 1幅 | 華 蔵 院 |
| " | 地藏十王図 | 1幅 | " |
| " | 薬師三尊十二神将画像 | 1幅 | " |
| 平 8. 11. 19 | 京山筆南総里見八犬伝絵馬 | 1面 | 金谷稻荷神社 |
| 平10. 12. 9 | 三十六歌仙絵扁額 附 文字板額 | 25面 (1面) | 本山慈恩寺 |
| " | 曾我五郎朝比奈三郎草摺曳図(本堂外陣) | 1面 | " |
| " | 麒麟図 | 2面 | 祐 林 寺 |
| " | 能翁絵馬(本堂外陣) | 1面 | 本山慈恩寺 |
| " | 流滴馬図 | 1面 | 寒河江八幡宮 |
| 平19. 7. 18 | 絹本著色阿弥陀如来画像 | 1幅 | 平塩熊野神社 |
| 平23. 8. 22 | 柿本柿融筆 紙本著色 十六大阿羅漢図 | 2幅 | 寒 河 江 市 |

彫刻の部

| 指定年月日 | 名 称 | 員数 | 所 有 者 |
|-------------|-------------------|-----|-------------|
| 昭36. 6. 23 | 木造吉祥天立像 | 1軀 | 平 塩 熊 野 神 社 |
| 昭39. 3. 27 | 木造菩薩形立像 | 13軀 | 〃 |
| 〃 | 木造菩薩形立像 | 2軀 | 八 鍬 鹿 嶋 神 社 |
| 〃 | 木造十一面観音立像 | 1軀 | 〃 |
| 昭51. 7. 21 | 木造地藏菩薩立像 | 1軀 | 幸 生 長 寿 寺 |
| 〃 | 木造僧形八幡神半跏像 | 1軀 | 寒 河 江 八 幡 宮 |
| 昭56. 10. 19 | 木造観音菩薩立像(宮殿内) | 1軀 | 本 山 慈 恩 寺 |
| 〃 | 木造勢至菩薩立像(宮殿内) | 1軀 | 〃 |
| 〃 | 木造男神像(宮殿内) | 1軀 | 〃 |
| 〃 | 木造菩薩立像(宮殿内) | 1軀 | 〃 |
| 〃 | 木造菩薩立像(宮殿内) | 1軀 | 〃 |
| 〃 | 木造弥勒菩薩坐像(宮殿内) | 1軀 | 〃 |
| 〃 | 木造弥勒菩薩坐像(宮殿内) | 1軀 | 〃 |
| 〃 | 木造阿弥陀如来坐像(宮殿内) | 1軀 | 〃 |
| 平19. 7. 18 | 木造阿弥陀如来坐像及両脇侍菩薩立像 | 3軀 | 平 塩 寺 |

工芸芸品の部

| 指定年月日 | 名 称 | 員数 | 所有者 |
|-------------|---------------------|----|-------------|
| 昭36. 6. 23 | 百万塔付陀羅尼經 | 1基 | 個 人 |
| 〃 | 滝姫縫字經 | 1巻 | 〃 |
| 昭39. 3. 27 | 銅製鏡像 | 4枚 | 本 山 慈 恩 寺 |
| 〃 | 銅製鏡像 | 1枚 | 個 人 |
| 〃 | 鉄製仏餉鉢(永禄十年在銘) | 3口 | 平 塩 熊 野 神 社 |
| 〃 | 鉄製燭台(月山作) | 1基 | 本 山 慈 恩 寺 |
| 〃 | 鉄製燭台(月山作) | 1基 | 八 鍬 鹿 嶋 神 社 |
| 〃 | 鉄製燭台(月山作) | 2基 | 平 塩 熊 野 神 社 |
| 昭42. 9. 22 | 木製十一面観音(智証大師の作と伝える) | 1軀 | 個 人 |
| 〃 | 厨子(旧吉川安中坊阿弥陀堂厨子) | 1台 | 法 雲 寺 |
| 昭43. 3. 26 | 鎧(延沢能登守着用) | 1領 | 個 人 |
| 昭47. 12. 11 | 池大雅筆知恩山篇額 | 1枚 | 大 運 寺 |
| 〃 | 池大雅筆諸白おろし看板 | 1枚 | 寒 河 江 市 |
| 平 7. 11. 18 | 幸生上・中・下組契約講の証 | 6口 | 各 契 約 講 |

書籍の部

| 指定年月日 | 名 称 | 員数 | 所有者 |
|------------|---------------|----|---------|
| 昭39. 3. 27 | 大江広種筆三社託宣 | 1幅 | 個 人 |
| 昭42. 9. 22 | 芭蕉筆「草の戸も」短尺 | 1枚 | 〃 |
| 〃 | 杉田玄白書翰 | 1枚 | 〃 |
| 平21. 8. 21 | 梅の露 | 1冊 | 寒 河 江 市 |
| 平24. 7. 25 | 天海僧正筆「直末寺許可状」 | 1幅 | 個 人 |
| 平24. 7. 25 | 伊達政宗書状 | 1幅 | 個 人 |

古文書の部

| 指定年月日 | 名 称 | 員数 | 所有者 |
|-------------|-------------|-----|---------|
| 昭38. 3. 27 | 澄江寺文書 | 5通 | 澄 江 寺 |
| 昭47. 12. 11 | 松蔵寺文書 | 1巻 | 寒 河 江 市 |
| 〃 | 大般若経残欠 | 10巻 | 〃 |
| 〃 | 元和四年慈恩寺落成書状 | 1軸 | 〃 |

考古資料の部

| 指定年月日 | 名 称 | 員数 | 所有者 |
|------------|---------------------|----|---------|
| 昭39. 3. 27 | 鉄剣(高瀬山古墳出土) | 1振 | 個 人 |
| 〃 | 直刀(高瀬山古墳出土) | 1振 | 〃 |
| 〃 | 遮光器を着けた土偶頭部(石田出土) | 1箇 | 〃 |
| 〃 | 土版型土偶(石田出土) | 2箇 | 〃 |
| 〃 | 深鉢型縄文弥生接触土器(石田出土) | 1箇 | 〃 |
| 〃 | 深鉢型弥生式土器(石田出土) | 1箇 | 〃 |
| 〃 | 土瓶型注口着き磨消縄文土器(石田出土) | 1箇 | 〃 |
| 〃 | 香炉型縄文土器(石田出土) | 1箇 | 〃 |
| 〃 | 犬の土偶(石田出土) | 1箇 | 〃 |
| 〃 | 大型甕の把手(高瀬山出土) | 1箇 | 〃 |
| 〃 | 土偶 | 1箇 | 寒 河 江 市 |
| 〃 | 熊の土偶(柴橋蛇塚出土) | 1箇 | 個 人 |
| 平18. 7. 19 | 石田遺跡出土弥生土器 | 2点 | 寒 河 江 市 |
| 〃 | 高瀬山経塚出土品(経筒・壺・甕) | 3点 | 〃 |

歴史資料の部

| 指定年月日 | 名 称 | 員数 | 所 有 者 |
|----------|--------------------------|----|-----------|
| 平10.12.9 | 小原家奉納板額(1) | 1面 | 本山慈恩寺 |
| " | 神馬奉納絵馬 | 1面 | " |
| " | 小原家奉納板額(2) | 1面 | " |
| " | 笛吹図 | 1面 | 平塩松本坊 |
| " | 俳額(本堂) | 1面 | 本山慈恩寺 |
| 平21.8.21 | 渡辺吉兵衛家「年中行事帳」 | 3冊 | 寒河江市 |
| " | 寒河江本郷小字絵図 | 1枚 | " |
| " | 長岡山御林絵図 | 1枚 | " |
| " | 流布本白岩目安 | 1状 | " |
| " | 寒河江高基公家中附覚 | 1冊 | " |
| " | 大江寒河江城図 | 1枚 | " |
| " | 天文本大江系図 | 1巻 | " |
| 平23.8.22 | 六供町の市神 | 1基 | 個 人 |
| " | 七日町の市神 | 1基 | 七日町市神 代表者 |
| " | 新町の市神 | 1基 | 澄江寺 |
| " | 白岩上町の市神 | 1基 | 個 人 |
| " | 白岩中町の市神 | 1基 | " |
| " | 日和田の市神 | 1基 | " |
| " | 小泉の市神 | 1基 | " |
| " | 白岩龍脊橋碑 | 1基 | 寒河江市 |
| " | 臥龍橋之碑 | 1基 | " |
| " | 池田府君仁政之碑 | 1基 | " |
| " | 修池塘記 | 1基 | 個 人 |
| " | 高松疎水碑 | 1基 | " |
| " | 留場大堰之碑 | 1基 | 留場大堰理事長 |
| " | 厚河堰記念碑 | 1基 | 寒河江川土地改良区 |
| 平24.7.25 | 川口坊慈恩寺峯中柴燈護摩供板札(内付けたり2枚) | 9枚 | 個 人 |
| " | 桜沢坊慈恩寺峯中柴燈護摩供板札 | 4枚 | " |
| " | 証誠坊慈恩寺峯中柴燈護摩供板札 | 6枚 | " |
| " | 善蔵坊慈恩寺峯中柴燈護摩供板札 | 7枚 | " |
| " | 善竹坊慈恩寺峯中柴燈護摩供板札(内1枚付けたり) | 9枚 | " |
| " | 藤本坊慈恩寺峯中柴燈護摩供板札 | 3枚 | " |
| " | 砂作坊慈恩寺峯中柴燈護摩供板札 | 1枚 | 寒河江市 |

(無形民俗文化財)

| 指定年月日 | 名 称 | 保 存 団 体 |
|----------|----------|-------------|
| 昭40.10.1 | 幸生田植踊 | 幸生田植踊保存会 |
| 昭45.8.15 | 金谷田植踊 | 金谷田植踊保存会 |
| 昭48.3.14 | 旭一流内楯獅子踊 | 旭一流内楯獅子踊保存会 |
| 昭60.3.1 | 谷沢田植踊 | 谷沢田植踊保存会 |
| 平9.7.14 | 中郷田植踊 | 中郷田植踊保存会 |
| 平15.7.28 | 清助新田大黒舞 | 清助新田大黒舞保存会 |
| 平19.7.18 | 西覚寺田植踊 | 西覚寺田植踊保存会 |

(無形文化財)

| 指定年月日 | 名 称 | 保 存 団 体 |
|----------|--------------|---------|
| 平24.7.25 | 日本泳法「水府流太田派」 | 寒河江水交会 |

(史跡名勝天然記念物)**史跡の部**

| 指定年月日 | 名 称 | 所 在 地 | 地 番 | 地 目 | 所 有 者 |
|-----------|-----------|-------------|--------|--------------------|-------|
| 昭39.4.22 | 桑名藩土埋葬地 | 寒河江市本町二丁目 | 7-1 | 墓地 | 陽春院 |
| 昭42.9.22 | 大江知広同夫人墓地 | 寒河江市本町三丁目 | 12-3 | 墓地 | 澄江寺 |
| 昭47.12.11 | 白岩義民の墓 | 寒河江市大字白岩 | 153 | 墓地 | 誓願寺 |
| 昭51.7.21 | 土佐壇 | 寒河江市大字柴橋字金谷 | 2154-2 | 地積53m ² | 寒河江市 |

天然記念物の部

| 指定年月日 | 名称 | 所在地 | 地番 | 地目 | 所有者 |
|------------|--------------|--------------|-----------|-----|----------|
| 昭39. 3. 27 | 衣笠の松 | 寒河江市七日町 | 2 - 46 | 宅地 | 個人 |
| 昭42. 9. 22 | 桂の古木 | 寒河江市本町二丁目 | - | 境内地 | 熊野神社 |
| 平元. 7. 18 | 白つつじの古木 | 寒河江市大字慈恩寺番外 | 14 | 宅地 | 個人 |
| " | キャラの古木 | 寒河江市大字慈恩寺 | 878 | 宅地 | " |
| " | つばきの古木 | 寒河江市大字慈恩寺 | 314 | 宅地 | " |
| 平4. 7. 21 | つばきの古木 | 寒河江市大字柴橋 | 1640 - 1 | 宅地 | " |
| " | キャラの古木 | 寒河江市大字柴橋 | 1640 - 1 | 宅地 | " |
| " | 柿の古木 | 寒河江市大字慈恩寺 | 869 | 宅地 | " |
| 平7. 2. 23 | 越井坂のアカマツ | 寒河江市南町三丁目 | 1 - 33 | 境内地 | " |
| 平12. 6. 5 | 新兵衛稲荷の松 | 寒河江市大字島字島東 | 279 | 境内地 | " |
| " | 葉山のユキツバキ | 寒河江市大字田代字葉山 | 1193 - 3 | 境内地 | 葉山大円院 |
| 平16. 8. 24 | 慈恩寺稚児桜 | 寒河江市大字慈恩寺 | 31 | 境内地 | 本山慈恩寺 |
| " | 高屋千手観音堂のケヤキ | 寒河江市大字高屋字新屋敷 | 220 - 3 | 境内地 | 光明寺 |
| " | 高屋熊野神社の大スギ | 寒河江市大字高屋字上屋敷 | 220 - 2 | 境内地 | 高屋熊野神社 |
| 平20. 7. 25 | 御嶽小森神社の大スギ | 寒河江市大字島字島西 | 1022 - 19 | 境内地 | 御嶽小森両所神社 |
| 平22. 7. 30 | 日田白山神社ケヤキの古木 | 寒河江市大字日田字後田 | 37 - 1 | 境内地 | 日田白山神社 |

100 図書館の利用状況

(各年度末)

| 区 分 | 平成19年度 | 20 | 21 | 22 | 23 |
|-------------|---------|---------|---------|---------|---------|
| 入館者数(人) | 97,684 | 103,489 | 106,578 | 100,891 | 97,320 |
| 利用者数(人) | 44,179 | 45,507 | 45,555 | 41,735 | 41,064 |
| 貸出登録者数(人) | 17,931 | 18,791 | 19,852 | 19,235 | 22,038 |
| 貸出冊数(冊) | 163,958 | 171,813 | 173,875 | 162,806 | 166,999 |
| 一日平均利用者数(人) | 134 | 139 | 139 | 128 | 125 |
| 一日平均利用冊数(冊) | 498 | 524 | 530 | 498 | 508 |
| 開館日数(日) | 329 | 328 | 328 | 327 | 329 |
| 受入図書冊数(冊) | | | | | |
| 購入 | 5,083 | 4,960 | 4,875 | 4,870 | 8,805 |
| 寄贈 | 682 | 384 | 596 | 422 | 429 |

資料:市立図書館

101 図書館の蔵書数

単位:冊(各年度末)

| 分 類 | 平成19年度 | 20 | 21 | 22 | 23 |
|------------|---------|---------|---------|---------|---------|
| 総 数 | 126,714 | 129,406 | 132,303 | 134,037 | 140,061 |
| 0. 総 記 | 2,771 | 2,842 | 2,936 | 2,930 | 3,100 |
| 1. 哲 学・宗 教 | 3,180 | 3,249 | 3,356 | 3,378 | 3,571 |
| 2. 歴 史・地 史 | 6,853 | 7,083 | 7,206 | 7,266 | 7,604 |
| 3. 社 会 科 学 | 9,649 | 9,796 | 10,064 | 10,374 | 10,995 |
| 4. 自 然 科 学 | 5,162 | 5,045 | 5,074 | 4,931 | 5,360 |
| 5. 工 学・工 業 | 5,803 | 5,973 | 6,081 | 6,091 | 6,593 |
| 6. 産 業 | 3,005 | 3,080 | 3,214 | 3,349 | 3,590 |
| 7. 芸 術 | 8,006 | 8,193 | 8,303 | 8,528 | 8,943 |
| 8. 語 学 | 1,685 | 1,733 | 1,741 | 1,796 | 1,880 |
| 9. 文 学 | 32,940 | 34,040 | 35,086 | 35,492 | 37,032 |
| 児 童 本 | 29,820 | 30,359 | 30,837 | 31,140 | 32,356 |
| 点 字 図 書 | 695 | 698 | 700 | 701 | 600 |
| 視 聴 覚 資 料 | 3,816 | 3,835 | 3,833 | 3,853 | 3,943 |
| 雑 誌 | 2,650 | 2,675 | 2,713 | 2,807 | 2,840 |
| 郷土参考資料 | 10,679 | 10,805 | 11,159 | 11,401 | 11,654 |

資料:市立図書館

102 社会教育施設利用状況

単位:件・人(各年度中)

| 施設名 | 平成19年度 | | 20 | | 21 | | 22 | | 23 | | 24 | |
|---------------|--------|--------|-------|--------|-------|--------|-------|--------|-------|--------|-------|--------|
| | 件数 | 利用者数 | 件数 | 利用者数 | 件数 | 利用者数 | 件数 | 利用者数 | 件数 | 利用者数 | 件数 | 利用者数 |
| 市民文化会館 | 136 | 43,384 | 66 | 25,861 | 120 | 44,048 | 127 | 38,380 | 127 | 32,516 | 177 | 30,865 |
| 中央公民館 | 1,466 | 54,772 | 1,496 | 50,677 | 1,604 | 59,790 | 1,648 | 55,695 | 1,641 | 59,159 | 1,503 | 55,986 |
| 南部地区公民館 | 1,481 | 35,275 | 1,478 | 35,269 | 1,057 | 28,596 | 1,233 | 28,947 | 1,326 | 29,066 | 1,502 | 29,377 |
| 柴橋地区公民館 | 1,562 | 32,821 | 1,297 | 27,004 | 1,180 | 30,007 | 1,234 | 34,809 | 1,200 | 22,321 | 1,128 | 21,387 |
| 西部地区公民館 | 868 | 13,589 | 846 | 13,673 | 936 | 15,075 | 762 | 10,144 | 692 | 9,628 | 702 | 10,297 |
| 勤労青少年ホーム | - | 12,412 | - | 11,748 | - | 17,890 | - | 18,438 | - | 17,827 | - | 14,626 |
| 郷土館 西村山郡役所 | - | 1,110 | - | 2,254 | - | 1,190 | - | 1,758 | - | 1,607 | - | 1,853 |

資料:市生涯学習課

103 市民文化会館利用状況

単位:件・人(各年度中)

| 区分 | 平成19年度 | | 20 | | 21 | | 22 | | 23 | | 24 | |
|-----------------|--------|--------|----|--------|-----|--------|-----|--------|-----|--------|-----|--------|
| | 件数 | 利用者数 | 件数 | 利用者数 | 件数 | 利用者数 | 件数 | 利用者数 | 件数 | 利用者数 | 件数 | 利用者数 |
| 総数 | 136 | 43,384 | 66 | 25,861 | 120 | 44,048 | 127 | 38,380 | 127 | 32,814 | 127 | 30,865 |
| 会議・式典・講演 | 27 | 12,655 | 9 | 3,730 | 15 | 10,790 | 15 | 6,675 | 16 | 7,478 | 23 | 8,340 |
| 音楽会 | 72 | 15,617 | 35 | 8,920 | 65 | 16,142 | 76 | 19,140 | 79 | 13,323 | 71 | 11,138 |
| 演劇 | 7 | 1,837 | 5 | 3,480 | 6 | 1,795 | 8 | 2,571 | 7 | 2,045 | 9 | 4,005 |
| 映画 | 7 | 4,850 | 1 | 200 | 4 | 1,900 | 2 | 1,200 | 3 | 554 | 5 | 1,820 |
| 民謡・舞踊 | 4 | 1,175 | 4 | 1,281 | 11 | 4,871 | 6 | 2,220 | 3 | 715 | 2 | 850 |
| 一般演芸 (歌謡ショー) | 1 | 900 | 5 | 4,300 | 4 | 2,630 | 4 | 3,200 | 7 | 5,040 | 1 | 700 |
| 展示・販売 | 7 | 2,580 | 3 | 1,250 | 7 | 2,270 | 5 | 457 | 1 | 298 | 2 | 170 |
| その他 | 11 | 3,770 | 4 | 2,700 | 8 | 3,650 | 11 | 2,917 | 11 | 3,361 | 14 | 3,842 |

資料:市生涯学習課

104 体育施設利用状況

単位:件・人(各年度中)

| 施設名 | 平成19年度 | | 20 | | 21 | | 22 | | 23 | |
|-------------|--------|--------|-----|--------|-----|--------|-----|--------|-----|--------|
| | 件数 | 利用者数 | 件数 | 利用者数 | 件数 | 利用者数 | 件数 | 利用者数 | 件数 | 利用者数 |
| 市民プール | - | 14,656 | - | 13,316 | - | 13,787 | - | 16,650 | - | 14,817 |
| 市民体育館 | - | 77,356 | - | 78,023 | - | 83,484 | - | 77,239 | - | 76,595 |
| 市民テニスコート | - | 19,828 | - | 18,422 | - | 17,406 | - | 15,545 | - | 17,337 |
| 市民弓道場 | - | 3,793 | - | 3,559 | - | 3,767 | - | 3,176 | - | 3,385 |
| 市民体育館合宿所 | 126 | 2,434 | 120 | 3,067 | 120 | 2,684 | 92 | 2,247 | 44 | 1,333 |
| 野球場 | 142 | 14,052 | 117 | 13,494 | 118 | 12,953 | 105 | 10,709 | 107 | 8,646 |
| 陸上競技場 | 37 | 4,920 | 42 | 6,188 | 45 | 5,710 | 50 | 5,375 | 56 | 4,690 |
| 西部地区体育館 | 499 | 8,445 | 455 | 9,203 | 525 | 8,422 | 527 | 6,296 | 528 | 7,611 |
| 西部地区多目的運動広場 | 3 | 250 | 8 | 307 | 4 | 190 | 2 | 65 | 1 | 120 |

資料:市生涯学習課

105 テレビ受信契約数

(各年度末)

| 年次 | 世帯数 | 放送受信契約数 | | 衛星契約数(再掲) | |
|--------|--------|---------|--------|-----------|--------|
| | | 契約数 | 普及率(%) | 契約数 | 普及率(%) |
| 平成17年度 | 12,499 | 11,993 | 96.0 | 4,859 | 38.9 |
| 18 | 12,666 | 12,004 | 94.8 | 4,988 | 39.4 |
| 19 | 12,771 | 12,021 | 94.1 | 5,185 | 40.6 |
| 20 | 12,844 | 12,120 | 94.4 | 5,356 | 41.7 |
| 22 | 12,995 | 12,405 | 95.5 | 5,914 | 45.5 |
| 23 | 13,123 | 12,508 | 95.3 | 6,175 | 47.1 |

注:世帯数は、各年度末現在住民基本台帳人口による。

資料:日本放送協会「放送受信契約統計要覧」
山形県統計年鑑

106 消防力の現況

(各年4月1日)

| 区 分 | | 平成20年 | 21 | 22 | 23 | 24 |
|----------------------------|-----------------|-------------|-------------|-------------|-------------|-------------|
| 消 防 職 員 (内寒河江市在勤者数) | | 120 (59) | 120 (59) | 120 (59) | 120 (59) | 120 (59) |
| 消 防 団 員 | | 816 | 818 | 822 | 821 | 817 |
| 分 団 数 | | 8 | 8 | 8 | 8 | 8 |
| 消 防 ポ ン プ 等 | 消防ポンプ自動車 | 5 | 5 | 6 | 6 | 6 |
| | 水槽付消防 ポンプ自動車 | 2 | 2 | 1 | 1 | 1 |
| | 小型動力ポンプ | 65 | 65 | 65 | 65 | 65 |
| | 化学消防車 | 1 | 1 | 1 | 1 | 1 |
| | 救助工作車 | 1 | 1 | 1 | 1 | 1 |
| 無 線 局 | 固 定 局 | 2 | 2 | 2 | 2 | 2 |
| | 基 地 局 | 1 | 1 | 1 | 1 | 1 |
| | 移 動 局 | 31 | 31 | 31 | 31 | 31 |
| 消 防 水 利 | 防 火 水 槽 | 434 | 432 | 431 | 436 | 438 |
| | 消 火 栓 | 683 | 690 | 693 | 698 | 710 |
| | そ の 他 | 17 | 17 | 17 | 17 | 17 |

注:消防職員数は広域事務組合消防本部全職員数である。

資料:西村山広域行政事務組合消防本部

107 火災発生状況

(各年中)

| 区 分 | | 平成20年 | 21 | 22 | 23 | 24 |
|---------------|------------------------------|-------|--------|--------|-------|--------|
| 出火件数 | 総 数 | 18 | 7 | 12 | 14 | 10 |
| | 建 物 | 11 | 3 | 3 | 8 | 6 |
| | 林 野 | 0 | 0 | 0 | 3 | 0 |
| | 車 両 | 0 | 0 | 3 | 0 | 1 |
| | そ の 他 | 7 | 4 | 6 | 3 | 3 |
| 羅災棟数 | 総 数 | 14 | 17 | 3 | 11 | 9 |
| | 全 焼 | 2 | 3 | 0 | 2 | 1 |
| | 半 焼 | 0 | 1 | 1 | 1 | 1 |
| | 部 分 焼 | 8 | 9 | 1 | 4 | 4 |
| | ぼ や | 4 | 4 | 1 | 4 | 3 |
| 焼損面積 | 建 物 床 面 積 (m ²) | 212 | 445 | 297 | 101 | 314 |
| | 林 野 (a) | 0 | 0 | 0 | 428 | 35 |
| 死 者 | | 0 | 1 | 0 | 0 | 1 |
| 負 傷 者 | | 3 | 0 | 1 | 2 | 0 |
| 罹 災 世 帯 数 | | 10 | 8 | 2 | 3 | 3 |
| 罹 災 人 員 | | 26 | 18 | 10 | 13 | 6 |
| 損 害 額 (千 円) | | 8,295 | 22,265 | 49,550 | 1,124 | 40,216 |

資料：西村山広域行政事務組合消防本部

108 原因別火災発生状況

単位:件(各年中)

| 年次 | 総数 | たき火 | コンロ | たばこ火 | 煙突 | 焼却炉 | 石油ストーブ | マッチ・ライター | 灯火 | 電気関係 | 子供の火遊び | 放火 | 放火の疑い | その他 | 不明(調査中) |
|-------|----|-----|-----|------|----|-----|--------|----------|----|------|--------|----|-------|-----|---------|
| 平成20年 | 18 | 6 | 2 | - | 1 | - | - | - | - | - | - | 1 | 2 | - | 6 |
| 21 | 7 | 2 | - | 1 | - | - | - | 1 | - | - | - | - | - | - | 3 |
| 22 | 12 | 2 | 1 | - | - | - | - | - | - | - | - | - | - | 4 | 5 |
| 23 | 14 | 3 | 3 | - | - | - | - | - | - | - | 2 | - | 1 | - | 5 |
| 24 | 10 | 1 | 2 | - | - | - | - | - | - | 1 | - | - | 1 | 1 | 4 |

資料:西村山広域行政事務組合消防本部

109 事故種別救急車出動状況

単位:件(各年中)

| 区分 | 平成20年 | 21 | 22 | 23 | 24 |
|------|-------|-------|-------|-------|-------|
| 総数 | 1,269 | 1,316 | 1,486 | 1,468 | 1,453 |
| 急病 | 760 | 793 | 928 | 892 | 916 |
| 交通事故 | 132 | 135 | 145 | 126 | 125 |
| 転院搬送 | 163 | 181 | 173 | 166 | 151 |
| 一般負傷 | 160 | 156 | 188 | 219 | 206 |
| 運動競技 | 6 | 10 | 4 | 13 | 12 |
| 労働災害 | 20 | 15 | 23 | 16 | 22 |
| 自損行為 | 20 | 21 | 12 | 17 | 16 |
| 火災 | 1 | 1 | 1 | 3 | 1 |
| 加害 | 2 | 1 | 5 | 5 | 1 |
| 水難事故 | 0 | 1 | 1 | 1 | 1 |
| 医師搬送 | 0 | 0 | 0 | 0 | 0 |
| その他 | 5 | 2 | 6 | 10 | 2 |
| 不搬送 | 126 | 86 | 116 | 97 | 149 |

資料:西村山広域行政事務組合消防本部

110 刑法犯発生・検挙件数と検挙人員(管内)

単位:件・人(各年中)

| 罪種別 | 平成20年 | | | 21 | | | 22 | | | 23 | | | 24 | | |
|-----|----------|----------|----------|----------|----------|----------|----------|----------|----------|----------|----------|----------|----------|----------|----------|
| | 発生 件数 | 検挙 件数 | 検挙 人員 | 発生 件数 | 検挙 件数 | 検挙 人員 | 発生 件数 | 検挙 件数 | 検挙 人員 | 発生 件数 | 検挙 件数 | 検挙 人員 | 発生 件数 | 検挙 件数 | 検挙 人員 |
| 総数 | 452 | 222 | 173 | 482 | 303 | 199 | 447 | 253 | 197 | 384 | 236 | 198 | 354 | 226 | 186 |
| 殺人 | - | - | - | - | - | - | - | - | - | - | - | - | - | - | - |
| 強盗 | - | - | - | - | - | - | - | - | - | 2 | 2 | 2 | 2 | 2 | 2 |
| 放火 | 3 | 1 | 1 | 1 | 3 | 1 | - | - | - | - | - | - | - | - | - |
| 暴行 | 16 | 16 | 16 | 41 | 36 | 50 | 32 | 32 | 37 | 15 | 15 | 19 | 19 | 18 | 20 |
| 傷害 | 11 | 5 | 4 | 9 | 11 | 10 | 12 | 14 | 14 | 7 | 8 | 12 | 9 | 10 | 11 |
| 脅迫 | 2 | 1 | 1 | 2 | 3 | 2 | 1 | 1 | 1 | 1 | - | - | 4 | 3 | 1 |
| 恐喝 | 3 | 6 | 2 | 3 | 2 | 3 | 4 | 5 | 12 | - | - | - | 1 | 1 | 1 |
| 窃盗 | 314 | 160 | 120 | 322 | 205 | 104 | 299 | 138 | 107 | 291 | 173 | 136 | 275 | 174 | 139 |
| 詐欺 | 28 | 6 | 4 | 28 | 21 | 15 | 39 | 50 | 9 | 10 | 10 | 8 | 7 | 2 | 1 |
| 横領 | - | 1 | 1 | 1 | - | - | 1 | 1 | 1 | 2 | 1 | - | 1 | 1 | 1 |
| 偽造 | - | - | - | 2 | - | - | 2 | - | - | - | - | - | - | 1 | - |
| その他 | 73 | 22 | 21 | 70 | 22 | 14 | 58 | 11 | 15 | 50 | 21 | 15 | 35 | 14 | 10 |

注:横領・偽造等で人員欄の空欄は、他の罪の余罪

資料:寒河江警察署

111 交通事故発生状況

単位:人(各年中)

| 年次 | 件数 | 死傷者数 | | |
|-------|-----|------|----|-----|
| | | 総数 | 死者 | 傷者 |
| 平成20年 | 300 | 379 | 2 | 377 |
| 21 | 311 | 392 | 2 | 390 |
| 22 | 275 | 358 | 1 | 357 |
| 23 | 272 | 340 | 2 | 338 |
| 24 | 288 | 367 | 2 | 365 |

資料:市市民生活課

112 観光者数

単位:百人(各年度中)

| 名 称 | 平成19年度 | 20 | 21 | 22 | 23 |
|-----------------------|--------|-------|-------|-------|-------|
| 葉 山 (畑) | 137 | 133 | 133 | 110 | 118 |
| 慈 恩 寺 | 1,759 | 1,465 | 1,613 | 1,604 | 1,003 |
| 寒 河 江 公 園 | 1,712 | 1,677 | 1,617 | 1,610 | 1,370 |
| 寒 河 江 温 泉 | 802 | 736 | 717 | 687 | 689 |
| 観 光 さ く ら ん ぼ 園 | 2,030 | 1,750 | 1,950 | 2,181 | 1,188 |
| チ ェ リ ー ラ ン ド | 4,425 | 4,155 | 3,471 | 3,083 | 2,891 |
| 花 咲 か フ ェ ア I N さ が え | 3,077 | 2,813 | 2,847 | 2,504 | 1,124 |

資料:市さくらんぼ観光課

113 年中行事等

平成25年日程

| 行 事 名 | 日 程 | 行 事 名 | 日 程 |
|-----------------|-----------------|---------------------|----------------|
| だんご木市(初市) 本町駐車場 | 1月13日 | ゆめタネ@さがえ | 6月8日～7月7日 |
| 御寒神祭 平塩 | 2月6日(旧1月15日) | さくらんぼ祭り | 6月上旬～7月上旬 |
| 病送り 幸生 | 3月11日(3月の第2日曜日) | 紅花まつり 醍醐 | 7月中旬～下旬 |
| 雛まつり | 1月26日～4月3日 | 慈恩寺柴燈護摩会 慈恩寺 | 9月8日(9月の第2日曜日) |
| ひな市 本町駐車場 | 4月1日 | 寒河江まつり | 9月13日～15日 |
| 平塩舞楽 平塩熊野神社 | 4月3日 | 日和田弥重郎花笠田植踊 日和田 | 9月14日 |
| 桜まつり 寒河江公園 | 4月中旬～下旬 | さがえ秋のうまいもの市 チェリーランド | 10月20日(予定) |
| 慈恩寺舞楽 慈恩寺 | 5月5日 | 暮市 本町駐車場 | 12月25日 |
| つつじまつり 寒河江公園 | 5月上旬～下旬 | | |

資料:市さくらんぼ観光課

114 物 産

物 産 等

手染め鯉のぼり、陶器(寒河江焼、臥龍焼)、桐細工、地酒、ニット製品、乾麺(そば、うどん)、コンビーフ、さくらんぼ銘菓、チェリーワイン、果実缶詰、果実ジュース、谷沢梅、豆腐製品、味噌、醤油、煎餅、鯉の甘煮、アイスクリーム、肉加工品、はちみつ、稲藁草履

資料:市さくらんぼ観光課

115 旅券申請件数

単位:件(各年中)

| 年 次 | 申 請 件 数 |
|-------|---------|
| 平成15年 | 620 |
| 16 | 872 |
| 17 | 816 |
| 18 | 914 |
| 19 | 866 |
| 20 | 753 |
| 21 | 790 |
| 22 | 810 |
| 23 | 697 |

資料:山形県統計年鑑

116 入湯税

単位:人・千円(各年度中)

| 年 度 | 利 用 者 数 | | | 税 額 |
|--------|---------|--------|---------|-------|
| | 計 | 宿 泊 者 | 日 帰 り 者 | |
| 平成19年度 | 53,391 | 27,479 | 25,912 | 6,065 |
| 20 | 49,460 | 24,299 | 25,161 | 5,532 |
| 21 | 48,844 | 23,335 | 25,509 | 5,413 |
| 22 | 47,653 | 23,333 | 24,320 | 5,324 |
| 23 | 44,869 | 20,983 | 23,886 | 4,939 |

資料:市税務課

117 一般会計歳入決算額

単位:千円

| 科目 | 平成19年度 | | 20 | | 21 | | 22 | | 23 | |
|-------------|------------|--------|------------|--------|------------|--------|------------|--------|------------|--------|
| | 決算額 | 構成比(%) | 決算額 | 構成比(%) | 決算額 | 構成比(%) | 決算額 | 構成比(%) | 決算額 | 構成比(%) |
| 総額 | 14,041,447 | 100.0 | 15,534,687 | 100.0 | 15,715,755 | 100.0 | 16,104,337 | 100.0 | 16,031,589 | 100.0 |
| 市税 | 5,458,599 | 38.9 | 5,318,175 | 34.2 | 5,060,528 | 32.2 | 5,000,251 | 31.1 | 5,011,469 | 31.3 |
| 地方譲与税 | 170,924 | 1.2 | 165,123 | 1.1 | 154,758 | 1.0 | 151,773 | 0.9 | 148,235 | 0.9 |
| 利子割交付金 | 17,549 | 0.1 | 20,610 | 0.1 | 16,018 | 0.1 | 14,073 | 0.1 | 11,437 | 0.1 |
| 配当割交付金 | 20,673 | 0.1 | 5,348 | 0.0 | 4,538 | 0.0 | 5,291 | 0.0 | 4,837 | 0.0 |
| 株式等譲渡所得割交付金 | 5,908 | 0.0 | 1,412 | 0.0 | 1,741 | 0.0 | 1,595 | 0.0 | 1,552 | 0.0 |
| 地方消費税交付金 | 414,193 | 2.9 | 390,107 | 2.5 | 400,689 | 2.5 | 400,000 | 2.5 | 397,955 | 2.5 |
| 自動車取得税交付金 | 67,217 | 0.5 | 60,209 | 0.4 | 39,796 | 0.3 | 34,763 | 0.2 | 31,459 | 0.2 |
| 地方特例交付金 | 33,057 | 0.2 | 66,715 | 0.4 | 64,006 | 0.4 | 67,208 | 0.4 | 56,497 | 0.3 |
| 地方交付税 | 3,996,208 | 28.5 | 4,108,674 | 26.4 | 4,399,854 | 28.0 | 4,760,210 | 29.6 | 4,684,988 | 29.2 |
| 交通安全対策特別交付金 | 11,154 | 0.1 | 9,743 | 0.1 | 9,537 | 0.1 | 9,307 | 0.1 | 8,981 | 0.1 |
| 分担金及び負担金 | 180,466 | 1.3 | 171,084 | 1.1 | 177,922 | 1.1 | 187,775 | 1.2 | 260,460 | 1.6 |
| 使用料及び手数料 | 106,117 | 0.8 | 103,761 | 0.7 | 93,697 | 0.6 | 85,506 | 0.5 | 84,788 | 0.5 |
| 国庫支出金 | 677,353 | 4.8 | 1,515,724 | 9.8 | 1,743,999 | 11.1 | 1,540,831 | 9.6 | 1,619,104 | 10.1 |
| 県支出金 | 547,749 | 3.9 | 603,947 | 3.9 | 773,965 | 4.9 | 951,021 | 5.9 | 1,004,382 | 6.3 |
| 財産収入 | 69,155 | 0.5 | 56,748 | 0.4 | 64,522 | 0.4 | 60,694 | 0.4 | 47,448 | 0.3 |
| 寄附金 | 2,751 | 0.0 | 18,914 | 0.1 | 12,189 | 0.1 | 16,925 | 0.1 | 10,078 | 0.1 |
| 繰入金 | 527,280 | 3.8 | 536,070 | 3.4 | 175,021 | 1.1 | 182,952 | 1.1 | 273,977 | 1.7 |
| 繰越金 | 137,200 | 1.0 | 275,752 | 1.8 | 355,129 | 2.3 | 281,122 | 1.7 | 409,034 | 2.5 |
| 諸収入 | 951,794 | 6.8 | 957,471 | 6.2 | 881,746 | 5.6 | 810,940 | 5.0 | 780,108 | 4.9 |
| 市債 | 646,100 | 4.6 | 1,149,100 | 7.4 | 1,286,100 | 8.2 | 1,542,100 | 9.6 | 1,184,800 | 7.4 |

資料:市財政課

118 一般会計歳出決算額

単位:千円

| 科 目 | 平成19年度 | | 20 | | 21 | | 22 | | 23 | |
|--------|------------|--------|------------|--------|------------|--------|------------|--------|------------|--------|
| | 決算額 | 構成比(%) | 決算額 | 構成比(%) | 決算額 | 構成比(%) | 決算額 | 構成比(%) | 決算額 | 構成比(%) |
| 総 額 | 13,490,695 | 100.0 | 14,924,558 | 100.0 | 15,154,633 | 100.0 | 15,345,303 | 100.0 | 15,351,958 | 100.0 |
| 議 会 費 | 168,518 | 1.3 | 172,189 | 1.2 | 166,918 | 1.1 | 165,636 | 1.1 | 218,178 | 1.4 |
| 総 務 費 | 1,353,163 | 10.0 | 1,847,046 | 12.4 | 1,991,707 | 13.2 | 1,709,507 | 11.1 | 1,479,776 | 9.6 |
| 民 生 費 | 3,061,175 | 22.7 | 3,180,290 | 21.3 | 3,357,373 | 22.2 | 3,988,085 | 26.0 | 4,255,060 | 27.7 |
| 衛 生 費 | 1,548,873 | 11.5 | 1,706,723 | 11.4 | 1,459,450 | 9.6 | 1,677,654 | 10.9 | 1,629,629 | 10.6 |
| 労 働 費 | 28,243 | 0.2 | 33,493 | 0.2 | 43,806 | 0.3 | 48,569 | 0.3 | 48,501 | 0.3 |
| 農林水産業費 | 242,456 | 1.8 | 263,652 | 1.8 | 367,694 | 2.4 | 400,027 | 2.6 | 321,170 | 2.1 |
| 商 工 費 | 986,477 | 7.3 | 1,035,083 | 6.9 | 1,031,769 | 6.8 | 928,968 | 6.1 | 934,225 | 6.1 |
| 土 木 費 | 1,769,979 | 13.1 | 1,781,369 | 11.9 | 1,776,390 | 11.7 | 2,164,958 | 14.1 | 2,007,146 | 13.1 |
| 消 費 防 | 578,166 | 4.3 | 547,159 | 3.7 | 534,987 | 3.5 | 518,780 | 3.4 | 514,659 | 3.4 |
| 教 育 費 | 1,131,489 | 8.4 | 1,517,528 | 10.2 | 1,838,316 | 12.1 | 1,474,070 | 9.6 | 1,660,374 | 10.8 |
| 災害復旧費 | 1,786 | 0.0 | 628 | 0.0 | 832 | 0.0 | 1,350 | 0.0 | 11,107 | 0.1 |
| 公 債 費 | 2,620,370 | 19.4 | 2,839,398 | 19.0 | 2,585,391 | 17.1 | 2,267,700 | 14.8 | 2,272,132 | 14.8 |

資料:市財政課

119 特別会計歳入歳出決算額

単位:千円

| 区 分 | 平成19年度 | | 20 | | 21 | | 22 | | 23 | |
|-----------------|-----------|-----------|-----------|-----------|-----------|-----------|-----------|-----------|-----------|-----------|
| | 歳入 | 歳出 | 歳入 | 歳出 | 歳入 | 歳出 | 歳入 | 歳出 | 歳入 | 歳出 |
| 公共下水道事業 | 3,046,051 | 3,046,051 | 2,062,695 | 2,056,436 | 2,113,855 | 2,107,278 | 1,872,219 | 1,868,807 | 1,835,391 | 1,835,329 |
| 簡易水道事業 | 8,827 | 8,827 | 9,241 | 9,241 | 5,668 | 5,668 | 0 | 0 | 1,907 | 1,907 |
| 国民健康保険 | 3,941,366 | 3,930,839 | 4,042,347 | 3,903,553 | 4,203,294 | 3,994,449 | 4,239,189 | 4,164,926 | 4,360,970 | 4,159,778 |
| 後期高齢者医療 | - | - | 351,067 | 348,052 | 374,181 | 367,269 | 392,821 | 387,682 | 395,824 | 389,779 |
| 老人保健 | 3,994,420 | 3,944,856 | 428,347 | 42,847 | 19,339 | 17,123 | 5,716 | 5,716 | - | - |
| 介護保険 | 2,448,757 | 2,448,362 | 2,571,033 | 2,532,827 | 2,731,890 | 2,714,157 | 2,844,974 | 2,802,577 | 3,021,768 | 2,987,614 |
| 介護保健審査会 共同設置 | 23,002 | 21,200 | 24,979 | 22,019 | 23,401 | 21,664 | 24,414 | 22,070 | 25,262 | 21,806 |
| 財産区 | 617 | 456 | 648 | 388 | 841 | 580 | 738 | 590 | 773 | 444 |

注:平成20年度から後期高齢者医療特別会計を新設
:平成23年度から老人保健特別会計を廃止

資料:市財政課

120 公営企業会計決算額(病院事業)

単位:千円

| 区 分 | | 平成19年度 | 20 | 21 | 22 | 23 |
|-----------|-------|-----------|-----------|-----------|-----------|-----------|
| 収益の 収入 | 医業収益 | 2,131,046 | 1,535,467 | 1,431,600 | 1,440,116 | 1,281,218 |
| | 医業外収益 | 307,165 | 456,585 | 329,294 | 497,811 | 438,071 |
| | 特別利益 | 0 | 0 | 0 | 0 | 0 |
| 収益の 支出 | 医業費用 | 2,341,424 | 1,925,367 | 1,835,667 | 1,819,954 | 1,725,668 |
| | 医業外費用 | 97,408 | 76,355 | 71,935 | 69,131 | 45,252 |
| | 特別損失 | 11 | 0 | 0 | 0 | 0 |
| 純 利 益 | | 632 | 9,671 | 146,708 | 48,482 | 51,631 |
| 資本的収入 | | 18,567 | 246,025 | 70,766 | 463,100 | 245,125 |
| 資本的支出 | | 93,182 | 276,198 | 96,606 | 463,340 | 282,779 |

資料:市財政課

121 公営企業会計決算額(水道事業)

単位:千円

| 区 分 | | 平成19年度 | 20 | 21 | 22 | 23 |
|-----------|-------|-----------|-----------|-----------|-----------|-----------|
| 収益の 収入 | 営業収益 | 1,191,700 | 1,157,483 | 1,117,849 | 1,150,114 | 1,110,707 |
| | 営業外収益 | 12,268 | 12,751 | 11,750 | 12,074 | 12,035 |
| | 特別利益 | 9 | 19 | 0 | 706 | 0 |
| 収益の 支出 | 営業費用 | 977,721 | 828,901 | 803,516 | 842,764 | 831,741 |
| | 営業外費用 | 101,612 | 66,156 | 58,280 | 53,548 | 50,548 |
| | 特別損失 | 3,255 | 3,799 | 4,905 | 5,194 | 5,577 |
| 純 利 益 | | 121,388 | 271,398 | 262,898 | 261,388 | 234,877 |
| 資本的収入 | | 592,115 | 77,413 | 10,907 | 39,017 | 28,758 |
| 資本的支出 | | 1,043,855 | 609,807 | 447,256 | 500,206 | 486,176 |

資料:市財政課

122 市税の収入状況

単位:千円

| 区 分 | 平成19年度 | 20 | 21 | 22 | 23 |
|-----------|-----------|-----------|-----------|-----------|-----------|
| 総 額 | 5,458,599 | 5,318,175 | 5,060,528 | 5,000,251 | 5,011,469 |
| 市 民 税 | 2,206,416 | 2,106,643 | 1,950,257 | 1,886,391 | 1,855,788 |
| 固 定 資 産 税 | 2,509,206 | 2,477,854 | 2,398,254 | 2,391,311 | 2,391,604 |
| 軽 自 動 車 税 | 90,034 | 92,180 | 94,848 | 95,789 | 97,121 |
| 市 た ば こ 税 | 256,669 | 243,710 | 230,820 | 241,025 | 280,026 |
| 特別土地保有税 | 0 | 0 | 0 | 0 | 0 |
| 入 湯 税 | 6,065 | 5,532 | 5,413 | 5,232 | 5,031 |
| 都 市 計 画 税 | 390,209 | 392,256 | 380,936 | 380,504 | 381,900 |

資料:市財政課

123 市有財産

| 年 度 | 土 地 (㎡) | 建 物 (㎡) | 有価証券 (千円) | 出資に よる権利 (千円) | 車 輛 (台) | 立 木 (m ³) | 重要物品 (台) |
|--------|------------|------------|--------------|---------------------|------------|--------------------------|-------------|
| 平成19年度 | 1,451,496 | 159,782 | 53,238 | 149,853 | 99 | 36,550 | 407 |
| 20 | 1,451,783 | 159,923 | 52,376 | 154,048 | 99 | 34,637 | 414 |
| 21 | 1,452,868 | 160,431 | 46,223 | 153,946 | 98 | 35,505 | 423 |
| 22 | 1,454,020 | 160,474 | 45,994 | 153,906 | 98 | 36,459 | 412 |
| 23 | 1,457,131 | 159,678 | 45,979 | 153,878 | 112 | 37,501 | 420 |

資料:市財政課

124 議会の本会議及び提案状況

| 年次 | 招集回数 | | 会議日数 | 市長提出 | | | | 議員提出 | | | |
|-------|------|-----|------|------|----|----|-----|------|-----|----|-----|
| | 定例会 | 臨時会 | | 条例 | 予算 | 決算 | その他 | 条例 | 意見書 | 決議 | その他 |
| 平成19年 | 4 | 3 | 20 | 28 | 24 | 10 | 20 | 1 | 11 | - | 3 |
| 20 | 4 | 1 | 19 | 34 | 28 | 10 | 44 | - | 8 | - | 4 |
| 21 | 4 | 6 | 24 | 23 | 41 | 11 | 25 | - | 7 | - | 11 |
| 22 | 4 | 3 | 23 | 24 | 35 | 11 | 12 | 3 | 8 | - | 3 |
| 23 | 4 | 4 | 25 | 20 | 32 | 11 | 19 | 1 | 13 | - | 8 |
| 24 | 4 | 2 | 23 | 31 | 33 | 10 | 22 | 4 | 5 | - | 6 |

資料:市議会事務局

125 議会の一般質問人員及び請願・陳情処理状況

| 年次 | 一般質問人員 | 請願・陳情 | | | | | | |
|-------|--------|-------|------|------|----|-----|------|-----|
| | | 受理件数 | 審議件数 | 結果 | | | | |
| | | | | 取り下げ | 採択 | 不採択 | 継続審議 | その他 |
| 平成19年 | 35 | 11 | 11 | - | 8 | 2 | 1 | - |
| 20 | 33 | 12 | 10 | - | 7 | 3 | - | 2 |
| 21 | 34 | 11 | 10 | 1 | 6 | 2 | 2 | 2 |
| 22 | 32 | 10 | 10 | - | 9 | 1 | - | - |
| 23 | 41 | 11 | 11 | - | 10 | 1 | - | - |
| 24 | 37 | 7 | 6 | - | 5 | - | - | 1 |

資料:市議会事務局

126 議会機構図

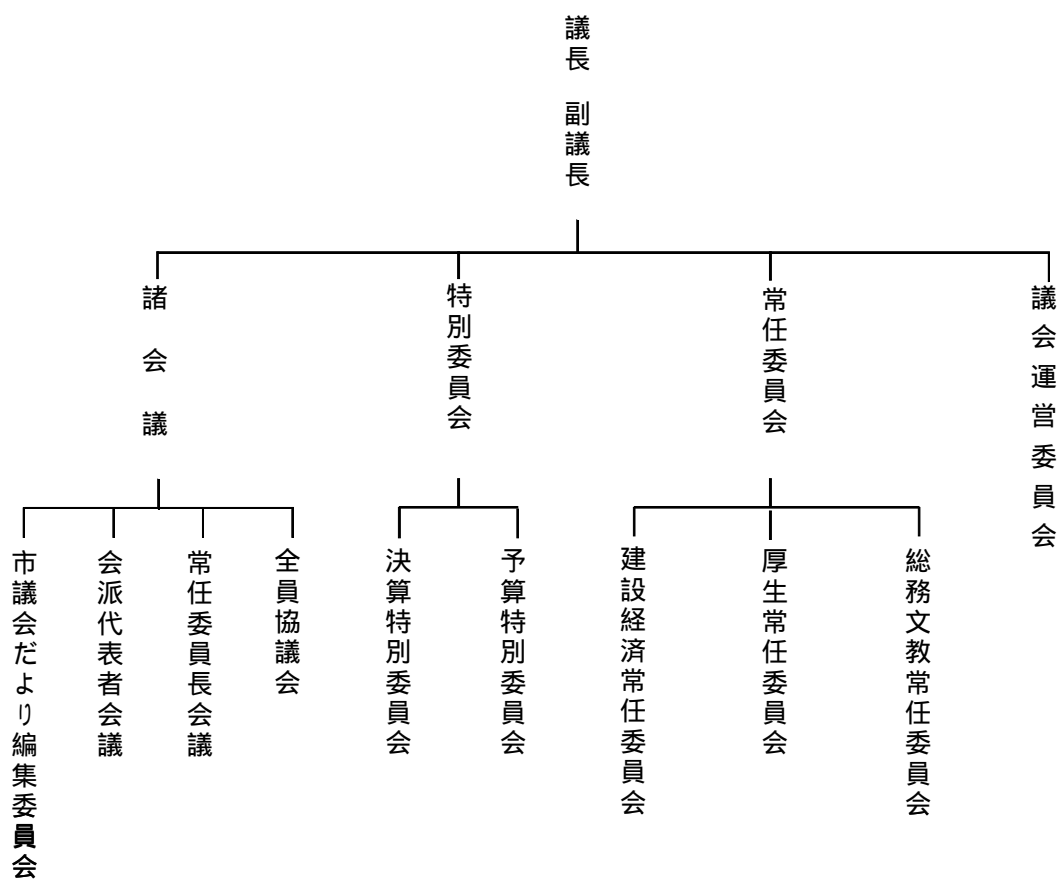

127 市職員数

単位:人(各年4月1日)

| 年次 | 総数 | 市長事務部局 | | 水道企業の 事務部局 | 議会の 事務部局 | 選挙管理 委員会の 事務部局 | 監査委員の 事務部局 | 農業委員会 の務部局 | 教育委員会 の事務部局 |
|-------|-----|----------|----------|---------------|-------------|----------------------|---------------|---------------|----------------|
| | | 一般 職員 | 市立 病院 | | | | | | |
| 平成19年 | 472 | 233 | 138 | 14 | 5 | 1 | 2 | 6 | 73 |
| 20 | 469 | 233 | 135 | 14 | 5 | 1 | 2 | 6 | 73 |
| 21 | 465 | 231 | 133 | 14 | 5 | 1 | 2 | 6 | 73 |
| 22 | 451 | 224 | 130 | 13 | 5 | 1 | 2 | 6 | 70 |
| 23 | 452 | 228 | 120 | 13 | 5 | 1 | 2 | 6 | 77 |
| 24 | 449 | 226 | 119 | 13 | 5 | 1 | 2 | 6 | 77 |

資料:市総務課

128 選挙人名簿登録者数

(各年9月2日)

| 年次 | 総数 | 男 | 女 |
|-------|--------|--------|--------|
| 平成18年 | 34,944 | 16,763 | 18,181 |
| 19 | 34,981 | 16,820 | 18,161 |
| 20 | 35,012 | 16,833 | 18,179 |
| 21 | 34,959 | 16,779 | 18,180 |
| 22 | 34,970 | 16,807 | 18,163 |
| 23 | 34,922 | 16,805 | 18,117 |
| 24 | 34,749 | 16,720 | 18,029 |

資料:市選挙管理委員会

129 各選挙投票状況

(平成16年～平成24年)

| 選挙名 | 選挙の期日 | 有権者数 | | | 投票者数 | | | 投票率(%) | | |
|---------------------|--------------|--------|--------|--------|--------|--------|--------|--------|-------|-------|
| | | 総数 | 男 | 女 | 総数 | 男 | 女 | 総数 | 男 | 女 |
| 参議院議員通常選挙 (比例代表) | 16 . 7 . 11 | 34,772 | 16,699 | 18,073 | 21,134 | 10,396 | 10,738 | 60.78 | 62.26 | 59.41 |
| 市長選挙 | 16 . 12 . 26 | 34,647 | 16,645 | 18,002 | 22,005 | 10,415 | 11,590 | 63.51 | 62.57 | 64.38 |
| 市議会議員補欠選挙 | 16 . 12 . 26 | 34,647 | 16,645 | 18,002 | - | - | - | - | - | - |
| 知事選挙 | 17. 1. 23 | 34,639 | 16,641 | 17,998 | 19,783 | 9,609 | 10,174 | 57.11 | 57.74 | 56.53 |
| 衆議院小選挙区 選出議員選挙 | 17. 9. 11 | 34,876 | 16,727 | 18,149 | 25,603 | 12,335 | 13,268 | 73.41 | 73.74 | 73.11 |
| 衆議院比例代表 選出議員選挙 | 17. 9. 11 | 34,885 | 16,732 | 18,153 | 25,593 | 12,331 | 13,262 | 73.36 | 73.70 | 73.06 |
| 最高裁判所 裁判官国民審査 | 17. 9. 11 | 34,876 | 16,727 | 18,149 | 25,141 | 12,087 | 13,054 | 72.09 | 72.26 | 71.93 |
| 県議会議員選挙 | 19 . 4 . 8 | 34,528 | 16,571 | 17,957 | 23,723 | 11,321 | 12,402 | 68.71 | 68.32 | 69.06 |
| 市議会議員選挙 | 19 . 4 . 22 | 34,499 | 16,554 | 17,945 | 24,358 | 11,569 | 12,789 | 70.60 | 69.89 | 71.27 |
| 参議院議員通常選挙 (県選出) | 19 . 7 . 29 | 34,907 | 16,784 | 18,123 | 23,066 | 11,271 | 11,795 | 66.08 | 67.15 | 65.08 |
| 参議院議員通常選挙 (比例代表) | 19 . 7 . 29 | 34,907 | 16,784 | 18,123 | 23,063 | 11,269 | 11,794 | 66.07 | 67.14 | 65.08 |
| 市長選挙 | 20 . 12 . 21 | 34,760 | 16,720 | 18,040 | 23,114 | 10,910 | 12,204 | 66.50 | 65.25 | 67.65 |
| 市議会議員補欠選挙 | 20 . 12 . 21 | 34,760 | 16,720 | 18,040 | 23,107 | 10,907 | 12,200 | 66.48 | 65.23 | 67.63 |
| 知事選挙 | 21 . 1 . 25 | 34,750 | 16,714 | 18,036 | 23,407 | 11,230 | 12,177 | 67.36 | 67.19 | 67.51 |
| 衆議院小選挙区 選出議員選挙 | 21. 8. 30 | 34,890 | 16,748 | 18,142 | 25,484 | 12,427 | 13,057 | 73.04 | 74.2 | 71.97 |
| 衆議院比例代表 選出議員選挙 | 21. 8. 30 | 34,890 | 16,748 | 18,142 | 25,465 | 12,421 | 13,044 | 72.99 | 74.16 | 71.90 |
| 最高裁判所 裁判官国民審査 | 21. 8. 30 | 34,874 | 16,738 | 18,136 | 24,554 | 11,941 | 12,613 | 70.41 | 71.34 | 69.55 |
| 参議院議員通常選挙 (県選出) | 22. 7. 11 | 34,896 | 16,762 | 18,134 | 21,500 | 10,602 | 10,898 | 61.61 | 63.25 | 60.10 |
| 参議院議員通常選挙 (比例代表) | 22. 7. 11 | 34,896 | 16,762 | 18,134 | 21,492 | 10,601 | 10,891 | 61.59 | 63.24 | 60.06 |
| 県議会議員選挙 | 23. 4. 10 | 34,532 | 16,601 | 17,931 | 21,766 | 10,467 | 11,299 | 63.03 | 63.05 | 63.01 |
| 市議会議員選挙 | 23. 4. 24 | 34,510 | 16,598 | 17,912 | 22,330 | 10,646 | 11,684 | 64.71 | 64.14 | 65.23 |
| 衆議院小選挙区 選出議員選挙 | 24. 12. 16 | 34,646 | 16,665 | 17,981 | 22,377 | 11,051 | 11,326 | 64.59 | 66.31 | 62.99 |
| 衆議院比例代表 選出議員選挙 | 24. 12. 16 | 34,646 | 16,665 | 17,981 | 22,363 | 11,041 | 11,322 | 64.55 | 66.25 | 62.97 |
| 最高裁判所 裁判官国民審査 | 24. 12. 16 | 34,637 | 16,659 | 17,978 | 21,423 | 10,557 | 10,866 | 61.85 | 63.37 | 60.44 |
| 市長選挙 | 24. 12. 23 | 34,697 | 16,685 | 18,012 | (登録者数) | - | - | - | - | - |
| 知事選挙 | 25. 1. 27 | 34,730 | 16,692 | 18,038 | (登録者数) | - | - | - | - | - |

資料:市選挙管理委員会

130 平成22年国勢調査市町村別人口及び世帯数

| | 15歳未満 | 15～64歳 | 65歳以上 | うち 75歳以上 | 総人口に占める割合 | | | |
|------|---------|---------|---------|-------------|-----------|--------|-------|-------------|
| | | | | | 15歳未満 | 15～64歳 | 65歳以上 | うち 75歳以上 |
| | 人 | 人 | 人 | 人 | % | % | % | % |
| 総数 | 149,759 | 694,110 | 321,722 | 18,050 | 12.8 | 59.6 | 27.6 | 15.4 |
| 市部 | 120,342 | 553,996 | 246,352 | 135,264 | 13.1 | 60.2 | 26.8 | 14.7 |
| 郡部 | 29,417 | 140,114 | 75,370 | 44,786 | 12.0 | 57.2 | 30.8 | 18.3 |
| 村山地域 | 72,992 | 340,327 | 147,762 | 81,903 | 13.0 | 60.7 | 26.3 | 14.6 |
| 最上地域 | 10,551 | 48,884 | 24,790 | 14,304 | 12.5 | 58.0 | 29.4 | 17.0 |
| 置賜地域 | 28,930 | 133,875 | 63,577 | 36,193 | 12.8 | 59.1 | 28.1 | 16.0 |
| 庄内地域 | 37,286 | 171,024 | 85,593 | 47,650 | 12.7 | 58.2 | 29.1 | 16.2 |
| 山形市 | 33,346 | 157,947 | 60,882 | 32,203 | 13.2 | 62.6 | 24.1 | 12.8 |
| 米沢市 | 11,577 | 54,346 | 22,898 | 12,427 | 13.0 | 61.2 | 25.8 | 14.0 |
| 鶴岡市 | 17,527 | 79,640 | 39,222 | 21,811 | 12.9 | 58.4 | 28.8 | 16.0 |
| 酒田市 | 14,123 | 65,190 | 31,835 | 17,384 | 12.7 | 58.7 | 28.6 | 15.6 |
| 新庄市 | 5,404 | 23,020 | 10,332 | 5,593 | 13.9 | 59.4 | 26.7 | 14.4 |
| 寒河江市 | 5,798 | 25,275 | 11,244 | 6,333 | 13.7 | 59.7 | 26.6 | 15.0 |
| 上山市 | 3,776 | 19,455 | 10,600 | 5,987 | 11.2 | 57.5 | 31.3 | 17.7 |
| 村山市 | 3,232 | 15,106 | 8,472 | 5,134 | 12.1 | 56.3 | 31.6 | 19.1 |
| 長井市 | 3,788 | 16,900 | 8,765 | 4,986 | 12.9 | 57.4 | 29.8 | 16.9 |
| 天童市 | 8,615 | 38,297 | 15,070 | 7,948 | 13.9 | 61.8 | 24.3 | 12.8 |
| 東根市 | 6,684 | 28,387 | 11,324 | 6,276 | 14.4 | 61.2 | 24.4 | 13.5 |
| 尾花沢市 | 2,176 | 10,616 | 6,163 | 3,767 | 11.5 | 56.0 | 32.5 | 19.9 |
| 南陽市 | 4,296 | 19,817 | 9,545 | 5,415 | 12.8 | 58.9 | 28.4 | 16.1 |
| 東村山郡 | 3,408 | 16,256 | 7,490 | 4,290 | 12.6 | 59.9 | 27.6 | 15.8 |
| 山辺町 | 1,913 | 9,060 | 4,166 | 2,410 | 12.6 | 59.8 | 27.5 | 15.9 |
| 中山町 | 1,495 | 7,196 | 3,324 | 1,880 | 12.4 | 59.9 | 27.7 | 15.6 |
| 西村山郡 | 5,001 | 24,297 | 14,004 | 8,420 | 11.5 | 56.1 | 32.3 | 19.4 |
| 河北町 | 2,441 | 11,559 | 5,949 | 3,442 | 12.2 | 57.9 | 29.8 | 17.3 |
| 西川町 | 679 | 3,317 | 2,274 | 1,403 | 10.8 | 52.9 | 36.3 | 22.4 |
| 朝日町 | 822 | 4,236 | 2,798 | 1,716 | 10.5 | 53.9 | 35.6 | 21.8 |
| 大江町 | 1,059 | 5,185 | 2,983 | 1,859 | 11.5 | 56.2 | 32.3 | 20.1 |
| 北村山郡 | 956 | 4,691 | 2,513 | 1,545 | 11.7 | 57.5 | 30.8 | 18.9 |
| 大石田町 | 956 | 4,691 | 2,513 | 1,545 | 11.7 | 57.5 | 30.8 | 18.9 |
| 最上郡 | 5,147 | 25,864 | 14,458 | 8,711 | 11.3 | 56.9 | 31.8 | 19.2 |
| 金山町 | 823 | 3,645 | 1,897 | 1,131 | 12.9 | 57.3 | 29.8 | 17.8 |
| 最上町 | 1,160 | 5,598 | 3,089 | 1,867 | 11.8 | 56.8 | 31.4 | 19.0 |
| 舟形町 | 659 | 3,445 | 2,060 | 1,303 | 10.7 | 55.9 | 33.4 | 21.1 |
| 真室川町 | 944 | 5,245 | 2,976 | 1,736 | 10.3 | 57.2 | 32.5 | 18.9 |
| 大蔵村 | 439 | 2,112 | 1,211 | 727 | 11.7 | 56.1 | 32.2 | 19.3 |
| 鮭川村 | 564 | 2,760 | 1,538 | 926 | 11.6 | 56.8 | 31.6 | 19.0 |
| 戸沢村 | 558 | 3,059 | 1,687 | 1,021 | 10.5 | 57.7 | 31.8 | 19.2 |
| 東置賜郡 | 5,382 | 24,844 | 12,105 | 7,153 | 12.7 | 58.7 | 28.6 | 16.9 |
| 高畠町 | 3,429 | 14,868 | 6,721 | 3,865 | 13.7 | 59.4 | 26.9 | 15.4 |
| 川西町 | 1,953 | 9,976 | 5,384 | 3,288 | 11.3 | 57.6 | 31.1 | 19.0 |
| 西置賜郡 | 3,887 | 17,968 | 10,264 | 6,212 | 12.1 | 55.9 | 32.0 | 19.3 |
| 小国町 | 1,070 | 4,816 | 2,976 | 1,712 | 12.1 | 54.3 | 33.6 | 19.3 |
| 白鷹町 | 1,878 | 8,658 | 4,778 | 2,925 | 12.3 | 56.5 | 31.2 | 19.1 |
| 飯豊町 | 939 | 4,494 | 2,510 | 1,575 | 11.8 | 56.6 | 31.6 | 19.8 |
| 東田川郡 | 3,966 | 17,469 | 9,451 | 5,506 | 12.8 | 56.6 | 30.6 | 17.8 |
| 川西町 | 998 | 4,358 | 2,372 | 1,445 | 12.9 | 56.4 | 30.7 | 18.7 |
| 庄内町 | 2,968 | 13,111 | 7,079 | 4,061 | 12.8 | 56.6 | 30.6 | 17.5 |
| 飽海郡 | 1,670 | 8,725 | 5,085 | 2,949 | 10.8 | 56.4 | 32.8 | 19.1 |
| 遊佐町 | 1,670 | 8,725 | 5,085 | 2,949 | 10.8 | 56.4 | 32.8 | 19.1 |

総人口に占める割合は年齢不詳を除いて算出

131 山形県内市勢(13市)比較

| 市別 | 1 面積 km ² | 2 人口 | | | 3 世帯数 総数 世帯 | 4 選挙人 人 | 5 総農家数 戸 |
|-------|----------------------------|-------------------------------|---------|---------|-------------------|---------------|------------------|
| | | 総数 人 | 男 人 | 女 人 | | | |
| 山形県 | 9,323.46 | 1,161,294 | 557,063 | 604,231 | 390,950 | 953,401 | 53,477 |
| 山形市 | 381.34 | 254,487 | 121,599 | 132,888 | 97,613 | 205,073 | 4,603 |
| 米沢市 | 548.74 | 89,009 | 43,699 | 45,310 | 33,160 | 70,428 | 1,806 |
| 鶴岡市 | 1,311.51 | 135,374 | 64,262 | 71,112 | 45,746 | 111,767 | 5,651 |
| 酒田市 | 602.79 | 110,253 | 52,122 | 58,131 | 39,010 | 91,589 | 2,705 |
| 新庄市 | 223.08 | 38,462 | 18,254 | 20,208 | 12,965 | 31,059 | 1,668 |
| 寒河江市 | 139.08 | 42,085 | 20,380 | 21,705 | 12,845 | 34,684 | 2,158 |
| 上山市 | 240.95 | 33,408 | 15,795 | 17,613 | 10,708 | 27,941 | 1,882 |
| 村山市 | 196.83 | 26,413 | 12,672 | 13,741 | 7,918 | 22,243 | 2,753 |
| 長井市 | 214.69 | 29,297 | 14,157 | 15,140 | 9,352 | 23,770 | 1,410 |
| 天童市 | 113.01 | 62,138 | 30,069 | 32,069 | 20,601 | 50,607 | 2,730 |
| 東根市 | 207.17 | 46,827 | 23,141 | 23,686 | 14,712 | 38,117 | 2,731 |
| 尾花沢市 | 372.32 | 18,536 | 8,942 | 9,594 | 5,348 | 15,582 | 2,216 |
| 南陽市 | 160.70 | 33,404 | 15,938 | 17,466 | 10,628 | 27,711 | 1,513 |
| 調査年月日 | 平成23年10月1日 | 平23年10月1日 | | | | 平成25年6月2日 | 平成22年2月1日 |
| 資料出所 | 国土交通省 国土地理院 | 県統計企画課 「山形県社会的移動人口調査結果報告書」 | | | | 県選挙管理委員会 | 2010年農林業 センサス |

| 市別 | 6 農業就業人口 (主に自営農業) 販売農家 人 | 7 農業経営 体の経営耕 地総面積 ha | 8 水稻収穫量 t | 9 林野面積 ha | 10 事業所 | |
|-------|-----------------------------------|-------------------------------|-----------------|------------------|------------------------------------|-----------|
| | | | | | 事業所数 | 従業者数 人 |
| 山形県 | 64,335 | 104,686 | 403,500 | 646,819 | 64,257 | 552,196 |
| 山形市 | 5,245 | 4,305 | 15,200 | 21,065 | 14,618 | 140,484 |
| 米沢市 | 2,008 | 3,928 | 15,500 | 41,565 | 5,193 | 48,697 |
| 鶴岡市 | 7,864 | 16,480 | 64,800 | 90,876 | 7,538 | 65,583 |
| 酒田市 | 3,354 | 11,095 | 47,400 | 35,849 | 6,616 | 54,629 |
| 新庄市 | 2,278 | 4,906 | 22,400 | 12,751 | 2,670 | 20,741 |
| 寒河江市 | 2,449 | 2,255 | 6,830 | 7,010 | 2,231 | 20,782 |
| 上山市 | 2,316 | 1,872 | 5,370 | 16,729 | 1,644 | 13,444 |
| 村山市 | 3,320 | 3,710 | 11,800 | 10,577 | 1,433 | 10,454 |
| 長井市 | 1,498 | 2,761 | 11,900 | 13,591 | 1,888 | 14,511 |
| 天童市 | 3,750 | 3,140 | 7,680 | 3,790 | 3,260 | 30,331 |
| 東根市 | 3,964 | 2,842 | 6,590 | 13,311 | 1,985 | 24,567 |
| 尾花沢市 | 3,012 | 4,620 | 17,400 | 25,876 | 1,119 | 7,807 |
| 南陽市 | 2,049 | 2,431 | 7,650 | 9,560 | 2,023 | 14,320 |
| 調査年月日 | 平成22年2月1日 | | 平成24年 | 平成22年2月1日 | 平成21年7月1日 | |
| 資料出所 | 2010年農林業センサス | | 山形農林水産 統計 | 2010年農林業 センサス | 山形県の事業所・企業 平成21年経済センサス-基礎調査(確報) | |

| 市 別 | 11 工業(従業員4人以上) | | | 12 商業(卸売・小売業) | | |
|-------|-----------------------|---------|-------------|------------------|--------|-------------|
| | 事業所数 | 従業者数 | 製造品出荷額等 | 商店数 | 従業者数 | 年間商品販売額 |
| | 事業所 | 人 | 万円 | 店 | 人 | 万円 |
| 山形県 | 2,867 | 103,642 | 275,590,319 | 16,906 | 99,082 | 270,274,753 |
| 山形市 | 419 | 11,561 | 19,074,825 | 3,865 | 29,109 | 110,787,572 |
| 米沢市 | 287 | 12,924 | 81,993,484 | 1,284 | 8,485 | 19,833,887 |
| 鶴岡市 | 313 | 12,487 | 26,172,121 | 2,079 | 10,869 | 22,096,343 |
| 酒田市 | 224 | 8,316 | 20,458,527 | 1,857 | 10,599 | 32,954,978 |
| 新庄市 | 110 | 3,543 | 4,604,494 | 725 | 4,183 | 9,656,423 |
| 寒河江市 | 121 | 5,513 | 14,626,918 | 559 | 3,480 | 7,070,478 |
| 上山市 | 95 | 3,040 | 5,632,512 | 429 | 1,883 | 3,126,809 |
| 村山市 | 90 | 2,752 | 3,545,796 | 352 | 1,482 | 2,780,838 |
| 長井市 | 123 | 3,909 | 5,422,763 | 465 | 2,601 | 5,469,447 |
| 天童市 | 147 | 6,784 | 18,305,145 | 790 | 5,216 | 17,343,096 |
| 東根市 | 119 | 8,014 | 36,321,819 | 542 | 3,498 | 7,362,230 |
| 尾花沢市 | 52 | 1,658 | 3,075,571 | 285 | 1,326 | 1,852,254 |
| 南陽市 | 112 | 2,959 | 4,259,638 | 524 | 2,844 | 5,120,645 |
| 調査年月日 | 平成22年12月31日 | | | 平成19年6月1日 | | |
| 資料出所 | 県統計企画課「平成22年工業統計調査結果」 | | | 県統計企画課「山形県の商業結果」 | | |

| 市 別 | 13 普通会計決算額 | | 14 小学校 | | 15 中学校 | |
|-------|-------------|-------------|--------------|--------|--------|--------|
| | 歳入 | 歳出 | 学校数 | 児童数 | 学校数 | 生徒数 |
| | 千円 | 千円 | 校 | 人 | 校 | 人 |
| 山形県 | 518,308,640 | 494,659,802 | 309 | 61,132 | 114 | 32,587 |
| 山形市 | 88,025,972 | 85,462,275 | 37 | 13,892 | 17 | 7,178 |
| 米沢市 | 36,636,360 | 35,452,770 | 26 | 4,889 | 10 | 2,514 |
| 鶴岡市 | 68,285,950 | 63,006,344 | 40 | 6,923 | 11 | 3,897 |
| 酒田市 | 53,590,395 | 51,772,789 | 29 | 5,664 | 9 | 3,143 |
| 新庄市 | 15,552,973 | 14,778,834 | 9 | 2,187 | 5 | 1,174 |
| 寒河江市 | 16,031,589 | 15,351,958 | 11 | 2,423 | 3 | 1,263 |
| 上山市 | 12,718,109 | 11,988,752 | 8 | 1,502 | 3 | 879 |
| 村山市 | 12,230,197 | 11,473,840 | 8 | 1,305 | 2 | 718 |
| 長井市 | 12,686,860 | 12,124,826 | 6 | 1,511 | 2 | 794 |
| 天童市 | 20,626,189 | 19,992,914 | 12 | 3,420 | 4 | 1,843 |
| 東根市 | 18,832,932 | 18,017,310 | 9 | 2,737 | 5 | 1,325 |
| 尾花沢市 | 11,521,255 | 11,207,585 | 11 | 890 | 4 | 450 |
| 南陽市 | 14,151,328 | 13,386,061 | 8 | 1,775 | 3 | 925 |
| 調査年月日 | 平成23年度 | | 平成24年5月1日 | | | |
| 資料出所 | 県市町村課 | | 平成24年度学校基本調査 | | | |

寒河江市の統計 2013

平成25年7月発行

編集発行 寒河江市政策推進課

〒991-8601 寒河江市中央一丁目9番45号

0237-86-2111(内線412)