

令和2年2月15日

寒河江市議会議長 柏 倉 信 一 殿

会 派 名 創生寒河江の会
経理責任者名 安孫子 義徳



令和元年度政務活動費収支報告について

寒河江市議会政務活動費の交付に関する条例第8条第1項に基づき、別紙のとおり令和元年度政務活動費収支報告書を提出します。

令和元年度政務活動費収支報告書

会派名 創生寒河江の会

1 収 入

政務活動費 275,000 円

2 支 出

(単位：円)

項 目	金 額	備 考
調 査 研 究 費	130,245	① 令和元年10月2日～4日／視察研修（北海道富良野市、上川郡美瑛町、千歳市） 木村 寿太郎、安孫子 義徳 以上2名参加 [支出額 130,245円]
研 修 費	57,936	① 令和2年1月15日～17日／「人口減少を前提としたこれからの自治体経営」 安孫子 義徳 以上1名参加 [支出額 33,400円] ② 令和2年2月7日／「地域の医療を守るために・地方議会議員への期待」 木村 寿太郎 以上1名参加 [支出額 24,536円]

広 報 費	0	
広 聴 費	0	
会 議 費	0	
資 料 作 成 費	0	
資 料 購 入 費	0	
合 計	188,181	

3 残 額 86,819 円

- (注) 1 備考欄には、主たる支出の内訳を記載すること。
2 領収書等の写しを添付すること。

精 算 書

期 間：令和元年5月1日～令和2年3月31日

会派名：創生寒河江の会

◆収 入

項 目	金 額	摘 要
政務活動費	275,000	12,500円×11カ月×2名
合 計	275,000	

◆支 出

【調査研究費】

① 令和元年10月2日～4日／視察研修（北海道富良野市、上川郡美瑛町、千歳市）2名参加

項目別内訳	領収書番号	金 額	認める経費	摘 要
旅費(宿泊費等)	①-1	142,300	123,900	(株)山形ツーリスト 宿泊費@10,500円×2泊×2名 航空運賃27,940円+29,940円 鉄道運賃@12,010円×2名 ※認められない経費：取扱手数料・旅行傷害保険・宿泊費上限との差額・朝食代
講師等謝金	①-2	2,571	2,571	さがえ屋本店 煎餅代@857円×3か所
交通費	①-3	1,600	1,600	寒河江市役所～山形空港 (空港ライナー) @800円×2名
	①-4	574	574	美瑛駅～レストラン ビブレ (ジャンボタクシー) @287円×2人
	①-5	1,600	1,600	山形空港～寒河江市役所 (空港ライナー) @800円×2名
小 計		148,645	130,245	

【研修費】

① 令和2年1月15日～17日／研修（人口減少を前提としたこれからの自治体経営）1名参加

項目別内訳	領収書番号	金 額	認める経費	摘 要
参加費	①-1	10,510	4,260	公益社団法人全国市町村研修 財団全国市町村国際文化研修 所 参加費@3,600円×1名 振込手数料@660円×1名 ※認められない経費：食費、研修生活動費

交通費	①-2	1,600	1,600	山形駅～仙台空港 (バス) @1,600円×1名
	①-3	21,880	21,880	仙台空港～伊丹空港 (往復飛行機) @21,880円×1名
	①-4	1,340	1,340	伊丹空港～京都駅 (バス) @1,340円×1名
	①-5 (支払証明)	480	480	交通費 (Suica利用分) @480円×1名
	①-6	1,340	1,340	京都駅～伊丹空港 (バス) @1,340円×1名
	①-7	900	900	タイムズ24(株) 駐車場代@900円×1名
	①-8 (支払証明)	1,600	1,600	仙台空港～山形空港 (バス) @1,600円×1名
小 計		39,650	33,400	

②令和2年2月7日/研修 (地域の医療を守るために・地方議会議員への期待) 1名参加

項目別内訳	領収書番号	金額	認める経費	摘要
交通費	②-1	24,200	24,200	(株)山形ツーリスト 鉄道運賃@24,200円×1名
	②-2 (支払証明)	336	336	交通費 (Pasmo利用分) @336円×1名
小 計		24,536	24,536	

合 計	金額	認める経費	摘要
	212,831	188,181	差額分は会派積立金で補填

◆残 額

収入合計 — 支出合計 = 残 額
 275,000円 — 188,181円 = 86,819円

①【調査研究費】創生寒河江の会

令和元年10月2日～4日

視察研修

(北海道富良野市、上川郡美瑛町、千歳市)

政務活動費領収書等貼付用紙

会派名 創生寒河江の会

支出項目	<input checked="" type="checkbox"/> 調査研究費 <input type="checkbox"/> 研修費 <input type="checkbox"/> 広報費 <input type="checkbox"/> 広聴費 <input type="checkbox"/> 会議費 <input type="checkbox"/> 資料作成費 <input type="checkbox"/> 資料購入費
整理番号(項目別)	①-1
支払日 (使用日又は開催日)	令和元年9月30日/11月8日
支払先 (開催場所)	榊山形ツーリスト
金額	142,300円(うち認める経費123,900円)
支出目的 (使用目的又は政務活動との関連性)	視察研修(北海道富良野市、美瑛町、千歳市)
支出内容 (乗車区間又は書籍名及び出版社名)	旅費(宿泊費、航空運賃、鉄道運賃) 宿泊費 13,200円+11,000円=24,200円 (うち認める経費10,500円(宿泊費上限)×2泊=21,000円※1) 鉄道運賃 12,010円※2 航空運賃 27,940円+29,940円=57,880円※3 { @21,000円(※1)+@12,010円(※2) } ×2名=66,020円※4 57,880円(※3)+66,020円(※4)=123,900円(認める経費) ※認められない経費:取扱手数料、旅行傷害保険、宿泊費上限との差額、朝食代
領収書貼付欄 (別紙のとおり)	

<前払金領収証>

領 収 証

No. 006155

令和 / 年 / 月 / 8 日

寒河江創生の会 殿

領収金額	千万	百万	拾万	万	千	百	拾	円
			7	6	7	0	0	0



但し 10/2~4 視察旅費として

上記金額正に領収致しました

発行者印

株式会社 山形ツークリコ
〒991-0053
山形県寒河江市元町三丁目3-3 3F 302号
TEL 0237-85-0639 FAX 0237-85-0640

<精算時領収証>

領 収 証

No. 006082

令和 / 年 / 9 月 / 30 日

寒河江創生の会 殿

領収金額	千万	百万	拾万	万	千	百	拾	円
			7	7	5	0	0	0



但し 10/2~4 視察旅費交通費として

上記金額正に領収致しました

発行者印

株式会社 山形ツークリコ
〒991-0053
山形県寒河江市元町三丁目3-3 3F 302号
TEL 0237-85-0639 FAX 0237-85-0640

政務活動費領収書等貼付用紙

会派名 創生寒河江の会

支出項目	<input checked="" type="checkbox"/> 調査研究費 <input type="checkbox"/> 研修費 <input type="checkbox"/> 会議費 <input type="checkbox"/> 資料作成費 <input type="checkbox"/> 広報費 <input type="checkbox"/> 広聴費 <input type="checkbox"/> 資料購入費
整理番号(項目別)	①-2
支払日 (使用日又は開催日)	令和元年 10月1日
支払先 (開催場所)	さがえ屋本店
金額	2,571円
支出目的 (使用目的又は政務活動との関連性)	視察研修(北海道、富良野市、上川郡美瑛町、千歳市)
支出内容 (乗車区間又は書籍名及び出版社名)	講師等謝金(視察先へ謝礼) (自会派2名、他会派5名の合計7名で支出したため9,000円を按分し、自会派分[7分の2の額]を支出)
領収書貼付欄	

領収書
 寒政・公明クラブ
 創生寒河江の会 様
 ￥9,000-

No.000001-5090-2043
 2019年10月01日

(内税 8%対象額 ￥9,000 内税額 8% ￥666)

消費税 666円を含む。
 (内税 666円)

但し、

として上記正に領収いたしました。

支払内訳
 現金 ￥9,000
 (内消費税等 ￥666)

さがえ屋 本店
 〒991-0044 山形県寒河江市越井坂町100番地
 TEL. 0237-84-3399



※財布等にはさんで保管願く場合は、
 印刷面を内側に折り保管をお願いいたします。

①-2の領収書は写しです。正本の領収書は、寒政・公明クラブの政務活動費収支報告書に添付しています。

政務活動費領収書等貼付用紙

会派名 創生寒河江の会

支出項目	<input checked="" type="checkbox"/> 調査研究費 <input type="checkbox"/> 研修費 <input type="checkbox"/> 広報費 <input type="checkbox"/> 広聴費 <input type="checkbox"/> 会議費 <input type="checkbox"/> 資料作成費 <input type="checkbox"/> 資料購入費
整理番号(項目別)	①-3
支払日 (使用日又は開催日)	令和元年 10月2日
支払先 (開催場所)	中央タクシー(株)
金額	1,600円
支出目的 (使用目的又は政務活動との関連性)	視察研修(北海道、富良野市、上川郡美瑛町、千歳市)
支出内容 (乗車区間又は書籍名及び出版社名)	交通費(山形空港ライナー) 寒河江市役所～山形空港 (自会派2名、他会派1名の合計3名で支出したため2,400円を按分し、自会派分[3分の2の額]を支出)

領収書貼付欄

領 収 書

¥ 2400

山形空港ライナー予約制乗合タクシー代として
上記の金額(消費税込み)を領収いたしました。

令和 / 年 / 10月 2日

中央タクシー株式会社
寒河江市本町1丁目7番18号

予約センター TEL 023-652-0757 (天童タクシー3階内)

①-3の領収書は写しです。正本の領収書は、寒政・公明クラブの政務活動費収支報告書に添付しています。

政務活動費領収書等貼付用紙

会派名 創生寒河江の会

支出項目	<input checked="" type="checkbox"/> 調査研究費 <input type="checkbox"/> 研修費 <input type="checkbox"/> 広報費 <input type="checkbox"/> 広聴費 <input type="checkbox"/> 会議費 <input type="checkbox"/> 資料作成費 <input type="checkbox"/> 資料購入費
整理番号 (項目別)	① - 4
支払日 (使用日又は開催日)	令和元年10月 3日
支払先 (開催場所)	美瑛ハイヤー株式会社
金額	574円
支出目的 (使用目的又は政務活動との関連性)	視察研修 (北海道富良野市、美瑛町、千歳市)
支出内容 (乗車区間又は書籍名及び出版社名)	交通費 (ジャンボタクシー代) 美瑛駅～レストランビブレ 公共交通機関がないため利用。 (自会派2名、他会派5名の合計7名で支出したため2,010円を按分し 自会派分) [7分の2の額]を支出)

領収書貼付欄

領収証

毎度ご乗車ありがとうございます。
 車両番号 211号
 2019年10月03日

乗車料金
 ￥2010円

上記の通り正に領収致しました。

寒政・公明クラブ
 創生寒河江の会 様

美瑛ハイヤー(株)
 TEL 0166-92-1181
 上川郡美瑛町本町1丁目4番25号

①-4の領収書は写しです。正本の領収書は、寒政・公明クラブの政務活動費収支報告書に添付しています。

政務活動費領収書等貼付用紙

会派名 創生寒河江の会

支出項目	<input checked="" type="checkbox"/> 調査研究費 <input type="checkbox"/> 研修費 <input type="checkbox"/> 会議費 <input type="checkbox"/> 資料作成費 <input type="checkbox"/> 広報費 <input type="checkbox"/> 広聴費 <input type="checkbox"/> 資料購入費
整理番号(項目別)	①-5
支払日 (使用日又は開催日)	令和元年 10月4日
支払先 (開催場所)	中央タクシー(株)
金額	1,600円
支出目的 (使用目的又は政務活動との関連性)	視察研修(北海道、富良野市、上川郡美瑛町、千歳市)
支出内容 (乗車区間又は書籍名及び出版社名)	交通費(山形空港ライナー) 寒河江市役所～山形空港 (自会派2名、他会派5名の合計7名で支出したため5,600円を按分し、自会派分[7分の2の額]を支出)

領収書貼付欄

領収書

800x7x
¥ 5,600 -

山形空港ライナー予約制乗合タクシー代として
 上記の金額(消費税込み)を領収いたしました。

令和 / 年10月4日

中央タクシー株式会社
 寒河江市本町1丁目7番18号

予約センター TEL 023-652-0757 (寒河江事務所)

①-5の領収書は写しです。正本の領収書は、寒政・公明クラブの政務活動費収支報告書に添付しています。

①【研修費】創生寒河江の会

令和2年1月15日～17日

研修

(人口減少を前提としたこれからの自治体経営)

政務活動費領収書等貼付用紙

会派名 創生寒河江の会

支出項目	<input type="checkbox"/> 調査研究費 <input checked="" type="checkbox"/> 研修費 <input type="checkbox"/> 広報費 <input type="checkbox"/> 広聴費 <input type="checkbox"/> 会議費 <input type="checkbox"/> 資料作成費 <input type="checkbox"/> 資料購入費
整理番号(項目別)	①-1
支払日 (使用日又は開催日)	令和元年 12月30日
支払先 (開催場所)	公益財団法人全国市町村研修財団全国市町村国際文化研修所
金額	10,510円(うち認める経費4,260円)
支出目的 (使用目的又は政務活動との関連性)	研修(人口減少を前提としたこれからの自治体経営)
支出内容 (乗車区間又は書籍名及び出版社名)	参加費 研修費3,600円+振込手数料660円=4,260円 ※認められない経費:食費、研修生活動費
領収書貼付欄	
別紙のとおり	

領 収 書

寒河江市議会 安孫子 義徳 様

金額 3,600 円

但し、

令和元年度人口減少を前提としたこれからの自治体経営

の 研修費

として上記の金額を領収いたしました。

令和元年12月30日

公益財団法人全国市町村研修財団
全国市町村国際文化研修所
分任出納役 伊藤 茂樹



領収書No. 411

領収書 (①-1)

領 収 書

寒河江市議会 安孫子 義徳 様

金額 6,250 円

但し、

令和元年度人口減少を前提としたこれからの自治体経営

の 食費及び研修生活動費

として上記の金額を領収いたしました。

令和元年12月30日

公益財団法人全国市町村研修財団

全国市町村国際文化研修所

分任出納役 伊藤 茂樹



領収書No. 412

振込依頼書

0123456789カツシ

101

お振込日 和暦 年 月 日 1/1/230

(受付日 年 月 日) 伝票通番

より漢字でご記入下さい。

お振込先

信銀信労農その
金行組金協他

大津 支店

普通貯その
通座蓄他

左詰めでご記入下さい。
1705329

金額 十億 億 千万 百万 十万 万 千 百 十 円
¥ 9,850

上段)マイ(下段)を
カナでご記入下さい。

1705329

金静 複記 9,850

振込手数料 (消費税含む) ¥660

サ イ セ ン コ ク ヲ

ケ ヨ ウ ソ ン ケ ン ヲ ヲ

全国市町村研修財団 全国市町村国際 様
(おてんわ) 文化研修所

備考 ヲ) サ イ フ " セ " ニ コ ク

ソ ケ ヲ ヲ ソ ン コ ク サ イ フ " ニ

振替

カタカナでご記入下さい。

ア ヒ " コ

ヨ ヲ ノ リ

安孫子 義徳 様
(おてんわ) 090 - 8923 - 1902

山形県 寒河江市 1幡町 1-20

印 増子 受付 総合

印紙区分 (○表示)

本人口座(自店)振込	貼
口座振替	×
会員	×
会員外	5万円未満 (○) 貼
	5万円以上 貼

TM発信 捺印

相手科目 当座・普通・貯蓄・通知・定期・定積 連・印

山形信用金庫

HTW 送付分 2018.04

政務活動費領収書等貼付用紙

会派名 創生寒河江の会

支出項目	<input type="checkbox"/> 調査研究費 <input checked="" type="checkbox"/> 研修費 <input type="checkbox"/> 広報費 <input type="checkbox"/> 広聴費 <input type="checkbox"/> 会議費 <input type="checkbox"/> 資料作成費 <input type="checkbox"/> 資料購入費
整理番号 (項目別)	①-2
支払日 (使用日又は開催日)	令和2年 1月15日
支払先 (開催場所)	山交バス(株)
金額	1,600円
支出目的 (使用目的又は政務活動との関連性)	研修(人口減少を前提としたこれからの自治体経営)
支出内容 (乗車区間又は書籍名及び出版社名)	交通費(バス運賃) 山形駅~仙台空港

領収書貼付欄

No. 246743

領 収 書

創生寒河江の会様

収 入
印 紙

金額 1,600円

但し、バス運賃・定期券・回数券・乗車券
として領収致しました

2020年 1月15日

UTORIA 山交バス 株式会社



政務活動費領収書等貼付用紙

会派名 創生寒河江の会

支出項目	<input type="checkbox"/> 調査研究費 <input checked="" type="checkbox"/> 研修費 <input type="checkbox"/> 広報費 <input type="checkbox"/> 広聴費 <input type="checkbox"/> 会議費 <input type="checkbox"/> 資料作成費 <input type="checkbox"/> 資料購入費
整理番号(項目別)	①-3
支払日 (使用日又は開催日)	令和元年 11月13日
支払先 (開催場所)	日本航空(株)
金額	21,880円
支出目的 (使用目的又は政務活動との関連性)	研修(人口減少を前提としたこれからの自治体経営)
支出内容 (乗車区間又は書籍名及び出版社名)	交通費(航空運賃) 仙台空港~大阪(伊丹空港) 往路@10,490円×1名 復路@11,390円×1名
領収書貼付欄	
別紙のとおり	

領収書 (①-3)



WEB 5fa3e5979867facf0cfe1252f5702d28
2019年12月21日 08:28

領収書 RECEIPT

下記の金額正に領収いたしました。

RECEIVED FROM : 創生寒河江の会様

金額

THE SUM OF : ¥ 21,880 円 (税込み)

但し	IN PAYMENT OF	運賃として AIR FARE-FREIGHT
航空券番号	TICKET NUMBER	1311478360744
航空券発行日	DATE OF ISSUE	2019年11月13日
発行所	PLACE OF ISSUE	日本航空
備考	REMARKS	現金・クレジットカード・その他のお支払い分を含みます

日本航空株式会社
Japan Airlines Co., Ltd.

利用区間・運賃明細

お客様	搭乗日	出発地	到着地	便名	利用運賃	金額
ABIKO YOSHINORI 様	1月15日(水)	仙台	大阪(伊丹)	JAL2200	スーパー先得	¥10,490
	1月17日(金)	大阪(伊丹)	仙台	JAL2209	スーパー先得	¥11,390

合計金額

¥21,880

政務活動費領収書等貼付用紙

会派名 創生寒河江の会

支出項目	<input type="checkbox"/> 調査研究費 <input checked="" type="checkbox"/> 研修費 <input type="checkbox"/> 広報費 <input type="checkbox"/> 広聴費 <input type="checkbox"/> 会議費 <input type="checkbox"/> 資料作成費 <input type="checkbox"/> 資料購入費
整理番号(項目別)	①-4
支払日 (使用日又は開催日)	令和2年 1月17日
支払先 (開催場所)	大阪空港交通(株)
金額	1,340円
支出目的 (使用目的又は政務活動との関連性)	研修(人口減少を前提としたこれからの自治体経営)
支出内容 (乗車区間又は書籍名及び出版社名)	交通費(バス運賃) 伊丹空港~京都駅

領収書貼付欄

領 収 書

¥1,340-

上記金額を領収いたしました
 2020年 1月17日
 大阪空港交通株式会社
 大阪府池田市空港1-9-10

政務活動費領収書等貼付用紙

会派名 創生寒河江の会

支出項目	<input type="checkbox"/> 調査研究費 <input checked="" type="checkbox"/> 研修費 <input type="checkbox"/> 広報費 <input type="checkbox"/> 広聴費 <input type="checkbox"/> 会議費 <input type="checkbox"/> 資料作成費 <input type="checkbox"/> 資料購入費
整理番号 (項目別)	①-6
支払日 (使用日又は開催日)	令和2年 1月15日
支払先 (開催場所)	大阪空港交通(株)
金額	1,340円
支出目的 (使用目的又は政務活動との関連性)	研修(人口減少を前提としたこれからの自治体経営)
支出内容 (乗車区間又は書籍名及び出版社名)	交通費 (バス運賃) 京都駅～伊丹空港

領収書貼付欄

領 収 書

2020年01月15日
 ご利用時刻 09:08
 取引内容 乗車券購入
 購入金額 ¥1,340
 購入区分 現金
 領収書番号 060901

上記金額正に領収致しました。
 ご利用ありがとうございます。

ご購入明細	枚数	金額
品名 京都駅	1	1340
合計		1340

大阪空港交通株式会社

大阪空港 01号機発行

政務活動費領収書等貼付用紙

会派名 創生寒河江の会

支出項目	<input type="checkbox"/> 調査研究費 <input checked="" type="checkbox"/> 研修費 <input type="checkbox"/> 広報費 <input type="checkbox"/> 広聴費 <input type="checkbox"/> 会議費 <input type="checkbox"/> 資料作成費 <input type="checkbox"/> 資料購入費
整理番号(項目別)	①-7
支払日 (使用日又は開催日)	令和2年 1月17日
支払先 (開催場所)	タイムズ24(株)
金額	900円
支出目的 (使用目的又は政務活動との関連性)	研修(人口減少を前提としたこれからの自治体経営)
支出内容 (乗車区間又は書籍名及び出版社名)	交通費(駐車料金) (自会派1名、他会派1名の合計2名で支出したため1,800円を按分し、自会派分[2分の1の額]を支出)

領収書貼付欄

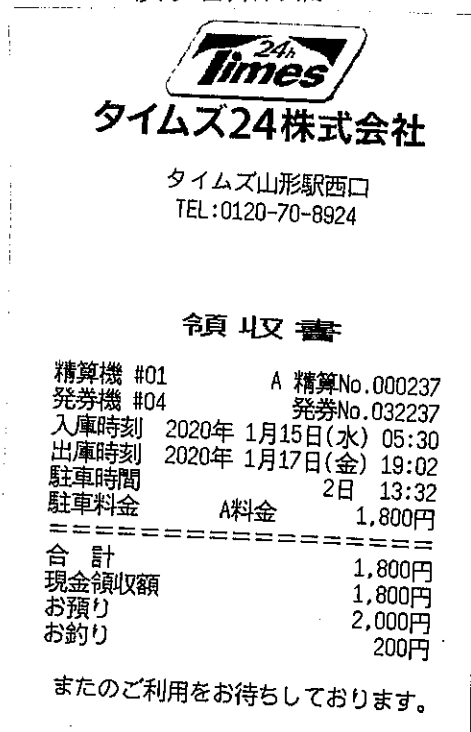

①-7の領収書は写しです。正本の領収書は、寒河江みらいの政務活動費収支報告書に添付しています。

②【研修費】創生寒河江の会

令和2年2月7日

研修

(地域の医療を守るために・地方議会議員への期待)

政務活動費領収書等貼付用紙

会派名 創生寒河江の会

支出項目	<input type="checkbox"/> 調査研究費 <input checked="" type="checkbox"/> 研修費 <input type="checkbox"/> 広報費 <input type="checkbox"/> 広聴費 <input type="checkbox"/> 会議費 <input type="checkbox"/> 資料作成費 <input type="checkbox"/> 資料購入費
整理番号(項目別)	②-1
支払日 (使用日又は開催日)	令和2年 1月27日
支払先 (開催場所)	(株)山形ツーリスト
金額	24,200円
支出目的 (使用目的又は政務活動との関連性)	研修(地域の医療を守るために地方議会議への期待)
支出内容 (乗車区間又は書籍名及び出版社名)	交通費(往復鉄道運賃) 羽前高松駅~東京駅 @12,100円×2(往復)=24,200円

領収書貼付欄

領 収 証

No. 006233

令和2年 1月 27日

木村 寿太郎 殿

領収金額	千	百	拾	万	千	百	拾	円
			7	2	4	2	0	0

印紙金額	非課税
50,000円未満	
100万円以下	200円
200万円以下	400円
300万円以下	600円
500万円以下	1,000円
(消費税は除く)	

但し JR券代として(新幹線)
上記金額正に領収致しました

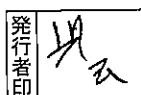

株式会社 山形ツーリスト
〒991-0053
山形県寒河江市元町三丁目3-8 3F 302号
TEL 0237-85-0639 FAX 0237-85-0640

政務活動費支払証明書

会 派 名 創生寒河江の会
代 表 木村 寿太郎



支出項目	<input type="checkbox"/> 調査研究費 <input checked="" type="checkbox"/> 研修費 <input type="checkbox"/> 広報費 <input type="checkbox"/> 広聴費 <input type="checkbox"/> 会議費 <input type="checkbox"/> 資料作成費 <input type="checkbox"/> 資料購入費
整理番号 (項目別)	②-2
利用年月日	令和 2年 2月 7日
公共交通機関 の名称	東京地下鉄(株)
利用区間	金 額
① 有楽町 駅～ 永田町 駅 [@ 168円(Pasmo利用)×1名東京メトロ有楽町線]	168円
① 永田町 駅～ 有楽町 駅 [@ 168円(Pasmo利用)×1名東京メトロ有楽町線]	168円
合 計	336円