

令和5年度

税務概要



寒河江市

目次

I 市の概況

1	市の沿革	1
2	地勢	1
3	方位	1
4	人口・世帯数等の推移	2
5	産業別就業者数の推移	3
6	市の行政組織機構図	4・5
7	税務課事務分掌	5
8	税務機構と職員数	6

II 市税の総括

1	歳入及び歳出決算額と市税決算額の推移	7
2	歳入及び歳出決算額構成図	7
3	令和4年度一般会計決算	8
4	令和5年度一般会計予算	9
5	市税等の税目別決算額	10・11
6	市税等の税目別決算額の推移	12・13・14
7	令和4年度税目別収納額	15
8	納税義務者数	15
9	納税義務者1人当たりの税額	15

III 市民税

1	個人市民税の年度別調定額の推移	16
2	個人市民税の業種別総所得金額等	16
3	個人市民税の業種別税額等	17
4	申告相談の状況	17
5	法人市民税の年度別調定額の推移	17
6	法人数等	18
7	法人市民税の業種別税割調べ	19

IV 固定資産税・都市計画税

1	固定資産税の年度別調定額の推移	20
2	固定資産税の区分別調定額等の推移	20
3	土地概況の推移	21
4	家屋概況の推移	22

5	新增築家屋概況の推移	・ ・ ・ ・ ・	2 2
6	家屋の構成	・ ・ ・ ・ ・	2 3
7	償却資産概況の推移	・ ・ ・ ・ ・	2 4
8	寒河江市企業立地等の促進に関する固定資産税課税免除条例等に基づく免除額の推移	・ ・ ・ ・ ・	2 4
9	償却資産種類別構成	・ ・ ・ ・ ・	2 4
1 0	都市計画税の年度別調定額の推移	・ ・ ・ ・ ・	2 5
1 1	都市計画税概況の推移	・ ・ ・ ・ ・	2 5

V 諸 税

1	軽自動車税(種別割)の年度別調定額の推移	・ ・ ・ ・ ・	2 6
2	軽自動車等の台数及び車種別調定額等の推移	・ ・ ・ ・ ・	2 6
3	たばこ税の年度別調定額の推移	・ ・ ・ ・ ・	2 7
4	たばこ税の年度別・月別調定額等の推移	・ ・ ・ ・ ・	2 7
5	入湯税の年度別調定額の推移	・ ・ ・ ・ ・	2 8
6	入湯税の年度別・月別調定額等の推移	・ ・ ・ ・ ・	2 8
7	国民健康保険税の年度別調定額の推移	・ ・ ・ ・ ・	2 8
8	国民健康保険税の所得区分別調定額等の推移	・ ・ ・ ・ ・	2 9 ・ 3 0
9	国民健康保険税の賦課割合等	・ ・ ・ ・ ・	3 1
1 0	後期高齢者医療保険料概要	・ ・ ・ ・ ・	3 2
1 1	介護保険料概要	・ ・ ・ ・ ・	3 3 ・ 3 4

VI 納 税

1	不納欠損総括表	・ ・ ・ ・ ・	3 5
2	滞納処分・執行停止調べ	・ ・ ・ ・ ・	3 6
3	納税相談実績	・ ・ ・ ・ ・	3 7
4	納付方法別収納状況	・ ・ ・ ・ ・	3 8

I 市の概況

1. 市の沿革

寒河江市の成立は、平安時代の末期、天仁元年(1108年)関白藤原忠実が地頭に任ぜられてからで、鎌倉時代に大江広元の所領となったが、室町時代に入り18代高基が最上義光と戦って敗れてから最上氏の所領となった。

最上氏改易後、鳥居左京の領となったが転封とともに徳川幕府の直轄地となった。明治11年の郡区町村編成法によって西村山郡に属することとなり、郡役所が開設された。

明治22年には、町村制施行により域内4ヶ村が合併して寒河江ほか6村が誕生した。

寒河江に桜桃が普及し始めたのは、この頃である。明治26年に寒河江が、33年には白岩村が町制を施行した。

昭和29年8月1日合併促進法により寒河江、西根、柴橋、高松、醍醐の1町4村が合併し、寒河江市が発足した。同年11月に白岩町、三泉村が寒河江市に編入され現在に至っている。

2. 地 勢

本市は、山形県の中央部、村山盆地の西部に位置する市域面積139.03km²の内陸田園都市である。東には奥羽山脈、西には磐梯朝日国立公園の一角を占める朝日連峰及び月山が眺望され、優れた自然景観に恵まれている。

北端には村山市及び大蔵村との境界を成す標高1,461.7mの葉山を有し、市平野部の北部を東に流れる寒河江川と南部から東部にかけて流れる最上川が市の北東部で合流している。

長岡山の周囲は寒河江川による段丘地形が発達し、南部地区及び西根地区とつながる市街地が形成されている。

本市の気候は、典型的な内陸型気候で夏と冬の気温差が大きい。降雪期間は12月から3月であるが、多雪地帯である山形県の中では比較的雪の少ない地域となっている。

3. 方 位

市役所所在地		極 所 の 経 緯 度					
地 名	経 緯 度	方 位	地 名	東 経	方 位	地 名	北 緯
寒河江市 中央一丁 目9番45 号	東経	東	大字日田元 新田字下野	140° 19'	南	大字島字 皿沼南	38° 20'
	北緯						

4. 人口・世帯数等の推移

(単位:人)

年次	世帯	人口			1世帯当たりの人員
		総数	男	女	
昭和50年	9,195	39,589	19,059	20,530	4.31
55	9,718	41,222	19,983	21,239	4.24
60	10,036	42,006	20,337	21,669	4.19
平成2年	10,316	42,403	20,542	21,861	4.11
7	10,903	43,203	20,940	21,933	4.08
8	11,110	43,314	20,992	22,040	4.06
9	11,290	43,507	21,110	22,052	4.02
10	11,463	43,698	21,221	22,148	4.01
11	11,672	43,947	21,312	22,263	3.96
12	11,831	44,016	21,354	22,662	3.72
13	11,961	44,121	21,369	22,752	3.69
14	12,114	44,127	21,368	22,759	3.64
15	12,244	44,119	21,397	22,722	3.60
16	12,389	44,144	21,407	22,737	3.56
17	12,611	44,170	21,387	22,783	3.50
18	12,693	44,027	21,309	22,718	3.47
19	12,876	43,909	21,281	22,628	3.41
20	12,999	43,796	21,225	22,571	3.37
21	13,060	43,589	21,225	22,571	3.34
22	13,087	43,365	21,004	22,361	3.31
23	13,075	43,107	20,952	22,155	3.30
24	13,223	42,896	20,846	22,050	3.24
25	13,358	42,708	20,745	21,963	3.20
26	13,460	42,478	20,643	21,835	3.16
27	13,548	42,109	20,456	21,653	3.11
28	13,647	41,853	20,320	21,533	3.07
29	13,795	41,541	20,204	21,337	3.01
30	13,948	41,313	20,119	21,194	2.96
31	14,129	41,135	20,057	21,078	2.91
令和2年	14,193	40,870	19,974	20,896	2.88
3	14,354	40,576	19,839	20,737	2.83
4	14,499	40,318	19,714	20,604	2.78
5	14,581	39,898	19,513	20,385	2.74

※資料は、市民生活課(世帯人口調べ)各年3月末日現在

5. 産業別就業者数の推移

(単位:人・%)

区 分	平成22年		平成27年		令和2年	
	総 数	構成比	総 数	構成比	総 数	構成比
第 1 次 産 業	2,232	10.6	2,183	10.2	1,975	9.4
農 業	2,187	10.4	2,135	10.0	1,934	9.2
林 業	45	0.2	47	0.2	41	0.2
漁 業	—	—	1	0.0	—	—
第 2 次 産 業	7,233	34.4	6,992	32.6	7,050	33.5
工業、採石業、砂利採取業	14	0.1	13	0.1	15	0.1
建設業	1,822	8.7	1,890	8.8	1,852	8.8
製造業	5,397	25.7	5,089	23.7	5,183	24.6
第 3 次 産 業	11,523	54.8	11,861	55.3	11,972	56.8
電気・ガス・熱供給・水道業	108	0.5	95	0.4	89	0.4
※情報通信業	124	0.6	144	0.7	122	0.6
※運輸業、郵便業	763	3.6	752	3.5	771	3.7
※卸売業、小売業	3,191	15.2	3,023	14.1	2,912	13.8
宿泊業、飲食サービス業	831	4.0	870	4.1	865	4.1
金融業、保険業	369	1.8	367	1.7	356	1.7
不動産業、物品賃貸業	192	0.9	217	1.0	199	0.9
※医療、福祉	2,134	10.1	2,493	11.6	2,684	12.7
※教育、学習支援業	838	4.0	829	3.9	832	3.9
※複合サービス事業	258	1.2	307	1.4	320	1.5
※ A	749	3.6	864	4.0	898	4.3
B	818	3.9	782	3.7	854	4.1
C	400	1.9	382	1.8	402	1.9
D	748	3.6	736	3.4	668	3.2
分類不能の産業	39	0.2	409	1.9	84	0.3
合 計	21,027	100.0	21,445	100.0	21,081	100.0

資料:国勢調査

注:※は平成14年3月に産業分類が改定されているため平成17年から分類があるもの。

- A: サービス業(他に分類されないもの)H22から細分化
- B: 公務(他に分類されるものを除く)
- C: 学術研究, 専門・技術サービス業(H22から分類)
- D: 生活関連サービス業, 娯楽業(H22から分類)

6. 市の行政組織機構図

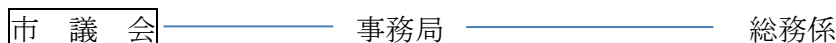
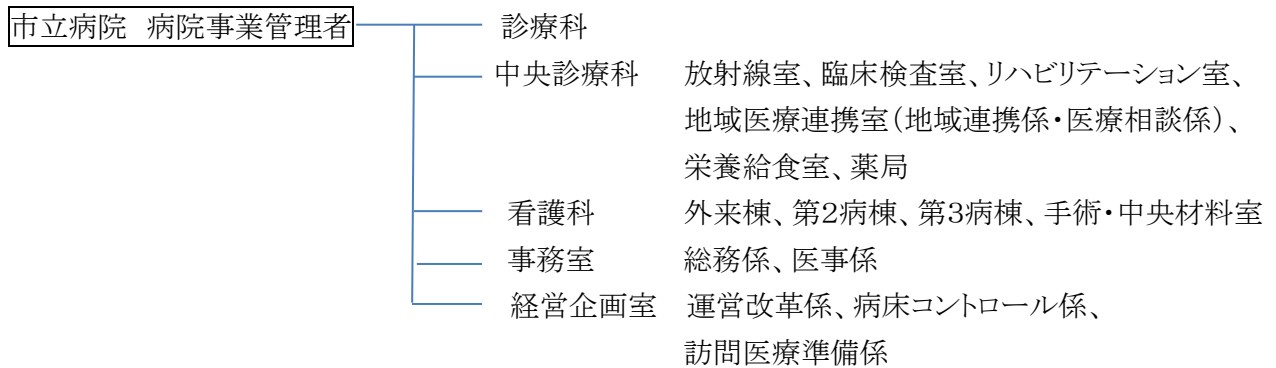
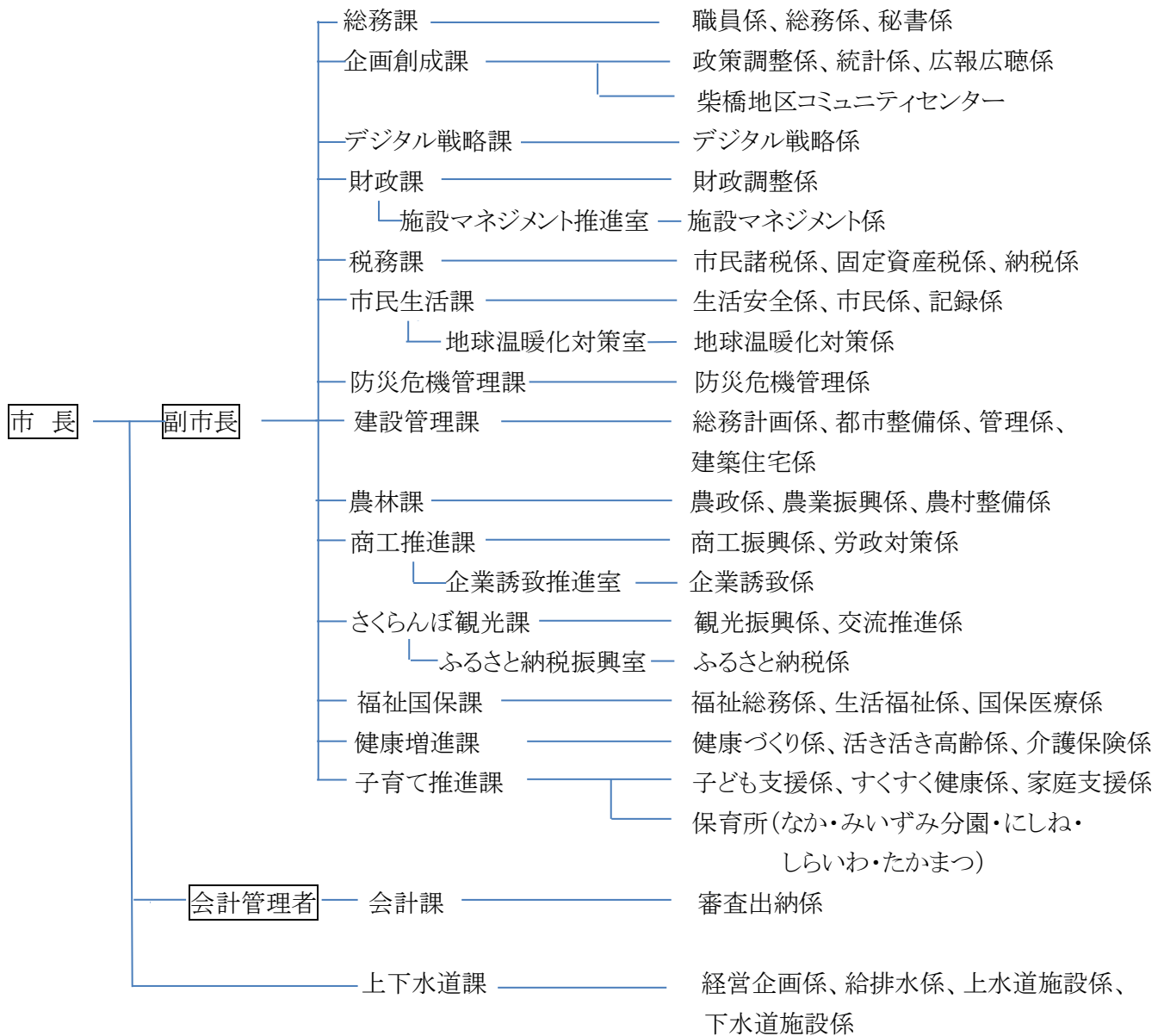

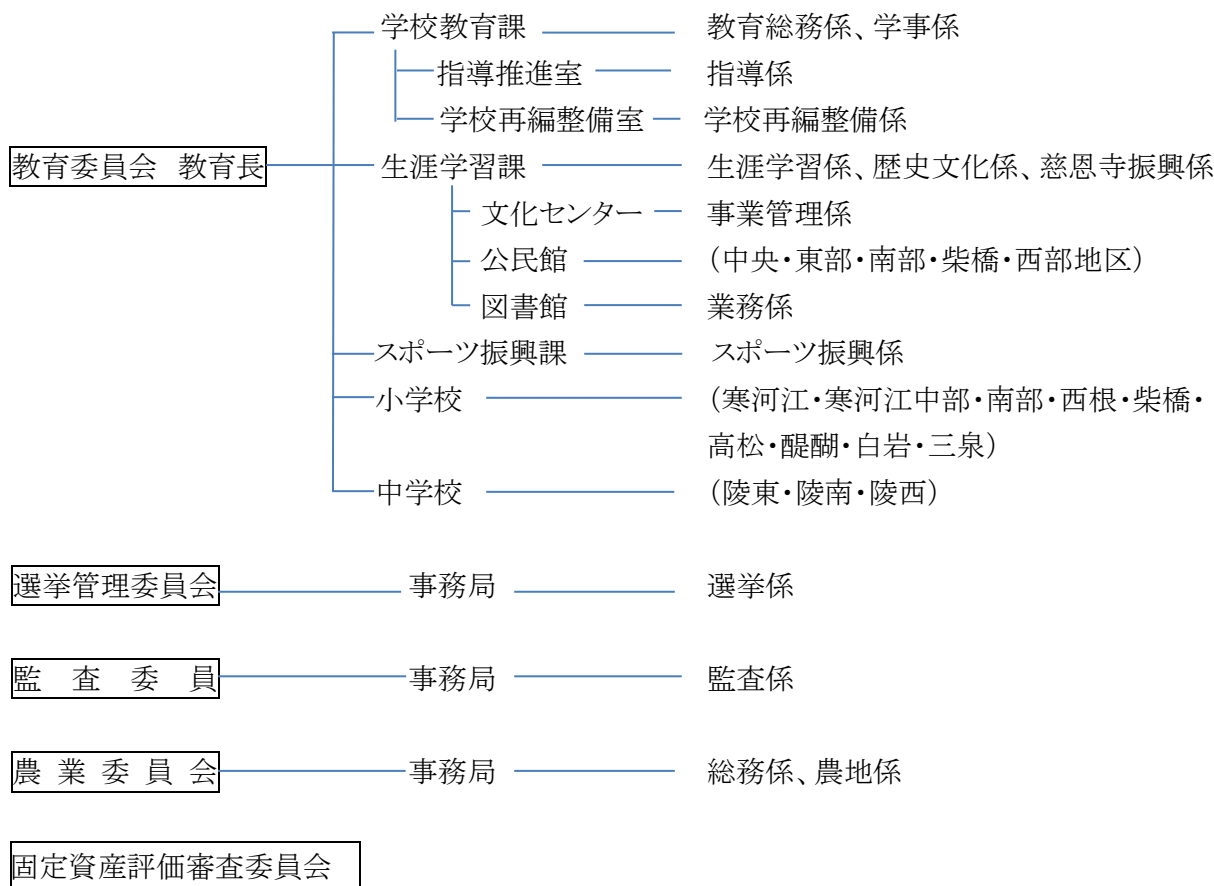

7. 税務課事務分掌

市民諸税係

- (1) 市民税の調査及び賦課に関すること。
- (2) 軽自動車税、たばこ税、鉱産税、入湯税及び国民健康保険税の調査並びに賦課に関すること。
- (3) 介護保険料及び後期高齢者医療保険料の賦課等に関すること。
- (4) 納税、資産及び所得証明に関すること。
- (5) 課内の庶務に関すること。

固定資産税係

- (1) 固定資産税、特別土地保有税及び都市計画税の調査並びに賦課に関すること。
- (2) 固定資産の評価に関すること。
- (3) 台帳及び図面の閲覧に関すること。

納税係

- (1) 市税並びに介護保険料及び後期高齢者医療保険料の徴収に関すること。
- (2) 納税等の相談及び指導に関すること。
- (3) 滞納処分に関すること。
- (4) 市税等の欠損処分及び執行停止に関すること。

8. 税務機構と職員数

(単位:人)

区 分	課長	課長補佐	主査	係長	主任	主事	相談員	計
課 長	1							1
市民諸税		1	1		2	5		9
固定資産税		1			1	5		7
納 税		1			1	3	3	8
計	1	3	1	0	4	13	3	25

※係長は、課長補佐又は主査が兼務

職員の年齢(令和5年4月1日現在)

(単位:人)

区 分	24歳以下	25~30	31~35	36~39	40~45	46~49	50~54	55~	平均(歳)
員 数	5	7	3	2	2	1	4	1	35.3

税務経験年数(通算・令和5年4月1日現在)

(単位:人)

年 数	0	1	2	3	4	5~6	7~9	10~	平均(年)
職員数	5	5	3	4	2	3	2	1	3.0

Ⅱ 市税の総括

1. 歳入及び歳出決算額と市税決算額の推移(一般会計)

(単位:千円・%)

区分		年度	令和元年度	令和2年度	令和3年度	令和4年度	令和5年度
歳入			23,265,592	31,909,692	27,367,412	27,090,552	21,620,000
歳出			22,839,144	30,923,633	26,393,445	26,089,986	21,620,000
差引			426,448	986,059	973,967	1,000,566	0
対前年増加率(%)	歳入		10.0	37.2	△ 14.2	△ 1.0	△ 20.2
	歳出		11.1	35.4	△ 14.6	△ 1.1	△ 17.1
	市税		0.5	△ 0.7	△ 1.8	3.6	1.1
市税			5,163,897	5,126,542	5,032,904	5,213,420	5,271,605
歳入決算額に占める市税の割合			22.2	16.1	18.4	19.2	24.4

※ 令和5年度は、当初予算額

2. 歳入及び歳出決算額構成図(令和4年度一般会計)

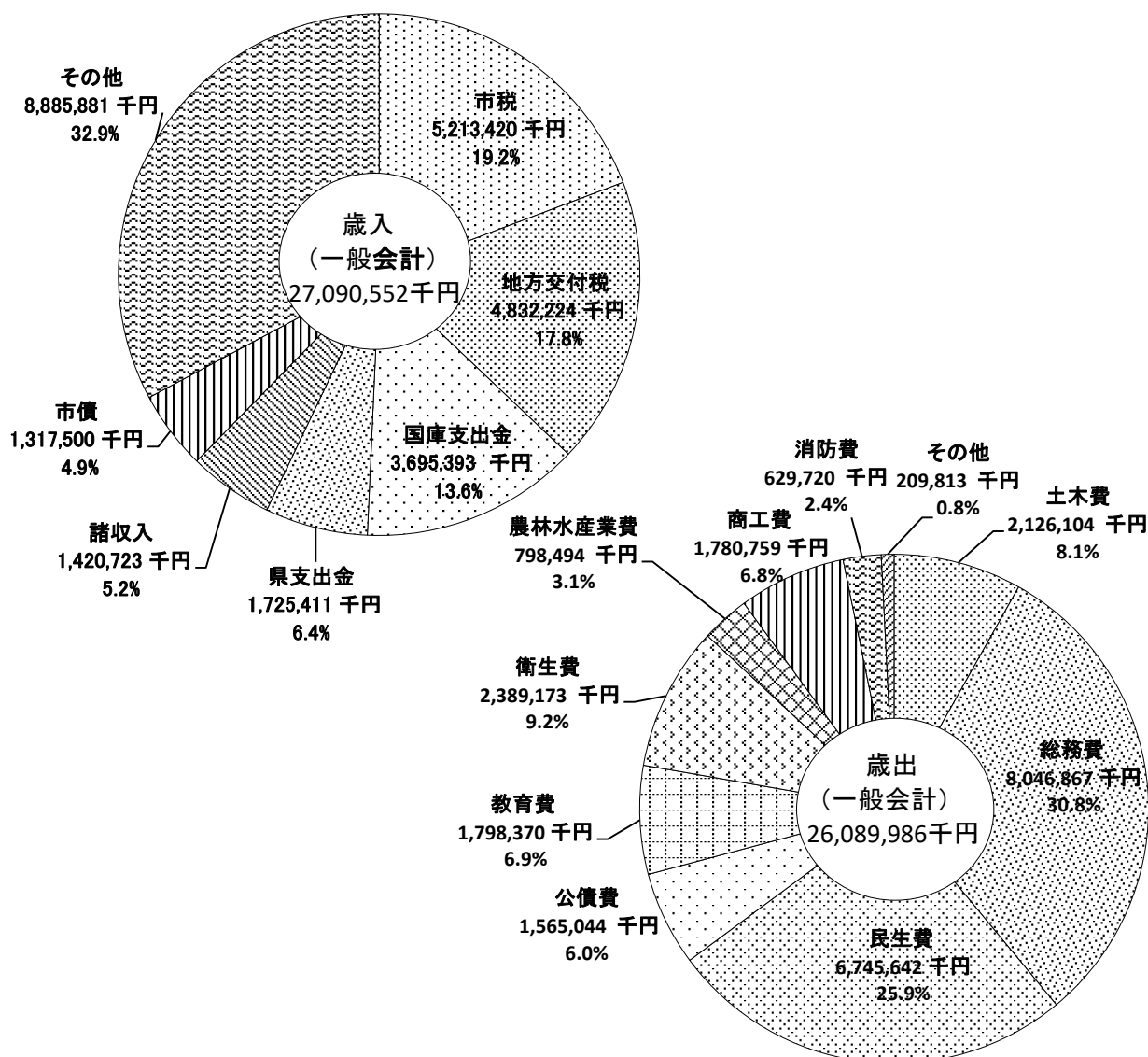

3. 令和4年度一般会計決算

(単位：円・%)

歳 入				歳 出		
科 目	決算額	構成比	科 目	決算額	構成比	
市 税	5,213,420,172	19.2	議 会 費	159,954,748	0.6	
市 民 税	2,031,657,487		総 務 費	8,046,867,463	30.8	
固 定 資 産 税	2,353,727,811		民 生 費	6,745,641,755	25.9	
軽自動車税	162,295,251		衛 生 費	2,389,172,718	9.2	
たばこ税	286,904,361		労 働 費	21,978,350	0.1	
入 湯 税	9,062,025		農林水産業費	798,494,269	3.1	
都市計画税	369,529,158		商 工 費	1,780,758,760	6.8	
旧法による税	244,079		土 木 費	2,126,103,840	8.1	
地 方 譲 与 税	134,688,000	0.5	消 防 費	629,720,523	2.4	
利子割交付金	1,587,000	0.0	教 育 費	1,798,369,687	6.9	
配当割交付金	13,794,000	0.1	災 害 復 旧 費	27,879,891	0.1	
株式等譲渡所得割交付金	9,689,000	0.0	公 債 費	1,565,044,085	6.0	
法人事業税交付金	66,683,000	0.3	予 備 費	0	0.0	
地方消費税交付金	1,047,359,000	3.9				
環境性能割交付金	11,127,000	0.0				
地方特例交付金	50,810,000	0.2				
地 方 交 付 税	4,832,224,000	17.8				
交通安全対策特別交付金	6,453,000	0.0				
分担金及び負担金	91,494,231	0.3				
使用料及び手数料	77,803,764	0.3				
国 庫 支 出 金	3,695,392,807	13.6				
県 支 出 金	1,725,411,212	6.4				
財 産 収 入	43,100,980	0.2				
寄 付 金	4,167,028,535	15.4				
繰 入 金	2,630,295,347	9.7				
繰 越 金	533,967,768	2.0				
諸 収 入	1,420,722,834	5.2				
市 債	1,317,500,000	4.9				
合 計	27,090,551,650	100.0		26,089,986,089	100.0	

4. 令和5年度一般会計予算(当初)

(単位:千円・%)

歳 入				歳 出			
科	目	予算額	構成比	科	目	予算額	構成比
市	税	5,271,605	24.4	議 会 費		168,316	0.8
	市 民 税	2,077,810		総 務 費		5,054,522	23.4
	固 定 資 産 税	2,377,827		民 生 費		6,898,542	31.9
	軽 自 動 車 税	162,047		衛 生 費		1,524,523	7.1
	た ば こ 税	274,706		労 働 費		22,110	0.1
	入 湯 税	8,879		農 林 水 産 業 費		503,823	2.3
	都 市 計 画 税	369,912		商 工 費		1,278,207	5.9
	旧 法 に よ る 税	424		土 木 費		2,155,232	10.0
地 方 譲 与 税		131,111	0.6	消 防 費		658,314	3.0
利 子 割 交 付 金		1,487	0.0	教 育 費		1,753,105	8.1
配 当 割 交 付 金		12,038	0.1	災 害 復 旧 費		8,107	0.0
株 式 等 譲 渡 所 得 割 交 付 金		8,411	0.0	公 債 費		1,545,199	7.2
法 人 事 業 税 交 付 金		59,428	0.3	予 備 費		50,000	0.2
地 方 消 費 税 交 付 金		1,053,954	4.9				
環 境 性 能 割 交 付 金		10,369	0.1				
地 方 特 例 交 付 金		47,937	0.2				
地 方 交 付 税		4,650,000	21.5				
交 通 安 全 対 策 特 別 交 付 金		6,922	0.0				
分 担 金 及 び 負 担 金		93,521	0.4				
使 用 料 及 び 手 数 料		74,064	0.3				
国 庫 支 出 金		2,881,773	13.3				
県 支 出 金		1,568,029	7.3				
財 産 収 入		43,853	0.2				
寄 付 金		1,000,000	4.6				
繰 入 金		1,910,112	8.8				
繰 越 金		100,000	0.5				
諸 収 入		1,359,786	6.3				
市 債		1,335,600	6.2				
合 計		21,620,000	100.0			21,620,000	100.0

5. 市税等の税目別決算額(歳入)

令和4年度

(単位：円・%)

項目		予算額	調定額(A)	収入済額(B)	(A) - (B)	収入率		
市 民 税 (A) + (B)	現年度	2,016,973,000	2,032,882,334	2,016,361,308	16,521,026	99.19		
	滞繰分	12,963,000	74,009,720	15,296,179	58,713,541	20.67		
	個 人 (A)	現年度	1,733,687,000	1,760,444,934	1,744,583,908	15,861,026	99.10	
		滞繰分	12,377,000	72,484,020	14,989,753	57,494,267	20.68	
	法 人 (B)	現年度	283,286,000	272,437,400	271,777,400	660,000	99.76	
		滞繰分	586,000	1,525,700	306,426	1,219,274	20.08	
固 定 資 産 税 (F) + (G)	現年度	2,318,532,000	2,357,490,900	2,329,218,858	28,272,042	98.80		
	滞繰分	19,989,000	129,954,350	24,508,953	105,445,397	18.86		
	純固定資産税 (F) = (C)+(D)+(E)	現年度	2,309,995,000	2,348,953,400	2,320,681,358	28,272,042	98.80	
		滞繰分	19,989,000	129,954,350	24,508,953	105,445,397	18.86	
		土 地 (C)	現年度	692,345,000	705,289,300	696,800,426	8,488,874	98.80
			滞繰分	5,991,045	39,019,681	7,358,980	31,660,701	18.86
		家 屋 (D)	現年度	1,139,641,000	1,152,290,400	1,138,421,414	13,868,986	98.80
			滞繰分	9,861,616	63,749,732	12,022,985	51,726,747	18.86
	償却資産 (E)	現年度	478,009,000	491,373,700	485,459,518	5,914,182	98.80	
		滞繰分	4,136,339	27,184,937	5,126,988	22,057,949	18.86	
	交 付 金 (G)	現年度	8,537,000	8,537,500	8,537,500		100.00	
		滞繰分						
軽 自 動 車 税	現年度	157,308,000	162,988,400	161,227,851	1,760,549	98.92		
	滞繰分	825,000	2,699,100	1,067,400	1,631,700	39.55		
た ば こ 税	現年度	276,588,000	286,904,361	286,904,361		100.00		
	滞繰分							
入 湯 税	現年度	7,633,000	9,062,025	9,062,025		100.00		
	滞繰分							
都 市 計 画 税 (J)=(H)+(I)	現年度	358,435,000	367,375,100	365,682,527	1,692,573	99.54		
	滞繰分	2,702,000	12,447,189	3,846,631	8,600,558	30.90		
	土 地 (H)	現年度	159,131,000	161,800,600	161,055,151	745,449	99.54	
		滞繰分	1,199,581	5,482,034	1,694,147	3,787,887	30.90	
	家 屋 (I)	現年度	199,304,000	205,574,500	204,627,376	947,124	99.54	
		滞繰分	1,502,419	6,965,155	2,152,484	4,812,671	30.90	
軽自動車税(旧法)	現年度	1,000						
	滞繰分	607,000	2,989,030	244,079	2,744,951	8.17		
市 税 合 計	現年度	5,135,470,000	5,216,703,120	5,168,456,930	48,246,190	99.08		
	滞繰分	37,086,000	222,099,389	44,963,242	177,136,147	20.24		
	計	5,172,556,000	5,438,802,509	5,213,420,172	225,382,337	95.86		
国民健康保険税 (一般)	現年度	672,574,000	706,935,200	671,037,590	35,897,610	94.92		
	滞繰分	31,600,000	233,737,950	38,638,340	195,099,610	16.53		
国民健康保険税 (退職者)	現年度							
	滞繰分	300,000	1,250,477	216,436	1,034,041	17.31		
国民健康保険税 (合計)	現年度	672,574,000	706,935,200	671,037,590	35,897,610	94.92		
	滞繰分	31,900,000	234,988,427	38,854,776	196,133,651	16.53		
	計	704,474,000	941,923,627	709,892,366	232,031,261	75.37		
後期高齢保険料 (特別徴収)	現年度	288,983,000	275,041,000	275,194,700	△ 153,700	100.06		
	滞繰分							
後期高齢保険料 (普通徴収)	現年度	112,383,000	123,129,600	121,725,000	1,404,600	98.86		
	滞繰分	800,000	2,359,700	868,940	1,490,760	36.82		
後期高齢保険料 (合計)	現年度	401,366,000	398,170,600	396,919,700	1,250,900	99.69		
	滞繰分	800,000	2,359,700	868,940	1,490,760	36.82		
	計	402,166,000	400,530,300	397,788,640	2,741,660	99.32		
介護保険料 (特別徴収)	現年度	877,093,000	870,605,110	870,920,270	△ 315,160	100.04		
	滞繰分							
介護保険料 (普通徴収)	現年度	54,101,000	57,702,190	55,007,580	2,694,610	95.33		
	滞繰分	1,090,000	7,034,130	1,861,730	5,172,400	26.47		
介護保険料 (合計)	現年度	931,194,000	928,307,300	925,927,850	2,379,450	99.74		
	滞繰分	1,090,000	7,034,130	1,861,730	5,172,400	26.47		
	計	932,284,000	935,341,430	927,789,580	7,551,850	99.19		

※ 数字単位未満については四捨五入

令和2年度から従前の軽自動車税に係る税額は軽自動車税(旧法)へ区分。

(単位：円)

項目		不納欠損額	還付未済額	収入未済額		
市 民 税 (A)+(B)	現年度	273,376	29,969	16,277,619		
	滞繰分	1,303,854	2,098	57,411,785		
	個 人 (A)	現年度	273,376	29,969	15,617,619	
		滞繰分	1,197,354	2,098	56,299,011	
	法 人 (B)	現年度			660,000	
		滞繰分	106,500		1,112,774	
固 定 資 産 税 (F)+(G)	現年度	72,726	45,907	28,245,223		
	滞繰分	2,267,646		103,177,751		
	純固定資産税 (F)=(C)+(D)+(E)	現年度	72,726	45,907	28,245,223	
		滞繰分	2,267,646		103,177,751	
		土 地 (C)	現年度			
			滞繰分			
		家 屋 (D)	現年度			
			滞繰分			
	償却資産 (E)	現年度				
		滞繰分				
	交 付 金 (G)	現年度				
滞繰分						
軽自動車税	現年度	289,300		1,471,249		
	滞繰分	12,900		1,618,800		
たばこ税	現年度					
	滞繰分					
入 湯 税	現年度					
	滞繰分					
都 市 計 画 税 (J)=(H)+(I)	現年度	11,374	4,793	1,685,992		
	滞繰分	352,281		8,248,277		
	土 地 (H)	現年度				
		滞繰分				
	家 屋 (I)	現年度				
		滞繰分				
軽自動車税(旧法)	現年度					
	滞繰分	452,200		2,292,751		
市 税 合 計	現年度	646,776	80,669	47,680,083		
	滞繰分	4,388,881	2,098	172,749,364		
	計	5,035,657	82,767	220,429,447		
国民健康保険税 (一般)	現年度		154,300	36,051,910		
	滞繰分	7,276,270		187,823,340		
国民健康保険税 (退職者)	現年度					
	滞繰分	30,600		1,003,441		
国民健康保険税 (合計)	現年度		154,300	36,051,910		
	滞繰分	7,306,870		188,826,781		
	計	7,306,870	154,300	224,878,691		
後期高齢保険料 (特別徴収)	現年度		153,700			
	滞繰分					
後期高齢保険料 (普通徴収)	現年度		1,200	1,405,800		
	滞繰分	389,900		1,100,860		
後期高齢保険料 (合計)	現年度		154,900	1,405,800		
	滞繰分	389,900		1,100,860		
	計	389,900	154,900	2,506,660		
介護保険料 (特別徴収)	現年度		315,160			
	滞繰分					
介護保険料 (普通徴収)	現年度		8,000	2,702,610		
	滞繰分	1,572,350		3,600,050		
介護保険料 (合計)	現年度		323,160	2,702,610		
	滞繰分	1,572,350		3,600,050		
	計	1,572,350	323,160	6,302,660		

6. 市税等の税目別決算額の推移(歳入、過去3ヶ年)

令和元年度

(単位：円・%)

項目		予算額	調定額(A)	収入済額(B)	(A) - (B)	収入率		
市 民 税 (A) + (B)	現年度	2,066,564,000	2,106,699,777	2,087,176,702	19,523,075	99.07		
	滞繰分	13,048,000	77,194,160	14,137,548	63,056,612	18.31		
	個 人 (A)	現年度	1,721,705,000	1,754,834,677	1,736,409,102	18,425,575	98.95	
		滞繰分	12,322,000	73,931,560	13,700,449	60,231,111	18.53	
	法 人 (B)	現年度	344,859,000	351,865,100	350,767,600	1,097,500	99.69	
		滞繰分	726,000	3,262,600	437,099	2,825,501	13.40	
固 定 資 産 税 (F) + (G)	現年度	2,236,915,000	2,307,042,900	2,276,531,385	30,511,515	98.68		
	滞繰分	20,219,000	132,405,455	21,219,861	111,185,594	16.03		
	純固定資産税 (F) = (C)+(D)+(E)	現年度	2,227,941,000	2,298,067,600	2,267,556,085	30,511,515	98.67	
		滞繰分	20,219,000	132,405,455	21,219,861	111,185,594	16.03	
		土 地 (C)	現年度	694,882,000	708,710,100	699,300,534	9,409,566	98.67
			滞繰分	6,306,190	40,833,039	6,544,077	34,288,962	16.03
		家 屋 (D)	現年度	1,074,252,000	1,113,796,100	1,099,008,194	14,787,906	98.67
			滞繰分	9,749,047	64,172,472	10,284,553	53,887,919	16.03
	償却資産 (E)	現年度	458,807,000	475,561,400	469,247,357	6,314,043	98.67	
		滞繰分	4,163,763	27,399,944	4,391,231	23,008,713	16.03	
	交 付 金 (G)	現年度	8,974,000	8,975,300	8,975,300	0	100.00	
		滞繰分				0		
軽 自 動 車 税	現年度	138,584,000	139,619,300	136,694,700	2,924,600	97.91		
	滞繰分	1,244,000	5,164,971	896,901	4,268,070	17.37		
た ば こ 税	現年度	241,614,000	259,255,801	259,255,801	0	100.00		
	滞繰分				0			
入 湯 税	現年度	8,901,000	9,091,125	9,091,125	0	100.00		
	滞繰分				0			
都 市 計 画 税 (J)=(H)+(I)	現年度	354,575,000	358,926,400	355,585,415	3,340,985	99.07		
	滞繰分	2,644,000	16,934,804	3,307,764	13,627,040	19.53		
	土 地 (H)	現年度	159,770,000	161,935,800	160,428,457	1,507,343	99.07	
		滞繰分	1,191,375	7,640,427	1,492,354	6,148,073	19.53	
	家 屋 (I)	現年度	194,805,000	196,990,600	195,156,958	1,833,642	99.07	
		滞繰分	1,452,625	9,294,377	1,815,410	7,478,967	19.53	
市 税 合 計	現年度	5,047,153,000	5,180,635,303	5,124,335,128	56,300,175	98.91		
	滞繰分	37,155,000	231,699,390	39,562,074	192,137,316	17.07		
	計	5,084,308,000	5,412,334,693	5,163,897,202	248,437,491	95.41		
国民健康保険税 (一般)	現年度	718,000,000	776,557,608	730,109,692	46,447,916	94.02		
	滞繰分	36,000,000	290,648,629	46,706,929	243,941,700	16.07		
国民健康保険税 (退職者)	現年度	770,000	764,322	764,322	0	100.00		
	滞繰分	1,200,000	4,965,164	838,241	4,126,923	16.88		
国民健康保険税 (合計)	現年度	718,770,000	777,321,930	730,874,014	46,447,916	94.02		
	滞繰分	37,200,000	295,613,793	47,545,170	248,068,623	16.08		
	計	755,970,000	1,072,935,723	778,419,184	294,516,539	72.55		
後期高齢保険料 (特別徴収)	現年度	248,325,000	249,421,000	249,496,300	△ 75,300	100.03		
	滞繰分				0			
後期高齢保険料 (普通徴収)	現年度	106,424,000	105,557,700	104,065,800	1,491,900	98.59		
	滞繰分	800,000	2,928,100	608,300	2,319,800	20.77		
後期高齢保険料 (合計)	現年度	354,749,000	354,978,700	353,562,100	1,416,600	99.60		
	滞繰分	800,000	2,928,100	608,300	2,319,800	20.77		
	計	355,549,000	357,906,800	354,170,400	3,736,400	98.96		
介護保険料 (特別徴収)	現年度	873,691,000	875,881,200	876,072,490	△ 191,290	100.02		
	滞繰分				0			
介護保険料 (普通徴収)	現年度	33,921,000	52,713,360	48,405,990	4,307,370	91.83		
	滞繰分	1,225,000	9,422,100	744,840	8,677,260	7.91		
介護保険料 (合計)	現年度	907,612,000	928,594,560	924,478,480	4,116,080	99.56		
	滞繰分	1,225,000	9,422,100	744,840	8,677,260	7.91		
	計	908,837,000	938,016,660	925,223,320	12,793,340	98.64		

※ 数字単位未満については四捨五入

令和2年度

(単位：円・%)

項目		予算額	調定額(A)	収入済額(B)	(A) - (B)	収入率		
市 民 税 (A) + (B)	現年度	2,011,263,000	2,034,207,590	2,011,365,936	22,841,654	98.88		
	滞繰分	12,516,000	78,311,587	15,055,649	63,255,938	19.23		
	個 人 (A)	現年度	1,725,994,000	1,748,934,990	1,732,138,036	16,796,954	99.04	
		滞繰分	11,777,000	74,775,986	13,735,649	61,040,337	18.37	
	法 人 (B)	現年度	285,269,000	285,272,600	279,227,900	6,044,700	97.88	
		滞繰分	739,000	3,535,601	1,320,000	2,215,601	37.33	
固 定 資 産 税 (F) + (G)	現年度	2,274,805,000	2,343,754,500	2,308,496,094	35,258,406	98.50		
	滞繰分	22,223,000	134,523,384	20,681,568	113,841,816	15.37		
	純固定資産税 (F) = (C)+(D)+(E)	現年度	2,265,962,000	2,334,910,900	2,299,652,494	35,258,406	98.49	
		滞繰分	22,223,000	134,523,384	20,681,568	113,841,816	15.37	
		土 地 (C)	現年度	695,158,000	710,368,400	699,641,456	10,726,944	98.49
			滞繰分	6,817,633	40,927,112	6,292,117	34,634,995	15.37
		家 屋 (D)	現年度	1,099,164,000	1,146,810,300	1,129,492,850	17,317,450	98.49
			滞繰分	10,779,846	66,072,244	10,157,919	55,914,325	15.37
	償却資産 (E)	現年度	471,640,000	477,732,200	470,518,188	7,214,012	98.49	
		滞繰分	4,625,521	27,524,028	4,231,532	23,292,496	15.37	
	交 付 金 (G)	現年度	8,843,000	8,843,600	8,843,600	0	100.00	
		滞繰分				0		
軽自動車税	現年度	139,512,000	148,452,600	146,427,300	2,025,300	98.64		
	滞繰分	1,000	0	0	0			
たばこ税	現年度	227,804,000	254,039,941	254,039,941	0	100.00		
	滞繰分				0			
入 湯 税	現年度	8,919,000	5,283,375	5,283,375	0	100.00		
	滞繰分				0			
都 市 計 画 税 (J)=(H)+(I)	現年度	357,518,000	365,039,400	360,661,601	4,377,799	98.80		
	滞繰分	2,540,000	15,837,560	3,224,115	12,613,445	20.36		
	土 地 (H)	現年度	159,730,000	162,419,500	160,471,656	1,947,844	98.80	
		滞繰分	1,134,808	7,046,715	1,434,528	5,612,187	20.36	
	家 屋 (I)	現年度	197,788,000	202,619,900	200,189,945	2,429,955	98.80	
		滞繰分	1,405,192	8,790,845	1,789,587	7,001,258	20.36	
軽自動車税(旧法)	現年度	1,000	7,200	7,200	0	100.00		
	滞繰分	1,291,000	5,778,261	1,299,111	4,479,150	22.48		
市 税 合 計	現年度	5,019,822,000	5,150,784,606	5,086,281,447	64,503,159	98.75		
	滞繰分	38,571,000	234,450,792	40,260,443	189,711,199	17.17		
	計	5,058,393,000	5,385,235,398	5,126,541,890	258,693,508	95.20		
国民健康保険税 (一般)	現年度	714,000,000	754,655,330	712,682,200	41,973,130	94.44		
	滞繰分	36,000,000	269,792,885	36,730,729	233,062,156	13.61		
国民健康保険税 (退職者)	現年度	0	0	0	0			
	滞繰分	700,000	3,159,579	738,840	2,420,739	23.38		
国民健康保険税 (合計)	現年度	714,000,000	754,655,330	712,682,200	41,973,130	94.44		
	滞繰分	36,700,000	272,952,464	37,469,569	235,482,895	13.73		
	計	750,700,000	1,027,607,794	750,151,769	277,456,025	73.00		
後期高齢保険料 (特別徴収)	現年度	273,591,000	272,413,400	272,570,100	△ 156,700	100.06		
	滞繰分				0			
後期高齢保険料 (普通徴収)	現年度	106,396,000	112,786,800	111,995,280	791,520	99.30		
	滞繰分	800,000	2,712,800	985,100	1,727,700	36.31		
後期高齢保険料 (合計)	現年度	379,987,000	385,200,200	384,565,380	634,820	99.84		
	滞繰分	800,000	2,712,800	985,100	1,727,700	36.31		
	計	380,787,000	387,913,000	385,550,480	2,362,520	99.39		
介護保険料 (特別徴収)	現年度	862,689,000	862,236,930	862,534,890	△ 297,960	100.03		
	滞繰分				0			
介護保険料 (普通徴収)	現年度	38,825,000	57,085,200	53,270,070	3,815,130	93.32		
	滞繰分	1,246,000	9,149,240	1,331,910	7,817,330	14.56		
介護保険料 (合計)	現年度	901,514,000	919,322,130	915,804,960	3,517,170	99.62		
	滞繰分	1,246,000	9,149,240	1,331,910	7,817,330	14.56		
計	902,760,000	928,471,370	917,136,870	11,334,500	98.78			

※ 数字単位未満については四捨五入

令和2年度から従前の軽自動車税に係る税額は軽自動車税(旧法)へ区分。

令和3年度

(単位：円・%)

項目		予算額	調定額(A)	収入済額(B)	(A) - (B)	収入率		
市 民 税 (A) + (B)	現年度	1,950,870,000	2,039,876,737	2,021,795,196	18,081,541	99.11		
	滞繰分	18,736,000	78,969,546	19,610,534	59,359,012	24.83		
	個 人 (A)	現年度	1,702,157,000	1,749,579,237	1,731,823,196	17,756,041	98.99	
		滞繰分	12,548,000	72,953,146	15,103,767	57,849,379	20.70	
	法 人 (B)	現年度	248,713,000	290,297,500	289,972,000	325,500	99.89	
		滞繰分	6,188,000	6,016,400	4,506,767	1,509,633	74.91	
固 定 資 産 税 (F) + (G)	現年度	2,165,560,000	2,204,296,600	2,179,979,369	24,317,231	98.90		
	滞繰分	30,934,000	140,681,772	31,201,689	109,480,083	22.18		
	純固定資産税 (F) = (C)+(D)+(E)	現年度	2,156,865,000	2,195,600,800	2,171,283,569	24,317,231	98.89	
		滞繰分	30,934,000	140,681,772	31,201,689	109,480,083	22.18	
		土 地 (C)	現年度	823,001,000	707,807,900	699,968,621	7,839,279	98.89
			滞繰分	11,803,573	45,352,356	10,058,660	35,293,696	22.18
		家 屋 (D)	現年度	909,162,000	1,029,961,700	1,018,554,427	11,407,273	98.89
			滞繰分	13,039,303	65,994,163	14,636,789	51,357,374	22.18
	償却資産 (E)	現年度	424,702,000	457,831,200	452,760,521	5,070,679	98.89	
		滞繰分	6,091,124	29,335,253	6,506,240	22,829,013	22.18	
	交 付 金 (G)	現年度	8,695,000	8,695,800	8,695,800	0	100.00	
		滞繰分				0		
軽自動車税	現年度	147,497,000	151,827,900	149,594,500	2,233,400	98.53		
	滞繰分	644,000	1,410,300	657,100	753,200	46.59		
たばこ税	現年度	257,935,000	272,999,006	272,999,006	0	100.00		
	滞繰分				0			
入 湯 税	現年度	7,176,000	7,227,525	7,227,525	0	100.00		
	滞繰分				0			
都 市 計 画 税 (J)=(H)+(I)	現年度	349,258,000	346,768,800	344,867,251	1,901,549	99.45		
	滞繰分	4,353,000	15,688,854	4,544,148	11,144,706	28.96		
	土 地 (H)	現年度	160,703,000	161,808,100	160,920,806	887,294	99.45	
		滞繰分	2,002,932	7,320,681	2,120,375	5,200,306	28.96	
	家 屋 (I)	現年度	188,555,000	184,960,700	183,946,445	1,014,255	99.45	
		滞繰分	2,350,068	8,368,173	2,423,773	5,944,400	28.96	
軽自動車税(旧法)	現年度	1,000			0			
	滞繰分	893,000	3,893,330	427,800	3,465,530	10.99		
市 税 合 計	現年度	4,878,297,000	5,022,996,568	4,976,462,847	46,533,721	99.07		
	滞繰分	55,560,000	240,643,802	56,441,271	184,202,531	23.45		
	計	4,933,857,000	5,263,640,370	5,032,904,118	230,736,252	95.62		
国民健康保険税 (一般)	現年度	686,588,000	775,321,700	731,332,890	43,988,810	94.33		
	滞繰分	32,000,000	248,151,361	40,836,143	207,315,218	16.46		
国民健康保険税 (退職者)	現年度	0	0	0	0			
	滞繰分	500,000	1,727,646	187,857	1,539,789	10.87		
国民健康保険税 (合計)	現年度	686,588,000	775,321,700	731,332,890	43,988,810	94.33		
	滞繰分	32,500,000	249,879,007	41,024,000	208,855,007	16.42		
	計	719,088,000	1,025,200,707	772,356,890	252,843,817	75.34		
後期高齢保険料 (特別徴収)	現年度	275,472,000	275,064,400	275,236,330	△ 171,930	100.06		
	滞繰分				0			
後期高齢保険料 (普通徴収)	現年度	107,128,000	113,588,500	111,919,300	1,669,200	98.53		
	滞繰分	800,000	1,767,900	370,400	1,397,500	20.95		
後期高齢保険料 (合計)	現年度	382,600,000	388,652,900	387,155,630	1,497,270	99.61		
	滞繰分	800,000	1,767,900	370,400	1,397,500	20.95		
	計	383,400,000	390,420,800	387,526,030	2,894,770	99.26		
介護保険料 (特別徴収)	現年度	884,533,000	869,686,230	869,989,320	△ 303,090	100.03		
	滞繰分				0			
介護保険料 (普通徴収)	現年度	45,547,000	56,467,950	52,949,140	3,518,810	93.77		
	滞繰分	795,000	7,472,420	922,090	6,550,330	12.34		
介護保険料 (合計)	現年度	930,080,000	926,154,180	922,938,460	3,215,720	99.65		
	滞繰分	795,000	7,472,420	922,090	6,550,330	12.34		
計	930,875,000	933,626,600	923,860,550	9,766,050	98.95			

※ 数字単位未満については四捨五入

令和2年度から従前の軽自動車税に係る税額は軽自動車税(旧法)へ区分。

7. 令和4年度税目別収納額

(単位:千円・%)

税目	収納額	割合
市民税(個人)	1,759,574	33.8
市民税(法人)	272,084	5.2
固定資産税	2,353,728	45.1
軽自動車税	162,539	3.1
たばこ税	286,904	5.5
入湯税	9,062	0.2
都市計画税	369,529	7.1
市税合計	5,213,420	100.0
国民健康保険税	709,892	-
後期高齢保険料	397,789	-
介護保険料	927,790	-

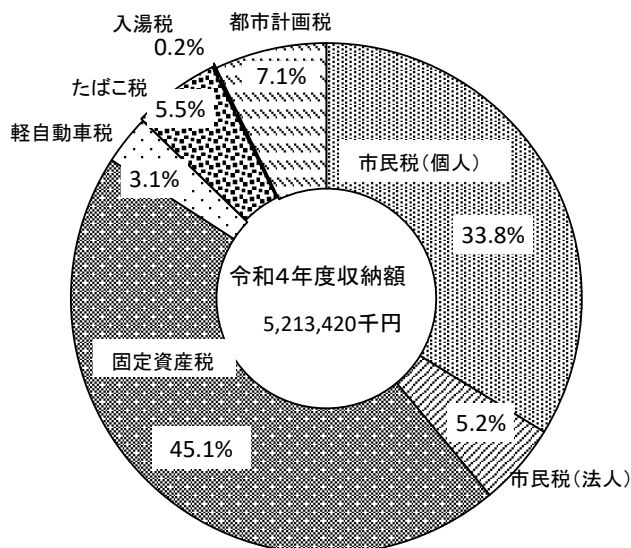

※旧法による税は、軽自動車税に含む。

8. 納税義務者数

(単位:人)

区分	平成30年度	令和元年度	令和2年度	令和3年度	令和4年度	令和5年度
市民税(個人)	20,924	20,978	20,975	21,091	21,063	21,183
特別徴収	14,500	14,566	14,719	14,726	14,896	15,372
普通徴収	6,424	6,412	6,256	6,365	6,167	5,811
市民税(法人)	995	993	1,002	999	1,004	1,007
固定資産税						
土地・家屋・償却資産	17,117	17,142	17,171	17,158	17,207	17,198
交付金	3	3	3	3	3	3
軽自動車税(台数)	20,166	20,201	20,108	20,053	20,188	20,270
都市計画税	11,896	11,954	11,999	12,021	12,078	12,081
国民健康保険税	5,676	5,583	5,527	5,526	5,481	4,850
後期高齢者医療保険料	7,516	7,524	7,388	7,290	7,499	7,179
介護保険料	13,438	13,522	13,519	13,585	13,624	13,223

※ 法人市民税は減免法人を除く。

9. 納税義務者1人当たりの税額

(単位:円)

区分	平成30年度	令和元年度	令和2年度	令和3年度	令和4年度	令和5年度		
市民税(個人)	83,615	83,090	82,691	81,860	83,374	84,021		
固定資産税	132,315	134,037	135,956	127,130	136,487	136,632		
国民健康保険税	1人当たり	医療	62,600	62,851	62,871	63,990	68,904	
		介護	17,985	17,523	16,774	17,168	16,219	18,687
		支援	19,267	19,243	19,197	19,536	18,804	21,220
	1世帯当たり	医療	101,448	100,884	100,015	99,873	93,664	105,523
		介護	21,176	20,477	19,539	19,828	18,816	21,706
		支援	31,224	30,887	30,539	30,491	28,641	32,497
後期高齢者医療保険料	44,460	47,180	52,139	53,313	53,096	56,345		

※ 各年度最終調定によるが、令和5年度は当初調定による。
 市民税の令和5年度分は、退職分離分を除いたものである。
 固定資産税は、法人納税義務者を含んだものである。
 国民健康保険税は、累積の人数及び世帯による。 - 15 -

Ⅲ 市民税

1. 個人市民税の年度別調定額の推移

(単位:千円・%)

区 分	令和元年度	令和2年度	令和3年度	令和4年度	令和5年度
調定額	1,754,835	1,748,935	1,749,579	1,760,445	1,779,824
前年度比	99.5	99.7	100.0	100.6	101.1

※ 令和5年度は賦課額報告書による。(次年度への年度更訂見込額は除く。)

2. 個人市民税の業種別総所得金額等(所得割)

(単位:人・千円・%)

区 分	令和元年度		令和2年度		令和3年度		令和4年度		令和5年度		
	所得金額等	構成比	所得金額等	構成比	所得金額等	構成比	所得金額等	構成比	所得金額等	構成比	
給与所得者	義務者	15,255	82.3	15,418	82.6	15,463	82.3	15,581	82.9	15,707	82.7
	総所得	42,546,808	85.2	42,708,054	85.4	43,778,435	84.9	44,748,553	85.1	45,784,069	85.5
	前年比	101.3	/	100.4	/	102.5	/	102.2	/	102.3	/
営業所得者	義務者	668	3.6	669	3.6	686	3.7	614	3.3	614	3.2
	総所得	2,065,761	4.2	2,100,362	4.2	2,239,265	4.4	2,157,094	4.1	2,139,416	4.0
	前年比	101.4	/	101.7	/	106.6	/	96.3	/	99.2	/
農業所得者	義務者	205	1.1	212	1.1	218	1.2	166	0.9	188	1.0
	総所得	561,449	1.1	587,108	1.2	670,306	1.3	508,134	1.0	541,376	1.0
	前年比	87.4	/	104.6	/	114.2	/	75.8	/	106.5	/
その他の所得者	義務者	2,254	12.2	2,241	12.0	2,276	12.1	2,282	12.1	2,343	12.3
	総所得	3,656,534	7.3	3,560,935	7.1	3,912,008	7.6	3,965,656	7.5	4,021,255	7.5
	前年比	98.7	/	97.4	/	109.9	/	101.4	/	101.4	/
譲渡所得者	義務者	141	0.8	132	0.7	140	0.7	159	0.8	146	0.8
	総所得	1,110,308	2.2	1,041,569	2.1	940,630	1.8	1,192,272	2.3	1,059,149	2.0
	前年比	72.5	/	93.8	/	90.3	/	126.8	/	88.8	/
合 計	義務者	18,523	100.0	18,672	100.0	18,783	100.0	18,802	100.0	18,998	100.0
	総所得	49,940,860	100.0	49,998,028	100.0	51,540,644	100.0	52,571,709	100.0	53,545,265	100.0
	前年比	100.1	/	100.1	/	103.1	/	102.0	/	101.9	/

※ 課税状況調べによる。(譲渡所得者には、分離課税分を含む。)

3. 個人市民税の業種別税額等(所得割)

(単位:千円・%)

区 分	令和元年度		令和2年度		令和3年度		令和4年度		令和5年度	
	税額	構成比	税額	構成比	税額	構成比	税額	構成比	税額	構成比
給与所得者	1,439,035	86.5	1,434,240	86.6	1,400,198	85.9	1,439,518	85.9	1,475,536	86.5
営業所得者	71,416	4.3	72,356	4.4	76,708	4.7	76,983	4.6	74,871	4.4
農業所得者	16,094	1.0	17,547	1.1	20,549	1.3	14,725	0.9	16,106	0.9
その他の所得者	102,540	6.1	96,382	5.8	102,095	6.3	104,139	6.2	105,637	6.2
譲渡所得者	34,918	2.1	34,740	2.1	30,088	1.8	41,005	2.4	33,533	2.0
合 計	1,664,003	100.0	1,655,265	100.0	1,629,638	100.0	1,676,370	100.0	1,705,683	100.0

※ 課税状況調べによる。

4. 申告相談の状況

区 分(年)	令和元年	令和2年	令和3年	令和4年	令和5年
相談期間	2/1 ~ 3/15	2/3 ~ 4/16	2/1 ~ 4/15	2/1 ~ 4/15	2/1 ~ 3/15
相談日数	26	47	48	47	25
処理件数	1,913	1,886	2,255	2,193	2,117
確定申告件数	1,365	1,402	1,355	1,330	1,346

5. 法人市民税の年度別調定額の推移

(単位:千円・%)

区 分	平成30年度	令和元年度	令和2年度	令和3年度	令和4年度
調 定 額	352,613	351,865	285,273	290,298	272,437
前年度比	103.3	99.8	81.1	101.8	93.8

6. 法人数等

区 分		令和元年度	令和2年度	令和3年度	令和4年度	令和5年度
法人数	第1号の法人	678	683	681	685	692
	第2号の法人	6	6	4	6	7
	第3号の法人	221	222	218	217	216
	第4号の法人	27	27	30	31	30
	第5号の法人	41	42	43	46	45
	第6号の法人	5	7	7	4	4
	第7号の法人	56	57	57	56	54
	第8号の法人	3	3	3	3	3
	第9号の法人	5	5	5	5	5
	合 計	1,042	1,052	1,048	1,053	1,056
前年度比		99.9	101.0	99.6	100.5	100.3

※ 平成20年度税制改正後の法人区分で表示

※ 課税状況調べによる

第1号	下記以外の法人
第2号	資本金等の金額が1,000万円以下である法人で、従業者数の合計数が50人を超えるもの
第3号	資本金等の金額が1,000万円を超え1億円以下である法人で、従業者数の合計数が50人以下であるもの
第4号	資本金等の金額が1,000万円を超え1億円以下である法人で、従業者数の合計数が50人を超えるもの
第5号	資本金等の金額が1億円を超え10億円以下である法人で、従業者数の合計数が50人以下であるもの
第6号	資本金等の金額が1億円を超え10億円以下である法人で、従業者数の合計数が50人を超えるもの
第7号	資本金等の金額が10億円を超える法人で、従業者数の合計数が50人以下であるもの
第8号	資本金等の金額が10億円を超え50億円以下である法人で、従業者数の合計数が50人を超えるもの
第9号	資本金等の金額が50億円を超える法人で、従業者数の合計数が50人を超えるもの

※ 平成27年4月1日以後に開始する事業年度の「資本金等の金額(注)」は、「資本金等の金額」が「資本金と資本準備金の合計額」を下回る場合は、「資本金と資本準備金の合計額」が「資本金等の金額」

(注) 資本金等の金額は、無償増減資を行った場合はその調整後の金額

7. 法人市民税の業種別税割調べ

(単位:千円)

区 分	令和2年度		令和3年度		令和4年度		前年比 (B)/(A)	構成比
	件数	税割額	件数	税割額(A)	件数	税割額(B)		
農業、林業	9	83	10	182	17	618	339.6%	0.4%
建設業	120	20,676	139	33,861	123	25,013	73.9%	16.0%
製造業	81	79,247	87	68,597	104	68,491	99.8%	43.7%
電気・ガス・熱供給・水道業	4	275	4	770	7	589	76.5%	0.4%
情報通信業	4	191	9	274	5	890	324.8%	0.6%
運輸業、郵便業	50	9,531	47	7,297	49	8,742	119.8%	5.6%
卸売業、小売業	189	24,138	205	37,260	189	23,301	62.5%	14.9%
金融業、保険業	18	5,950	24	8,391	25	8,350	99.5%	5.3%
不動産業、物品賃貸業	37	6,765	30	5,525	36	3,098	56.1%	2.0%
学術研究、専門・技術サービス業	14	1,643	18	2,150	13	1,996	92.8%	1.3%
宿泊業、飲食サービス業	24	626	14	341	22	599	175.7%	0.4%
生活関連サービス業、娯楽業	31	6,733	27	1,097	27	3,616	329.6%	2.3%
教育、学習支援業	10	505	13	750	11	388	51.7%	0.2%
医療、福祉	33	4,894	34	5,303	32	3,541	66.8%	2.3%
複合サービス事業	6	2,699	5	698	4	1,087	155.7%	0.7%
サービス業(他に分類されないもの)	44	5,690	46	7,350	47	5,932	80.7%	3.8%
公務(他に分類されるものを除く)	0	0	0	0		0	0.0%	0.0%
分類不能の産業	3	110	4	540	4	521	96.5%	0.3%
合 計	677	169,756	716	180,386	715	156,772	86.9%	100.0%

※ 件数は調定による。

IV 固定資産税 ・ 都市計画税

1. 固定資産税の年度別調定額の推移

(単位:千円・%)

区 分	令和元年度	令和2年度	令和3年度	令和4年度	令和5年度
調 定 額	2,298,068	2,334,911	2,195,601	2,348,953	2,350,208
前年度比	101.5	101.6	94.0	107.0	100.1

※ 令和5年度は当初調定額による。

2. 固定資産税の区分別調定額等の推移

(1) 純固定資産税額

(単位:千円・%)

区 分	令和元年度		令和2年度		令和3年度		令和4年度		令和5年度		
	税額等	前年比	税額等	前年比	税額等	前年比	税額等	前年比	税額等	前年比	
課税標準額	土地	50,643,302	98.9	50,761,519	100.2	50,556,300	99.6	50,377,807	99.6	50,473,875	100.2
	家屋	79,590,149	100.2	81,948,798	103.0	73,570,100	89.8	82,306,457	111.9	83,339,973	101.3
	償却資産	33,982,851	92.7	34,137,797	100.5	32,702,229	95.8	35,098,121	107.3	34,136,213	97.3
	計	164,216,302	98.2	166,848,114	101.6	156,828,629	94.0	167,782,385	107.0	167,950,061	100.1
税 額	土地	708,710	99.5	710,369	100.2	707,788	99.6	705,289	99.6	706,306	100.1
	家屋	1,113,796	103.7	1,146,810	103.0	1,029,981	89.8	1,152,290	111.9	1,166,217	101.2
	償却資産	475,562	99.5	477,732	100.5	457,832	95.8	491,374	107.3	477,685	97.2
	計	2,298,068	101.5	2,334,911	101.6	2,195,601	94.0	2,348,953	107.0	2,350,208	100.1

※ 令和5年度は当初調定による。

(2) 交付金

(単位:千円・%)

区 分	令和元年度		令和2年度		令和3年度		令和4年度		令和5年度	
	税額等	前年比	税額等	前年比	税額等	前年比	税額等	前年比	税額等	前年比
課税標準額	641,107	99.3	631,695	98.5	621,147	98.3	609,830	98.2	597,243	97.9
税 額	8,975	99.3	8,844	98.5	8,696	98.3	8,538	98.2	8,361	97.9

(3) 固定資産税集計

(単位:千円・%)

区 分	令和元年度		令和2年度		令和3年度		令和4年度		令和5年度	
	税額等	前年比	税額等	前年比	税額等	前年比	税額等	前年比	税額等	前年比
課税標準額	164,857,409	98.2	167,479,809	101.6	157,449,776	94.0	168,392,215	106.9	168,547,304	100.1
税 額	2,307,043	101.5	2,343,755	101.6	2,204,297	94.0	2,357,491	106.9	2,358,569	100.0

3. 土地概況の推移

区分	令和元年度	前年比 (%)	令和2年度	前年比 (%)	令和3年度	前年比 (%)	令和4年度	前年比 (%)	令和5年度	前年比 (%)	
納税義務者(人)	14,616	100.5	14,666	100.3	14,748	100.6	14,790	100.3	14,808	100.1	
筆数	田	15,229	99.8	15,159	99.5	15,130	99.8	15,118	99.9	15,025	99.4
	畑	17,502	99.9	17,488	99.9	17,459	99.8	17,453	100.0	17,464	100.1
	宅地	40,686	100.8	41,013	100.8	41,299	100.7	41,579	100.7	41,881	100.7
	山林	6,969	100.0	7,003	100.5	7,014	100.2	7,017	100.0	7,025	100.1
	その他	47,646	100.0	47,714	100.1	47,740	100.1	47,760	100.0	47,798	100.1
	計	128,032	100.2	128,377	100.3	128,642	100.2	128,927	100.2	129,193	100.2
地積 (k㎡)	田	17.9	100.0	17.8	99.4	17.8	100.0	17.7	99.4	17.7	100.0
	畑	12.8	99.2	12.8	100.0	12.8	100.0	12.8	100.0	12.8	100.0
	宅地	10.2	101.0	10.3	101.0	10.3	100.0	10.3	100.0	10.3	100.0
	山林	64.2	100.0	64.2	100.0	64.2	100.0	64.2	100.0	64.2	100.0
	その他	33.9	100.0	33.9	100.0	33.9	100.0	34.0	100.3	34.0	100.0
	計	139.0	100.0	139.0	100.0	139.0	100.0	139.0	100.0	139.0	100.0
評価額 (百万円)	田	1,664.0	97.4	1,657.0	99.6	1,654.0	99.8	1,648.8	99.7	1,640.6	99.5
	畑	499.9	97.5	491.7	98.4	486.9	99.0	486.5	99.9	487.8	100.3
	宅地	108,171.4	99.8	108,210.1	100.0	108,668.3	100.4	108,597.5	99.9	108,839.1	100.2
	山林	282.0	100.0	282.7	100.2	282.7	100.0	282.7	100.0	282.9	100.1
	その他	3,950.9	98.0	3,993.1	101.1	3,968.4	99.4	3,822.1	96.3	3,758.3	98.3
	計	114,568.2	99.7	114,634.6	100.1	115,060.3	100.4	114,837.6	99.8	115,008.7	100.1
提示平均価格 (円)	田	93,123	100.0	93,123	100.0	93,256	100.1	93,256	100.0	93,256	100.0
	畑	38,161	100.0	38,161	100.0	38,187	100.1	38,187	100.0	38,187	100.0
	宅地	11,401	100.0	11,401	100.0	11,233	98.5	11,233	100.0	11,233	100.0
	山林	13,723	100.0	13,723	100.0	13,712	99.9	13,712	100.0	13,712	100.0

※ 提示平均価格の単位は、田、畑及び山林にあっては、1,000㎡当たり、宅地は、1㎡当たりの価格である。

4. 家屋概況の推移

区分	令和元年度	前年比 (%)	令和2年度	前年比 (%)	令和3年度	前年比 (%)	令和4年度	前年比 (%)	令和5年度	前年比 (%)	
納税義務者(人)	14,086	100.5	14,129	100.3	14,149	100.1	14,199	100.4	14,219	100.1	
棟数	木造	27,156	100.0	27,089	99.8	26,868	99.2	26,816	99.8	26,755	99.8
	非木造	4,834	100.8	4,851	100.4	4,844	99.9	4,856	100.2	4,841	99.7
	計	31,990	100.1	31,940	99.8	31,712	99.3	31,672	99.9	31,596	99.8
床面積 (百㎡)	木造	26,260.0	100.5	26,300.4	100.2	26,304.4	100.0	26,385.8	100.3	26,425.3	100.1
	非木造	11,822.0	101.2	11,939.8	101.0	12,009.1	100.6	12,184.8	101.5	12,164.1	99.8
	計	38,082.0	100.7	38,240.2	100.4	38,313.5	100.2	38,570.6	100.7	38,589.4	100.0
評価額 (百万円)	木造	39,599.0	103.4	40,668.8	102.7	39,461.6	97.0	40,722.2	103.2	41,666.6	102.3
	非木造	43,073.0	104.3	44,103.4	102.4	43,048.9	97.6	44,607.1	103.6	44,645.7	100.1
	計	82,672.0	103.9	84,772.2	102.5	82,510.5	97.3	85,329.3	103.4	86,312.3	101.2
提示平均価格 (円/㎡)	木造	15,079	102.9	15,463	102.5	15,002	97.0	15,433	102.9	15,768	102.2
	非木造	36,436	103.1	36,938	101.4	35,847	97.0	36,609	102.1	36,703	100.3

5. 新增築家屋概況の推移

区分	令和元年度	前年比 (%)	令和2年度	前年比 (%)	令和3年度	前年比 (%)	令和4年度	前年比 (%)	令和5年度	前年比 (%)	
棟数	木造	209	96.3	179	85.6	194	108.4	193	99.5	165	85.5
	非木造	56	124.4	48	85.7	37	77.1	47	127.0	26	55.3
	計	265	101.1	227	85.7	231	101.8	240	103.9	191	79.6
床面積 (百㎡)	木造	272.3	97.0	231.5	85.0	236.9	102.3	245.0	103.4	189.6	77.4
	非木造	194.5	245.6	154.3	79.3	102.9	66.7	209.2	203.3	29.4	14.1
	計	466.8	129.7	385.8	82.6	339.8	88.1	454.2	133.7	219.0	48.2
評価額 (百万円)	木造	1,413.7	99.3	1,191.4	84.3	1,306.1	109.6	1,371.4	105.0	1,047.2	76.4
	非木造	1,843.0	165.0	1,079.9	58.6	948.4	87.8	1,618.8	170.7	199.4	12.3
	計	3,256.7	128.2	2,271.3	69.7	2,254.5	99.3	2,990.2	132.6	1,246.6	41.7

6. 家屋の構成(令和5年度)

○床面積

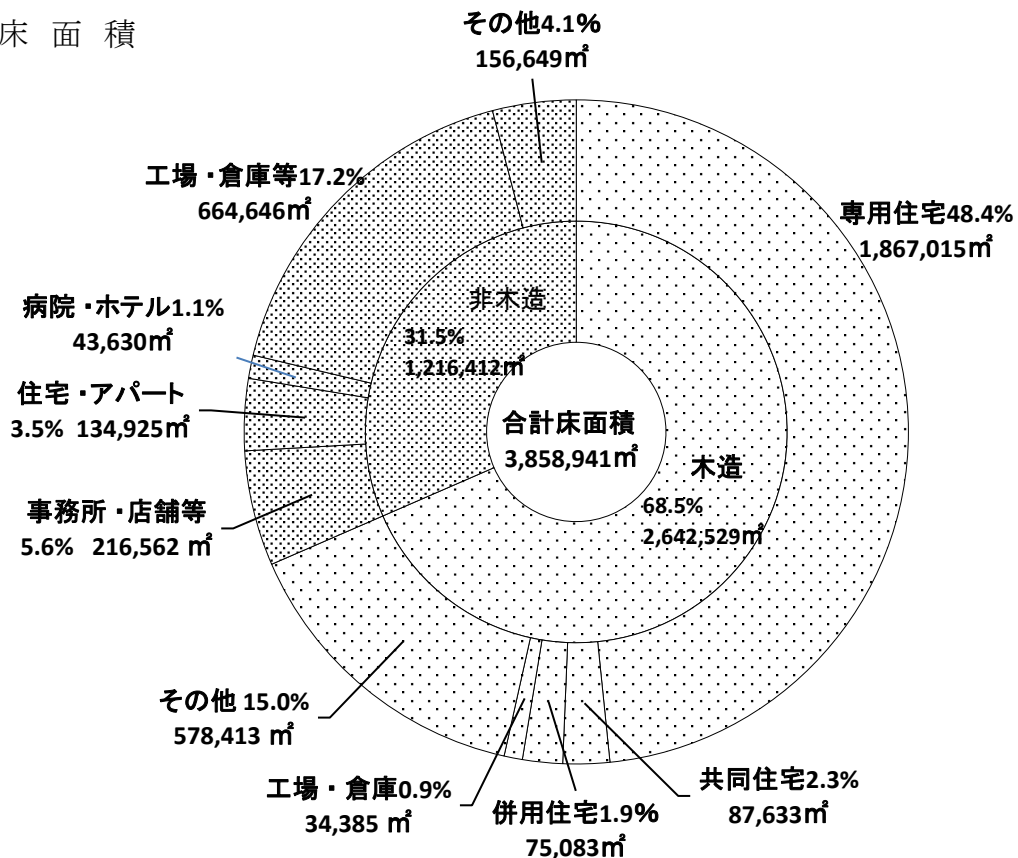

○評価額

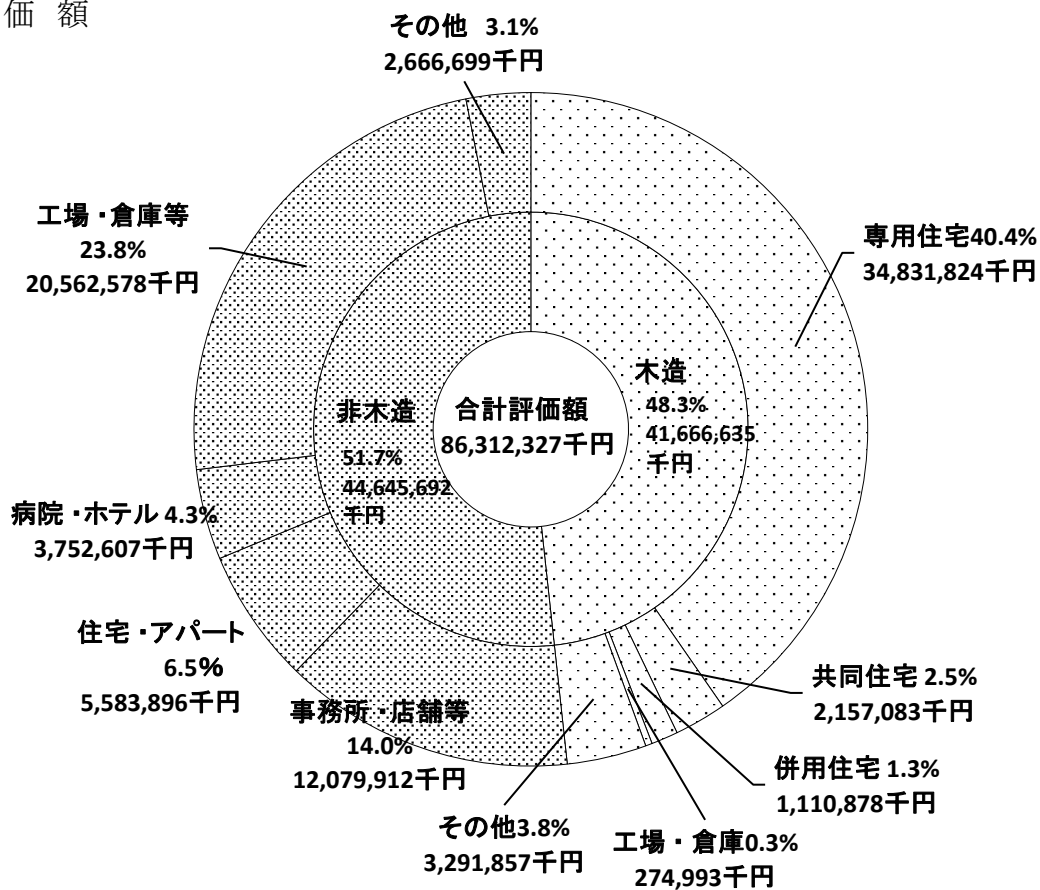

7. 償却資産概況の推移

区 分		令和元年度	前年比 (%)	令和2年度	前年比 (%)	令和3年度	前年比 (%)	令和4年度	前年比 (%)	令和5年度	前年比 (%)
納税義務者 (人)	法定免税点以上	671	101.1	691	103.0	622	90.0	702	112.9	705	100.4
	法定免税点未満	692	108.1	672	97.1	765	113.8	694	90.7	676	97.4
	計	1,363	104.5	1,363	100.0	1,387	101.8	1,396	100.6	1,381	98.9
決定価格 (百万円)		36,630.4	100.4	36,689.2	100.2	36,152.5	98.5	37,346.2	103.3	36,951.5	98.9

8. 寒河江市企業立地等の促進に関する固定資産税課税免除条例等に基づく免除額の推移

区 分		令和元年度		令和2年度		令和3年度		令和4年度		令和5年度	
		件数	前年比 (%)	件数	前年比 (%)	件数	前年比 (%)	件数	前年比 (%)	件数	前年比 (%)
件 数	継続分	19	95.0	13	68.4	9	69.2	8	88.9	8	100.0
	新規分	6	85.7	5	83.3	4	80.0	4	100.0	5	125.0
	計	25	92.6	18	72.0	13	72.2	12	92.3	13	108.3
免除税額 (千円)		39,152	92.2	30,897	78.9	44,981	145.6	41,168	91.5	37,648	91.4

9. 償却資産種類別構成

(単位:千円・%)

種 別	構築物	機械及び装置	船舶・航空機・車両及び運搬具	工具・器具及び備品	総務大臣配分	計
決定価格	6,065	19,540	527	4,125	6,694	36,951
構成比	16.4	52.9	1.4	11.2	18.1	100.0

10. 都市計画税の年度別調定額の推移

(単位:千円・%)

区 分	令和元年度	令和2年度	令和3年度	令和4年度	令和5年度
調定額	358,927	365,039	346,769	367,375	370,245
前年度比	101.9	101.7	95.0	105.9	100.8

※ 令和5年度は当初調定による。

11. 都市計画税概況の推移

区 分	令和元年度		令和2年度		令和3年度		令和4年度		令和5年度		
	課 標	前年比 (%)	課 標	前年比 (%)	課 標	前年比 (%)	課 標	前年比 (%)	課 標	前年比 (%)	
納税義務者数(人)	11,954	100.5	11,999	100.4	12,021	100.2	12,078	100.5	12,081	100.0	
課税標準額 (百万円)	土地	54,237	99.7	54,396	100.3	53,935	99.2	54,167	100.4	54,272	100.2
	家屋	65,919	103.9	67,785	102.8	61,655	91.0	68,761	111.5	69,604	101.2
	計	120,156	101.9	122,181	101.7	115,590	94.6	122,928	106.3	123,876	100.8

※ 令和5年度は当初調定による。

V 諸 税

1. 軽自動車税(種別割)の年度別調定額の推移

(単位:千円・%)

区 分	令和2年度	令和3年度	令和4年度	令和5年度
調定額	141,087	144,445	149,207	153,008
前年度比	102.1	102.4	103.3	102.5

※ 令和5年度は令和5年5月末現在

2. 軽自動車等の台数及び車種別調定額等の推移

(単位:千円・%)

区 分	令和2年度			令和3年度			令和4年度			令和5年度			
	台数	調定額	台数割合	台数	調定額	台数割合	台数	調定額	台数割合	台数	調定額	台数割合	
原動機付 自転車	50cc以下	925	1,850.0	4.6	858	1,716.0	4.3	820	1,640.0	4.1	781	1,562.0	3.9
	90cc以下	126	252.0	0.6	126	252.0	0.6	125	250.0	0.6	127	254.0	0.6
	125cc以下	165	396.0	0.8	186	446.4	0.9	196	470.4	1.0	199	477.6	1.0
	ミニカー	30	111.0	0.1	31	114.7	0.2	31	114.7	0.1	28	103.6	0.1
軽自動車	二輪車	407	1,465.2	2.0	410	1,476.0	2.0	416	1,497.6	2.1	412	1,483.2	2.0
	被牽引車	46	165.6	0.2	46	165.6	0.2	45	162.0	0.2	41	147.6	0.2
	三輪車	2	9.2	0.0	2	9.2	0.0	2	9.2	0.0	2	9.2	0.0
	四輪乗用 (自家用)	10,981	102,310.2	54.7	11,024	105,621.0	55.0	11,091	109,641.6	54.9	11,133	112,737.3	54.9
	四輪乗用 (営業用)	1	6.9	0.0	1	6.9	0.0	1	6.9	0.0	1	6.9	0.0
	四輪貨物 (自家用)	5,294	26,368.8	26.4	5,242	26,428.2	26.2	5,264	26,877.0	26.1	5,327	27,519.0	26.3
	四輪貨物 (営業用)	58	204.2	0.3	50	189.4	0.2	54	200.0	0.3	55	206.9	0.3
小型特殊 自動車	農耕用	1,226	2,942.4	6.1	1,224	2,937.6	6.1	1,245	2,988.0	6.2	1,234	2,961.6	6.1
	その他	346	2,041.4	1.7	360	2,124.0	1.8	384	2,265.6	1.9	407	2,401.3	2.0
二輪小型自動車	494	2,964.0	2.5	493	2,958.0	2.5	514	3,084.0	2.5	523	3,138.0	2.6	
合 計	20,101	141,086.9	100.0	20,053	144,445.0	100.0	20,188	149,207.0	100.0	20,270	153,008.2	100.0	
伸 長 率	99.5	102.1	-	99.8	102.4	-	100.7	103.3	-	100.4	102.5	-	

※ 令和5年度は令和5年5月末現在

3. たばこ税の年度別調定額の推移

(単位:千円・%)

区 分	平成30年度	令和元年度	令和2年度	令和3年度	令和4年度
調定額	260,017	259,256	254,040	272,999	286,904
前年度比	97.7	99.7	98.0	107.5	105.1

4. たばこ税の年度別・月別調定額等の推移

(単位:千円・%)

年 度	平成30年度		令和元年度		令和2年度		令和3年度		令和4年度	
	調定額	構成比	調定額	構成比	調定額	構成比	調定額	構成比	調定額	構成比
4	22,232	8.6	20,827	8.0	20,706	8.2	21,590	7.9	24,509	8.5
5	19,193	7.4	21,975	8.5	19,904	7.8	21,611	7.9	24,205	8.4
6	23,258	8.9	21,384	8.3	20,122	7.9	21,612	7.9	23,669	8.2
7	22,457	8.6	22,126	8.5	21,859	8.6	23,254	8.5	24,752	8.6
8	21,797	8.4	22,032	8.5	21,283	8.4	24,102	8.8	24,021	8.4
9	22,403	8.6	23,676	9.1	21,389	8.4	22,236	8.2	24,895	8.7
計	131,340	50.5	132,020	50.9	125,263	49.3	134,405	49.2	146,051	50.9
10	27,912	10.7	22,255	8.6	27,459	10.8	29,562	10.8	25,289	8.8
11	16,779	6.5	21,228	8.2	18,600	7.3	18,773	6.9	22,943	8.0
12	20,759	8.0	20,774	8.0	19,294	7.6	22,622	8.3	23,251	8.1
1	22,845	8.8	22,934	8.8	24,263	9.6	24,224	8.9	26,189	9.1
2	21,187	8.1	19,590	7.6	19,845	7.8	22,229	8.1	21,694	7.6
3	19,195	7.4	20,455	7.9	19,316	7.6	21,184	7.8	21,487	7.5
計	128,677	49.5	127,236	49.1	128,777	50.7	138,594	50.8	140,853	49.1
合 計	260,017	100.0	259,256	100.0	254,040	100.0	272,999	100.0	286,904	100.0
前年度比	97.7		99.7		98.0		107.5		105.1	
本 数	50,616,938		45,780,172		45,359,996		45,634,163		43,788,822	
前年度比	98.6		90.4		99.1		100.6		96.0	
税 率	平成30年10月1日 から旧3級品以外は 1,000本@5,692円	同 左		令和2年10月1日 から製造たばこは 1,000本@6,122円	令和3年10月1日 から製造たばこは 1,000本@6,552円	同左				
	平成30年4月1日 から旧3級品は 1,000本@4,000円	令和元年10月1日 から旧3級品は 1,000本@5,692円								
	※手持品課税あり	※手持品課税あり	※手持品課税あり	※手持品課税あり	※手持品課税あり	※手持品課税あり	※手持品課税あり	※手持品課税あり	※手持品課税あり	※手持品課税あり

※旧3級品: エコー, ゴールデンバット, しんせい, わかば, バイオレット, ウルマ

5. 入湯税の年度別調定額の推移

(単位:千円・%)

区 分	平成30年度	令和元年度	令和2年度	令和3年度	令和4年度
調定額	8,934	9,091	5,283	7,228	9,062
前年度比	100.2	101.8	58.1	136.8	125.4

6. 入湯税の年度別・月別調定額等の推移

(単位:千円・%)

年 度	平成30年度		令和元年度		令和2年度		令和3年度		令和4年度	
月 別	調定額	構成比	調定額	構成比	調定額	構成比	調定額	構成比	調定額	構成比
4	619	6.9	604	6.6	413	7.8	540	7.5	573	6.3
5	652	7.3	675	7.4	90	1.7	309	4.3	567	6.3
6	751	8.4	780	8.6	5	0.1	482	6.7	721	8.0
7	987	11.0	924	10.2	519	9.8	680	9.4	910	10.0
8	773	8.7	770	8.5	617	11.7	783	10.8	719	7.9
9	898	10.1	984	10.8	496	9.4	741	10.2	907	10.0
計	4,680	52.4	4,737	52.1	2,140	40.5	3,535	48.9	4,397	48.5
10	803	9.0	795	8.7	597	11.3	557	7.7	899	9.9
11	855	9.6	864	9.5	729	13.8	760	10.5	911	10.1
12	776	8.7	799	8.8	695	13.2	702	9.7	816	9.0
1	705	7.9	725	8.0	484	9.2	688	9.5	807	8.9
2	551	6.1	602	6.6	315	6.0	582	8.1	553	6.1
3	564	6.3	569	6.3	323	6.1	404	5.6	679	7.5
計	4,254	47.6	4,354	47.9	3,143	59.5	3,693	51.1	4,665	51.5
合 計	8,934	100.0	9,091	100.0	5,283	100.0	7,228	100.0	9,062	100.0

(単位:人・%)

区 分	平成30年度		令和元年度		令和2年度		令和3年度		令和4年度	
	客数	前年比	客数	前年比	客数	前年比	客数	前年比	客数	前年比
宿 泊	53,456	101.0	54,928	102.8	33,009	60.1	45,488	137.8	56,128	123.4
日 帰 等	12,206	93.6	11,359	93.1	4,427	39.0	5,391	121.8	8,571	159.0
計	65,662	99.5	66,287	101.0	37,436	56.5	50,879	135.9	64,699	127.2
税 率										
宿 泊	150円		150円		150円		150円		150円	
日 帰 等	75円		75円		75円		75円		75円	
特徴義務者	9		9		9		9		9	

7. 国民健康保険税の年度別調定額の推移

(単位:千円・%)

区 分	令和元年度	令和2年度	令和3年度	令和4年度	令和5年度
調定額	777,322	754,655	775,322	706,935	698,578
前年度比	97.2	97.1	102.7	91.2	98.8

※ 令和5年度は当初調定による。

8. 国民健康保険税の所得区分別調定額等の推移

(1) 医療保険分

区分		令和元年度		令和2年度		令和3年度		令和4年度		令和5年度	
		一般	退職	一般	退職	一般	退職	一般	退職	一般	退職
所得割	標準額(千円)	5,196,399	3,351	5,081,891	0	4,896,513	0	4,669,332	0	4,068,384	0
	按分率(%)	8.17	8.17	8.17	8.17	8.17	8.17	8.17	8.17	8.17	8.17
	金額(千円)	424,543	273	415,189	0	400,043	0	381,482	0	332,385	0
資産割	標準額(千円)	-	-	-	-	-	-	-	-	-	-
	按分率(%)	-	-	-	-	-	-	-	-	-	-
	金額(千円)	-	-	-	-	-	-	-	-	-	-
均等割	被保険者数(人)	8,933	1	8,774	0	8,595	0	8,343	0	7,396	0
	按分率(円)	26,600	26,600	26,600	26,600	26,600	26,600	26,600	26,600	26,600	26,600
	金額(千円)	237,618	27	233,388	0	228,627	0	221,924	0	196,734	0
平等割	世帯数	5,583	0	5,527	0	5,526	0	5,481	0	4,850	0
	按分率(円)	20,300	20,300	20,300	20,300	20,300	20,300	20,300	20,300	20,300	20,300
	金額(千円)	106,905	0	106,047	0	105,900	0	104,317	0	91,340	0
合計税額		769,066	300	754,624	0	734,570	0	707,723	0	620,459	0
軽減	世帯数	2,999	0	2,978	0	3,025	0	3,083	0	2,727	0
	金額(千円)	92,035	0	91,526	0	91,687	0	94,728	0	81,807	0
課税限度超過額	世帯数	82	1	71	0	72	0	65	0	63	0
	金額(千円)	25,914	130	25,303	0	17,620	0	20,280	0	17,170	0
調定額(千円)		554,193	468	539,683	0	540,013	0	504,196	0	501,761	0
前年度比(%)		98.3		97.3		100.1		93.4		99.5	
平均税額	1人@(円)	62,851		62,871		63,990		61,495		68,904	
	1世帯@(円)	100,884		100,015		99,873		93,664		105,523	
課税限度額(円)		610,000		630,000		630,000		650,000		650,000	

※ 令和5年度は当初調定による。

(2) 介護保険分

区分		令和元年度		令和2年度		令和3年度		令和4年度		令和5年度	
		一般	退職	一般	退職	一般	退職	一般	退職	一般	退職
所得割	標準額(千円)	2,119,900	1,563	1,980,811	0	1,856,908	0	1,752,268	0	1,434,526	0
	按分率(%)	1.73	1.73	1.73	1.73	1.73	1.73	1.73	1.73	1.73	1.73
	金額(千円)	36,673	27	34,267	0	32,124	0	30,313	0	24,816	0
資産割	標準額(千円)	-	-	-	-	-	-	-	-	-	-
	按分率(%)	-	-	-	-	-	-	-	-	-	-
	金額(千円)	-	-	-	-	-	-	-	-	-	-
均等割	被保険者数(人)	2,864	16	2,784	0	2,633	0	2,529	0	2,154	0
	按分率(円)	8,200	8,200	8,200	8,200	8,200	8,200	8,200	8,200	8,200	8,200
	金額(千円)	23,485	131	22,829	0	21,591	0	20,738	0	17,663	0
平等割	世帯数	2,454	16	2,393	0	2,285	0	2,183	0	1,858	0
	按分率(円)	4,200	4,200	4,200	4,200	4,200	4,200	4,200	4,200	4,200	4,200
	金額(千円)	10,307	67	10,051	0	9,597	0	9,169	0	7,804	0
合計税額		70,465	225	67,147	0	63,311	0	60,220	0	50,283	0
軽減	世帯数	1,221	11	1,193	0	1,156	0	1,166	0	960	0
	金額(千円)	8,562	64	8,322	0	8,117	0	8,435	0	6,931	0
課税限度超過額	世帯数	14	0	11	0	14	0	13	0	9	0
	金額(千円)	1,023	0	1,018	0	614	0	907	0	619	0
調定額(千円)		49,302	149	45,272	0	43,880	0	39,946	0	39,093	0
前年度比(%)		92.9		91.5		96.9		91.0		97.9	
平均税額	1人@(円)	17,523		16,774		17,168		16,219		18,687	
	1世帯@(円)	20,477		19,539		19,828		18,816		21,706	
課税限度額(円)		160,000		170,000		170,000		170,000		170,000	

※ 令和5年度は当初調定による。

(3) 支援金分

区 分		令和元年度		令和2年度		令和3年度		令和4年度		令和5年度	
		一 般	退 職	一 般	退 職	一 般	退 職	一 般	退 職	一 般	退 職
所得割	標準額(千円)	5,196,399	3,351	5,081,891	0	4,896,513	0	4,669,332	0	4,068,384	0
	按分率(%)	2.47	2.47	2.47	2.47	2.47	2.47	2.47	2.47	2.47	2.47
	金 額(千円)	128,349	83	125,521	0	120,942	0	115,331	0	100,487	0
資産割	標準額(千円)	-	-	-	-	-	-	-	-	-	-
	按分率(%)	-	-	-	-	-	-	-	-	-	-
	金 額(千円)	-	-	-	-	-	-	-	-	-	-
均等割	被保険者数(人)	8,933	1	8,774	0	8,595	0	8,343	0	7,396	0
	按分率(円)	8,300	8,300	8,300	8,300	8,300	8,300	8,300	8,300	8,300	8,300
	金 額(千円)	74,144	8	72,824	0	71,339	0	69,247	0	61,387	0
平等割	世帯数	5,583	0	5,527	0	5,526	0	5,481	0	4,850	0
	按分率(円)	6,300	6,300	6,300	6,300	6,300	6,300	6,300	6,300	6,300	6,300
	金 額(千円)	33,177	0	32,911	0	32,866	0	32,374	0	28,347	0
合 計 税 額		235,670	91	231,256	0	225,147	0	216,952	0	190,221	0
軽減	世帯数	2,999	0	2,978	0	3,025	0	3,083	0	2,727	0
	金 額(千円)	28,668	0	28,509	0	28,559	0	29,506	0	25,481	0
課税限度 超過額	世帯数	79	1	72	0	73	0	65	0	48	0
	金 額(千円)	7,459	38	7,752	0	5,428	0	5,963	0	3,986	0
調 定 額(千円)		169,674	145	164,789	0	164,866	0	154,173	0	154,525	0
前年度比(%)		97.8		97.0		100.0		93.5		100.2	
平均税額	1人@(円)	19,243		19,197		19,536		20,505		21,220	
	1世帯@(円)	30,887		30,539		30,491		31,598		32,497	
課税限度額(円)		190,000		190,000		190,000		200,000		220,000	

※ 令和5年度は当初調定による。

9. 国民健康保険税の賦課割合等

(単位:円・%)

年度	区分			所得割	資産割	被保険者 均等割	世帯別 平等割	納期	最高額	最低額	平均税額	
											1世帯@	1人@
令和元年度	医療分	賦課割合	一般	55.2	-	30.9	13.9	8	610,000	11,000	100,884	62,851
			退職	91.0	-	9.0	0.0					
		按分率	8.17	-	26,600	20,300						
	介護分	賦課割合	一般	52.1	-	33.3	14.6	8	160,000	3,700	20,477	17,523
			退職	12.0	-	58.2	29.8					
		按分率	1.73	-	8,200	4,200						
	支援分	賦課割合	一般	54.4	-	31.5	14.1	8	190,000	3,400	30,887	19,243
			退職	91.2	-	8.8	0.0					
		按分率	2.47	-	8,300	6,300						
令和2年度	医療分	賦課割合	一般	54.2	-	31.7	14.1	8	630,000	11,000	100,015	62,871
			退職	0.0	-	0.0	0.0					
		按分率	8.17	-	26,600	20,300						
	介護分	賦課割合	一般	51.0	-	34.0	15.0	8	170,000	3,700	19,539	16,774
			退職	0.0	-	0.0	0.0					
		按分率	1.73	-	8,200	4,200						
	支援分	賦課割合	一般	54.3	-	31.5	14.2	8	190,000	3,400	30,539	19,197
			退職	0.0	-	0.0	0.0					
		按分率	2.47	-	8,300	6,300						
令和3年度	医療分	賦課割合	一般	54.5	-	31.1	14.4	8	630,000	11,000	99,873	63,990
			退職	0.0	-	0.0	0.0					
		按分率	8.17	-	26,600	20,300						
	介護分	賦課割合	一般	50.7	-	34.1	15.2	8	170,000	3,700	19,828	17,168
			退職	0.0	-	0.0	0.0					
		按分率	1.73	-	8,200	4,200						
	支援分	賦課割合	一般	53.7	-	31.7	14.6	8	190,000	3,400	30,491	19,536
			退職	0.0	-	0.0	0.0					
		按分率	2.47	-	8,300	6,300						
令和4年度	医療分	賦課割合	一般	53.9	-	31.4	14.7	8	650,000	7,000	93,664	61,495
			退職	0.0	-	0.0	0.0					
		按分率	8.17	-	26,600	20,300						
	介護分	賦課割合	一般	50.4	-	34.4	15.2	8	170,000	3,700	18,816	16,219
			退職	0.0	-	0.0	0.0					
		按分率	1.73	-	8,200	4,200						
	支援分	賦課割合	一般	53.2	-	31.9	14.9	8	200,000	2,100	28,641	18,804
			退職	0.0	-	0.0	0.0					
		按分率	2.47	-	8,300	6,300						
令和5年度	医療分	賦課割合	一般	53.6	-	31.7	14.7	8	650,000	7,000	105,523	68,904
			退職	0.0	-	0.0	0.0					
		按分率	8.17	-	26,600	20,300						
	介護分	賦課割合	一般	49.4	-	35.1	15.5	8	170,000	3,700	21,706	18,687
			退職	0.0	-	0.0	0.0					
		按分率	1.73	-	8,200	4,200						
	支援分	賦課割合	一般	52.8	-	32.3	14.9	8	220,000	2,100	32,497	21,220
			退職	0.0	-	0.0	0.0					
		按分率	2.47	-	8,300	6,300						

※ 令和5年度は当初賦課による。

10. 後期高齢者医療保険料概要

(1) 年度別調定額の推移

(単位:人・円)

区分	特別徴収		普通徴収		合計	
	被保険者	調定額	被保険者	調定額	被保険者	調定額
平成29年度	6,492	228,487,500	1,493	104,688,000	7,494	333,175,500
平成30年度	6,550	231,568,500	1,479	102,593,500	7,516	334,162,000
令和元年度	6,531	249,421,000	1,632	105,557,700	7,524	354,978,700
令和2年度	6,497	272,413,400	1,540	112,786,800	7,388	385,200,200
令和3年度	6,388	275,064,400	1,407	113,588,500	7,290	388,652,900
令和4年度	6,443	275,041,000	1,662	123,129,600	7,499	398,170,600
令和5年度	6,600	294,650,700	1,242	109,849,400	7,179	404,500,100

※ 令和5年度は当初調定による。

特徴・普徴の被保険者数は併徴の人数を含む。

(2) 年度別保険料率

区分	賦課基準	令和3年度	令和4年度	令和5年度
所得割	賦課のもととなる所得金額	8.68%	8.80%	8.80%
均等割	被保険者1人につき	43,100円	43,100円	43,100円
限度額	保険料の上限	640,000円	660,000円	660,000円

(3) 均等割額の軽減措置

軽減割合	軽減基準(所得金額の区分)	軽減額
7割	加入者全員及び世帯主の合計所得金額が、 {43万円+10万円×(給与所得者等の数-1)}以下	30,170円※
5割	加入者全員及び世帯主の合計所得金額が、 {43万円+(加入者数×29万円)+10万円×(給与所得者等の数-1)}以下	21,550円※
2割	加入者全員及び世帯主の合計所得金額が、 {43万円+(加入者数×53.5万円)+10万円×(給与所得者等の数-1)}以下	8,620円※

※上記の金額は、100円未満を切り捨てる前の金額

11. 介護保険料概要(第1号被保険者)

(1) 所得段階別調定状況

(単位:人)

区分	特別徴収		普通徴収		計		
	被保険者数	調定額(円)	被保険者数	調定額(円)	被保険者数	調定額(円)	
令和元年度	第1所得段階	1,193	30,261,760	142	2,910,570	1,335	33,172,330
	第2所得段階	944	40,852,270	22	1,013,430	966	41,865,700
	第3所得段階	853	43,014,010	16	984,070	869	43,998,080
	第4所得段階	1,909	120,214,680	179	7,618,460	2,088	127,833,140
	第5所得段階	3,148	221,866,410	61	3,692,570	3,209	225,558,980
	第6所得段階	2,117	178,925,900	182	10,393,210	2,299	189,319,110
	第7所得段階	1,330	121,639,500	148	9,148,610	1,478	130,788,110
	第8所得段階	525	55,279,240	112	7,166,060	637	62,445,300
	第9所得段階	532	63,827,430	109	9,786,380	641	73,613,810
	計	12,551	875,881,200	971	52,713,360	13,522	928,594,560
令和2年度	第1所得段階	1,160	22,743,190	111	2,891,160	1,271	25,634,350
	第2所得段階	978	33,751,740	28	1,166,760	1,006	34,918,500
	第3所得段階	886	42,759,480	19	1,461,770	905	44,221,250
	第4所得段階	1,820	113,959,460	174	8,460,870	1,994	122,420,330
	第5所得段階	3,142	221,430,990	54	3,406,460	3,196	224,837,450
	第6所得段階	2,122	178,494,500	164	11,320,050	2,286	189,814,550
	第7所得段階	1,390	127,364,860	163	10,290,750	1,553	137,655,610
	第8所得段階	539	56,617,200	116	8,427,010	655	65,044,210
	第9所得段階	545	65,115,510	108	9,660,370	653	74,775,880
	計	12,582	862,236,930	937	57,085,200	13,519	919,322,130
令和3年度	第1所得段階	1,114	21,880,830	111	2,566,840	1,225	24,447,670
	第2所得段階	1,027	35,361,490	18	825,060	1,045	36,186,550
	第3所得段階	920	44,887,910	23	1,322,050	943	46,209,960
	第4所得段階	1,700	105,865,930	162	7,849,640	1,862	113,715,570
	第5所得段階	3,222	227,561,860	38	2,392,520	3,260	229,954,380
	第6所得段階	2,128	179,976,680	168	10,627,560	2,296	190,604,240
	第7所得段階	1,481	135,709,380	199	12,467,840	1,680	148,177,220
	第8所得段階	540	57,108,870	87	6,505,350	627	63,614,220
	第9所得段階	513	61,333,280	134	11,911,090	647	73,244,370
	計	12,645	869,686,230	940	56,467,950	13,585	926,154,180
令和4年度	第1所得段階	1,101	21,865,930	101	2,220,850	1,202	24,086,780
	第2所得段階	1,053	36,249,260	32	1,042,220	1,085	37,291,480
	第3所得段階	1,000	48,512,630	19	1,397,730	1,019	49,910,360
	第4所得段階	1,568	97,901,990	156	7,137,820	1,724	105,039,810
	第5所得段階	3,196	225,929,540	41	2,433,560	3,237	228,363,100
	第6所得段階	2,171	182,988,650	188	11,589,970	2,359	194,578,620
	第7所得段階	1,542	140,102,970	168	10,570,360	1,710	150,673,330
	第8所得段階	558	58,469,060	100	8,059,590	658	66,528,650
	第9所得段階	487	58,585,080	143	13,250,090	630	71,835,170
	計	12,676	870,605,110	948	57,702,190	13,624	928,307,300
令和5年度	第1所得段階	1,042	21,293,580	77	2,348,760	1,119	23,642,340
	第2所得段階	1,019	35,949,600	19	834,090	1,038	36,783,690
	第3所得段階	972	48,425,160	13	817,820	985	49,242,980
	第4所得段階	1,467	93,585,900	85	5,305,090	1,552	98,890,990
	第5所得段階	3,214	229,478,540	23	1,965,700	3,237	231,444,240
	第6所得段階	2,281	194,234,280	108	8,989,800	2,389	203,224,080
	第7所得段階	1,560	143,934,580	83	8,002,300	1,643	151,936,880
	第8所得段階	577	61,543,900	68	6,769,010	645	68,312,910
	第9所得段階	517	62,326,970	98	11,445,230	615	73,772,200
	計	12,649	890,772,510	574	46,477,800	13,223	937,250,310

※ 被保険者は、特徴と普徴が併徴の場合は、「特徴」に計上。
 ただし、調定額は特徴、普徴の各々の実数である。
 令和5年度は当初調定(現年分)による。

(2) 令和4年度収納状況

(単位:円・%)

区 分	予算額	調定額	収入済額	収入率
特別徴収	877,093,000	870,605,110	870,920,270	100.0
普通徴収	55,191,000	64,736,320	56,869,310	87.8
合 計	932,284,000	935,341,430	927,789,580	99.2

※ 普通徴収は滞繰分を含む。

(3) 令和5年度段階別保険料

第 1 段 階	第 2 段 階	第 3 段 階	第 4 段 階	第 5 段 階	第 6 段 階
基準額×0.30	基準額×0.50	基準額×0.70	基準額×0.90	基準額×1.00	基準額×1.20
21,530	35,880	50,240	64,580	71,760	86,110

第 7 段 階	第 8 段 階	第 9 段 階
基準額×1.30	基準額×1.50	基準額×1.70
93,280	107,640	121,990

VI 納 税

1. 不納欠損総括表

(単位:円)

年度	税目	区分	不納欠損		地税法15条の7第4項		地税法15条の7第5項		地税法18条			
					納税義務消滅(停止3年)		納税義務消滅(即時)		(停止中消滅)		徴収権消滅(5年時効)	
			件数	金額	件数	金額	件数	金額	件数	金額	件数	金額
4	市民税	過	62	1,197,354	10	220,810	2	136,658	7	135,021	43	704,865
		現	13	273,376			13	273,376				
		計	75	1,470,730	10	220,810	15	410,034	7	135,021	43	704,865
	法人市民税	過	2	106,500					1	50,000	1	56,500
		現										
		計	2	106,500					1	50,000	1	56,500
	固定資産税	過	74	2,267,646	21	544,695	8	381,401	16	413,995	29	927,555
		現	1	72,726			1	72,726				
		計	75	2,340,372	21	544,695	9	454,127	16	413,995	29	927,555
	都市計画税	過		352,281		85,005		59,526		64,105		143,645
		現		11,374				11,374				
		計		363,655		85,005		70,900		64,105		143,645
	軽自動車税	過	1	12,900			1	12,900				
		現	30	289,300			30	289,300				
		計	31	302,200			31	302,200				
	軽自動車税 (旧法)	過	64	452,200	5	42,200	2	4,000	14	98,500	43	307,500
		現										
		計	64	452,200	5	42,200	2	4,000	14	98,500	43	307,500
	市税計	過	203	4,388,881	36	892,710	13	594,485	38	761,621	116	2,140,065
		現	44	646,776			44	646,776				
		計	247	5,035,657	36	892,710	57	1,241,261	38	761,621	116	2,140,065
国民健康 保険税	過	131	7,306,870	61	2,738,600	3	17,600	26	1,946,400	41	2,604,270	
	現											
	計	131	7,306,870	61	2,738,600	3	17,600	26	1,946,400	41	2,604,270	
年度	税目	区分	不納欠損		高齢医療確保法第160条 (徴収権消滅)							
			件数	金額	件数	金額						
4	後期高齢 者保険料	過	14	389,900	14	389,900						
		現										
		計	14	389,900	14	389,900						
年度	税目	区分	不納欠損		介護保険法第200条 (徴収権消滅)							
			件数	金額	件数	金額						
4	介護保険料	過	50	1,572,350	50	1,572,350						
		現										
		計	50	1,572,350	50	1,572,350						

※件数は納税通知書数

2. 滞納処分・執行停止調べ

(1) 税目別滞納処分税額調べ

(単位:円)

年度	区 分	滞納処分税額		内訳			
				差押		交付要求	
		件数	金額	件数	金額	件数	金額
令和4年度	市 県 民 税	21	6,837,670	17	6,167,070	4	670,600
	法 人 市 民 税	1	300,000	1	300,000		
	固定資産税・都市計画税	17	24,255,410	13	20,655,710	4	3,599,700
	軽自動車税	10	189,830	9	151,430	1	38,400
	国民健康保険税	14	11,545,065	12	10,196,910	2	1,348,155
	後期高齢者医療保険料	1	37,600			1	37,600
	介護保険料	1	28,600			1	28,600
	合 計	36	43,194,175	32	37,471,120	4	5,723,055

※ 各税目件数は納税義務者数、合計件数は処分実人数

※ 軽自動車税は軽自動車税(種別割)と軽自動車税(旧法)の合計

(2) 差押物件(収納実績)

(単位:円)

年度	区 分	差押		解除	
		件数	金額	件数	金額
令和4年度	不 動 産				
	動 産				
	債 権	16	6,186,283	7	
	合 計	16	6,186,283	7	

(3) 執行停止処分

(単位:円)

年度	区 分	1号		2号		3号		合 計	
		件数	金額	件数	金額	件数	金額	件数	金額
令和4年度	市 県 民 税	28	1,165,400	21	1,312,400	3	222,100	52	2,699,900
	法 人 市 民 税								
	固定資産税・都市計画税	13	692,427	34	888,300			47	1,580,727
	軽自動車税	44	408,800	8	38,700			52	447,500
	国民健康保険税	14	236,830	50	3,707,399	6	145,900	70	4,090,129
		合 計	99	2,503,457	113	5,946,799	9	368,000	221

※ 1号:滞納処分をする財産がない。

2号:滞納処分をすると著しく生活を窮迫させる。

3号:その所在、滞納処分できる財産がともに不明である。

3. 納税相談実績

月	相談結果	令和4年度			令和3年度			令和2年度		
		来所件数	電話件数	計	来所件数	電話件数	計	来所件数	電話件数	計
5月	直接納付	41		41	47		47	39		39
	納付書再発行	8	35	43	3	32	35	3	5	8
	分割納付約束	5	20	25	4	22	26	3	1	4
	後日納付約束	3	16	19	2	20	22	3	4	7
	その他	5	4	9	5	9	14	3	2	5
	小計	62	75	137	61	83	144	51	12	63
9月	直接納付	78		78	60		60	—	—	—
	納付書再発行	10	52	62	7	49	56	—	—	—
	分割納付約束	14	10	24	7	14	21	—	—	—
	後日納付約束	1	35	36	2	36	38	—	—	—
	その他	4	24	28	4	10	14	—	—	—
	小計	107	121	228	80	109	189	—	—	—
12月	直接納付	88		88	69		69	75	2	77
	納付書再発行	16	25	41	12	28	40	3	20	23
	分割納付約束	24	52	76	16	26	42	10	33	43
	後日納付約束	2	29	31	3	18	21	7	30	37
	その他	19	27	46	6	14	20	7	11	18
	小計	149	133	282	106	86	192	102	96	198
3月	直接納付	65		65	56		56	69	1	70
	納付書再発行	10	5	15	1	6	7	3	16	19
	分割納付約束	17	27	44	8	18	26	8	16	24
	後日納付約束	4	15	19	2	9	11	7	15	22
	その他	19	29	48	6	4	10	4	11	15
	小計	115	76	191	73	37	110	91	59	150
合計	直接納付	272		272	232		232	183	3	186
	納付書再発行	44	117	161	23	115	138	9	41	50
	分割納付約束	60	109	169	35	80	115	21	50	71
	後日納付約束	10	95	105	9	83	92	17	49	66
	その他	47	84	131	21	37	58	14	24	38
	小計	433	405	838	320	315	635	244	167	411

4. 納付方法別収納状況

令和4年度 区分	口座振替		コンビニエンスストア		スマホアプリ		窓口収納等		合計	
	件数	割合	件数	割合	件数	割合	件数	割合	件数	割合
個人市県民税 (普通徴収)	4,547	34.0%	5,645	42.1%	273	2.0%	2,933	21.9%	13,398	100.0%
固定資産税・ 都市計画税	34,012	50.8%	16,989	25.4%	590	0.9%	15,360	22.9%	66,951	100.0%
軽自動車税	6,782	33.9%	7,711	38.6%	250	1.2%	5,250	26.3%	19,993	100.0%
市税計	45,341	45.2%	30,345	30.2%	1,113	1.1%	23,543	23.5%	100,342	100.0%
国民健康保険税 (普通徴収)	13,319	48.8%	7,895	29.0%	279	1.0%	5,790	21.2%	27,283	100.0%
後期高齢者医療保険料 (普通徴収)	3,187	43.5%	1,620	22.1%			2,521	34.4%	7,328	100.0%
介護保険料 (普通徴収)	1,184	20.6%	2,573	44.7%			1,999	34.7%	5,756	100.0%
合計	63,031	44.8%	42,433	30.1%	1,392	1.0%	33,853	24.1%	140,709	100.0%

※後期高齢者医療保険料及び介護保険料のコンビニエンスストア分にはスマホアプリ分を含む

※クレジット収納は令和4年3月31日でサービス終了

令和5年度版 税 務 概 要

編 集 寒河江市税務課
〒991-8601 寒河江市中央一丁目9番45号
TEL 0237-85-1696 FAX 0237-86-7100