

令和 2 年度

税 務 概 要



寒 河 江 市

目次

I 市の概況

1	市の沿革	1
2	地勢	1
3	方位	1
4	人口・世帯数等の推移	2
5	産業別就業者数の推移	3
6	市の行政組織機構図	4・5
7	税務課事務分掌	5
8	税務機構と職員数	6

II 市税の総括

1	歳入及び歳出決算額と市税決算額の推移	7
2	歳入及び歳出決算額構成図	7
3	令和元年度一般会計決算	8
4	令和2年度一般会計予算	9
5	市税等の税目別決算額	10・11
6	市税等の税目別決算額の推移	12・13・14
7	令和元年度税目別収納額	15
8	納税義務者数	15
9	納税義務者1人当たりの税額	15

III 市民税

1	個人市民税の年度別調定額の推移	16
2	個人市民税の業種別総所得金額等	16
3	個人市民税の業種別税額等	17
4	申告相談の状況	17
5	法人市民税の年度別調定額の推移	17
6	法人数等	18
7	法人市民税の業種別税割調べ	19

IV 固定資産税・都市計画税

1	固定資産税の年度別調定額の推移	20
2	固定資産税の区分別最終調定額の推移	20
3	土地概況の推移	21
4	家屋概況の推移	22

5	新增築家屋概況の推移	・ ・ ・ ・ ・	2 2
6	家屋の構成	・ ・ ・ ・ ・	2 3
7	償却資産概況の推移	・ ・ ・ ・ ・	2 4
8	寒河江市企業立地等の促進に関する固定資産税課税免除条例等に基づく免除額の推移	・ ・ ・ ・ ・	2 4
9	償却資産種類別構成	・ ・ ・ ・ ・	2 4
1 0	都市計画税の年度別調定額の推移	・ ・ ・ ・ ・	2 5
1 1	都市計画税概況の推移	・ ・ ・ ・ ・	2 5

V 諸 税

1	軽自動車税の年度別調定額の推移	・ ・ ・ ・ ・	2 6
2	軽自動車等の台数及び車種別調定額等の推移	・ ・ ・ ・ ・	2 6
3	たばこ税の年度別調定額の推移	・ ・ ・ ・ ・	2 7
4	たばこ税の年度別・月別調定額等の推移	・ ・ ・ ・ ・	2 7
5	入湯税の年度別調定額の推移	・ ・ ・ ・ ・	2 8
6	入湯税の年度別・月別調定額等の推移	・ ・ ・ ・ ・	2 8
7	国民健康保険税の年度別調定額の推移	・ ・ ・ ・ ・	2 8
8	国民健康保険税の所得区分別調定額等の推移	・ ・ ・ ・ ・	2 9 ・ 3 0
9	国民健康保険税の賦課割合等	・ ・ ・ ・ ・	3 1
1 0	後期高齢者医療保険料概要	・ ・ ・ ・ ・	3 2
1 1	介護保険料概要	・ ・ ・ ・ ・	3 3 ・ 3 4

VI 納 税

1	不納欠損総括表	・ ・ ・ ・ ・	3 5
2	滞納処分・執行停止調べ	・ ・ ・ ・ ・	3 6
3	納税相談実績	・ ・ ・ ・ ・	3 7
4	納付方法別収納状況	・ ・ ・ ・ ・	3 7

I 市の概況

1. 市の沿革

寒河江市の成立は、平安時代の末期、天仁元年(1108年)関白藤原忠実が地頭に任ぜられてからで、鎌倉時代に大江広元の所領となったが、室町時代に入り18代高基が最上義光と戦って敗れてから最上氏の所領となった。

最上氏改易後、鳥居左京の領となったが転封とともに徳川幕府の直轄地となった。明治11年の郡区町村編成法によって西村山郡に属することとなり、郡役所が開設された。

明治22年には、町村制施行により域内4ヶ村が合併して寒河江ほか6村が誕生した。

寒河江に桜桃が普及し始めたのは、この頃である。明治26年に寒河江が、33年には白岩村が町制を施行した。

昭和29年8月1日合併促進法により寒河江、西根、柴橋、高松、醍醐の1町4村が合併し、寒河江市が発足した。同年11月に白岩町、三泉村が寒河江市に編入され現在に至っている。

2. 地 勢

本市は、山形県の中央部、村山盆地の西部に位置する市域面積139.03km²の内陸田園都市である。東には奥羽山脈、西には磐梯朝日国立公園の一角を占める朝日連峰及び月山が眺望され、優れた自然景観に恵まれている。

北端には村山市及び大蔵村との境界を成す標高1,461.7mの葉山を有し、市平野部の北部を東に流れる寒河江川と南部から東部にかけて流れる最上川が市の北東部で合流している。

長岡山の周囲は寒河江川による段丘地形が発達し、南部地区及び西根地区とつながる市街地が形成されている。

本市の気候は、典型的な内陸型気候で夏と冬の気温差が大きい。降雪期間は12月から3月であるが、多雪地帯である山形県の中では比較的雪の少ない地域となっている。

3. 方 位

市役所所在地		極 所 の 経 緯 度					
地 名	経 緯 度	方 位	地 名	東 経	方 位	地 名	北 緯
寒河江市 中央一丁 目9番45 号	東経	東	大字日田元 新田字下野	140° 19'	南	大字島字 皿沼南	38° 21'
	北緯						

4. 人口・世帯数等の推移

(単位:人)

年次	世帯	人口			1世帯当たりの人員
		総数	男	女	
昭和50年	9,195	39,589	19,059	20,530	4.31
55	9,718	41,222	19,983	21,239	4.24
60	10,036	42,006	20,337	21,669	4.19
平成2年	10,316	42,403	20,542	21,861	4.11
7	10,903	43,203	20,940	21,933	4.08
8	11,110	43,314	20,992	22,040	4.06
9	11,290	43,507	21,110	22,052	4.02
10	11,463	43,698	21,221	22,148	4.01
11	11,672	43,947	21,312	22,263	3.96
12	11,831	44,016	21,354	22,662	3.72
13	11,961	44,121	21,369	22,752	3.69
14	12,114	44,127	21,368	22,759	3.64
15	12,244	44,119	21,397	22,722	3.60
16	12,389	44,144	21,407	22,737	3.56
17	12,611	44,170	21,387	22,783	3.50
18	12,693	44,027	21,309	22,718	3.47
19	12,876	43,909	21,281	22,628	3.41
20	12,999	43,796	21,225	22,571	3.37
21	13,060	43,589	21,225	22,571	3.34
22	13,087	43,365	21,004	22,361	3.31
23	13,075	43,107	20,952	22,155	3.30
24	13,223	42,896	20,846	22,050	3.24
25	13,358	42,708	20,745	21,963	3.20
26	13,460	42,478	20,643	21,835	3.16
27	13,548	42,109	20,456	21,653	3.11
28	13,647	41,853	20,320	21,533	3.07
29	13,795	41,541	20,204	21,337	3.01
30	13,948	41,313	20,119	21,194	2.96
31	14,129	41,135	20,057	21,078	2.91
令和2年	14,193	40,870	19,974	20,896	2.88

※資料は、市民生活課(世帯人口調べ)各年3月末日現在

5. 産業別就業者数の推移

(単位:人・%)

区 分	平成17年		平成22年		平成27年	
	総 数	構成比	総 数	構成比	総 数	構成比
第 1 次 産 業	2,729	12.3	2,232	10.6	2,183	10.2
農 業	2,706	12.2	2,187	10.4	2,135	10.0
林 業	22	0.1	45	0.2	47	0.2
漁 業	1	0.0	—	—	1	0.0
第 2 次 産 業	7,751	34.8	7,233	34.4	6,992	32.6
工業、採石業、砂利採取業	13	0.1	14	0.1	13	0.1
建設業	2,185	9.8	1,822	8.7	1,890	8.8
製造業	5,553	25.0	5,397	25.7	5,089	23.7
第 3 次 産 業	11,728	52.7	11,523	54.8	11,861	55.3
電気・ガス・熱供給・水道業	100	0.4	108	0.5	95	0.4
※情報通信業	164	0.7	124	0.6	144	0.7
※運輸業、郵便業	699	3.1	763	3.6	752	3.5
※卸売業、小売業	3,268	14.7	3,191	15.2	3,023	14.1
宿泊業、飲食サービス業	799	3.6	831	4.0	870	4.1
金融業、保険業	403	1.8	369	1.8	367	1.7
不動産業、物品賃貸業	77	0.3	192	0.9	217	1.0
※医療、福祉	1,855	8.3	2,134	10.1	2,493	11.6
※教育、学習支援業	889	4.0	838	4.0	829	3.9
※複合サービス事業	313	1.4	258	1.2	307	1.4
※ A	2,370	10.7	749	3.6	864	4.0
B	791	3.6	818	3.9	782	3.7
C			400	1.9	382	1.8
D			748	3.6	736	3.4
分類不能の産業	39	0.2	39	0.2	409	1.9
合 計	22,247	100.0	21,027	100.0	21,445	100.0

資料:国勢調査

注:※は平成14年3月に産業分類が改定されているため平成17年から分類があるもの。

- A: サービス業(他に分類されないもの)H22から細分化
- B: 公務(他に分類されるものを除く)
- C: 学術研究, 専門・技術サービス業(H22から分類)
- D: 生活関連サービス業, 娯楽業(H22から分類)

6. 市の行政組織機構図

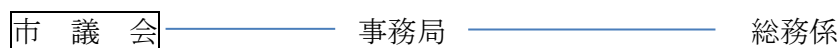
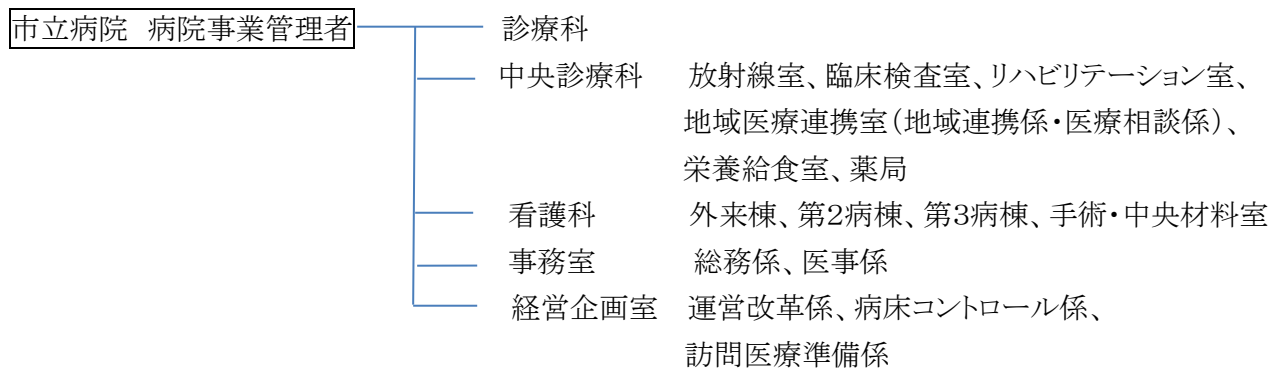
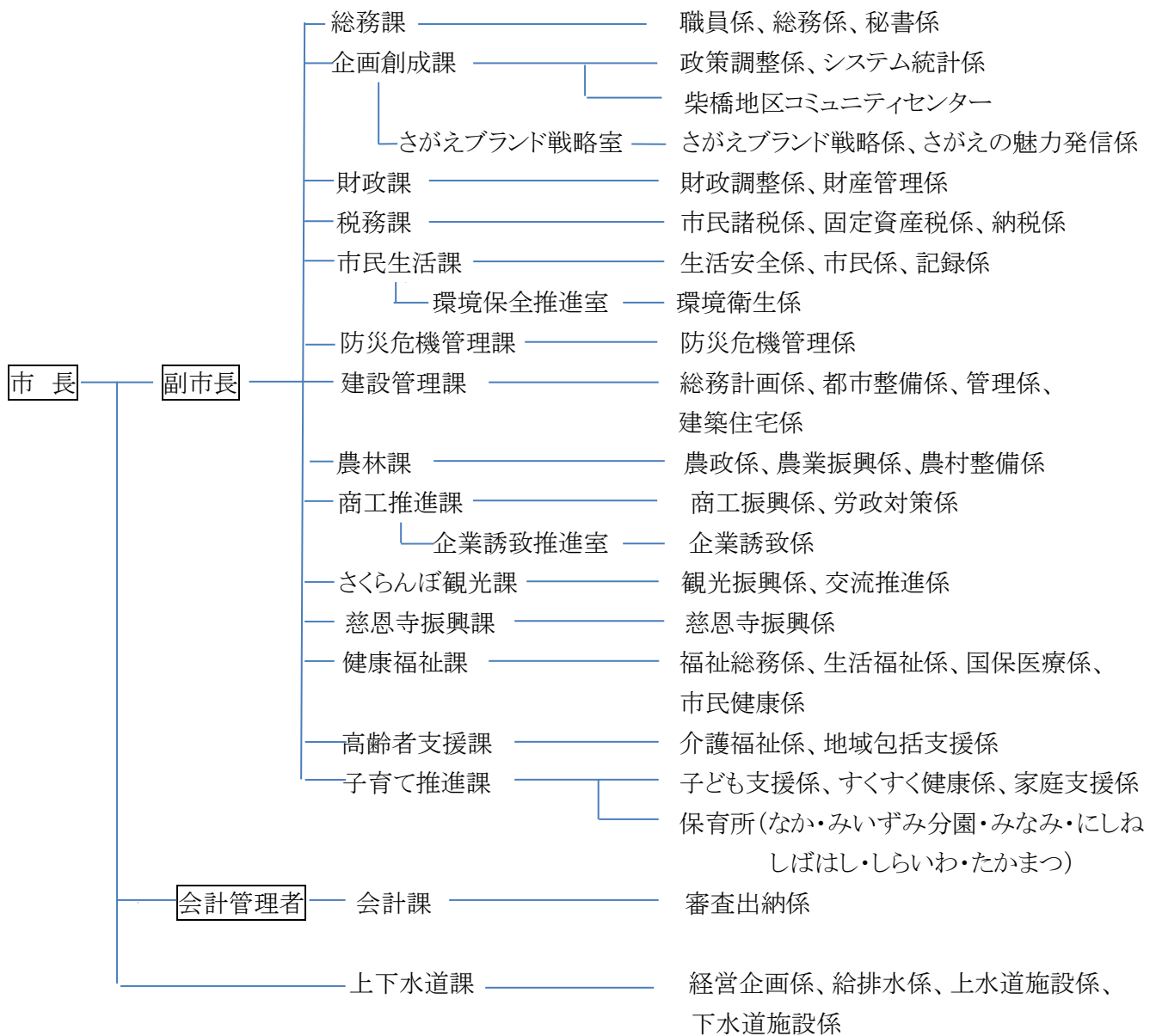

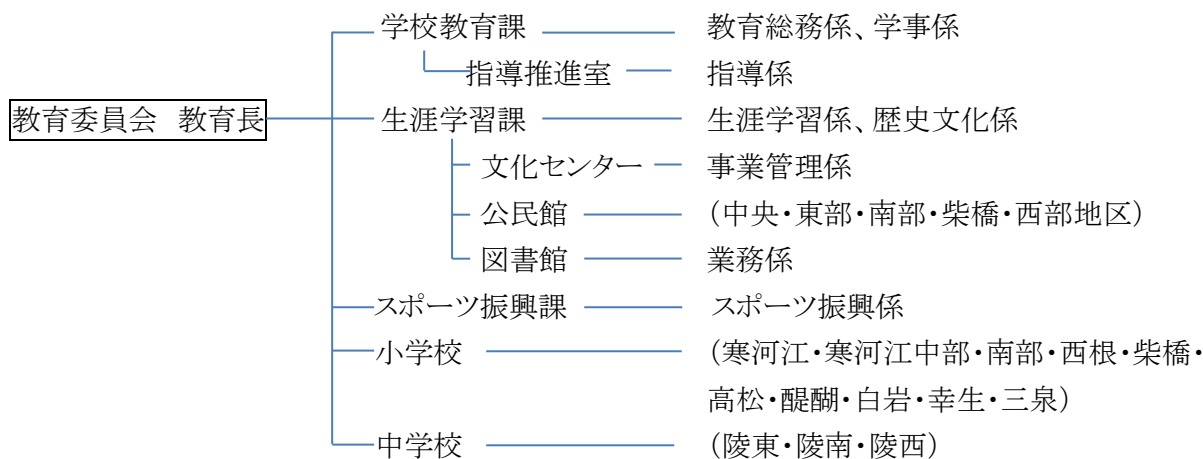

選挙管理委員会 ————— 事務局 ————— 選挙係

監査委員 ————— 事務局 ————— 監査係

農業委員会 ————— 事務局 ————— 総務係、農地係

固定資産評価審査委員会

7. 税務課事務分掌

市民諸税係

- (1) 市民税の調査及び賦課に関すること。
- (2) 軽自動車税、たばこ税、鉱産税、入湯税及び国民健康保険税の調査並びに賦課に関すること。
- (3) 介護保険料及び後期高齢者医療保険料の賦課等に関すること。
- (4) 納税、資産及び所得証明に関すること。
- (5) 課内の庶務に関すること。

固定資産税係

- (1) 固定資産税、特別土地保有税及び都市計画税の調査並びに賦課に関すること。
- (2) 固定資産の評価に関すること。
- (3) 台帳及び図面の閲覧に関すること。

納税係

- (1) 市税並びに介護保険料及び後期高齢者医療保険料の徴収に関すること。
- (2) 納税等の相談及び指導に関すること。
- (3) 滞納処分に関すること。
- (4) 市税等の欠損処分及び執行停止に関すること。

8. 税務機構と職員数

(単位:人)

区 分	課長	課長補佐	主査	係長	主任	主事	相談員	計
課 長	1							1
市民諸税		1	1		1	6		9
固定資産税			1		1	5		7
納 税		1	1			3	2	7
計	1	2	3	0	2	14	2	24

職員の年齢(令和2年4月1日現在)

(単位:人)

区 分	24歳以下	25~30	31~35	36~39	40~45	46~49	50~54	55~	平均(歳)
員 数	1	10	5	0	1	4	2	1	36

税務経験年数(通算・令和2年4月1日現在)

(単位:人)

年 数	0	1	2	3	4	5~6	7~9	10~	平均(年)
職員数	4	5	4	6	5	0	0	0	2.1

Ⅱ 市税の総括

1. 歳入及び歳出決算額と市税決算額の推移(一般会計)

(単位:千円・%)

年度		平成28年度	平成29年度	平成30年度	令和元年度	令和2年度
区分						
	歳入	19,200,126	19,042,942	21,140,961	23,265,592	21,657,000
	歳出	18,395,693	18,224,384	20,550,800	22,839,144	21,657,000
	差引	804,433	818,558	590,161	426,448	0
対前年増 加率(%)	歳入	8.8	△ 0.8	11.0	10.0	△ 6.9
	歳出	9.2	△ 0.9	12.8	11.1	△ 5.2
	市税	1.1	0.3	0.1	0.5	△ 2.0
	市税	5,115,405	5,132,713	5,136,260	5,163,897	5,058,393
	歳入決算額に占める市税の割合	26.6	27.0	24.3	22.2	23.4

※ 令和2年度は、当初予算額

2. 歳入及び歳出決算額構成図(令和元年度一般会計)

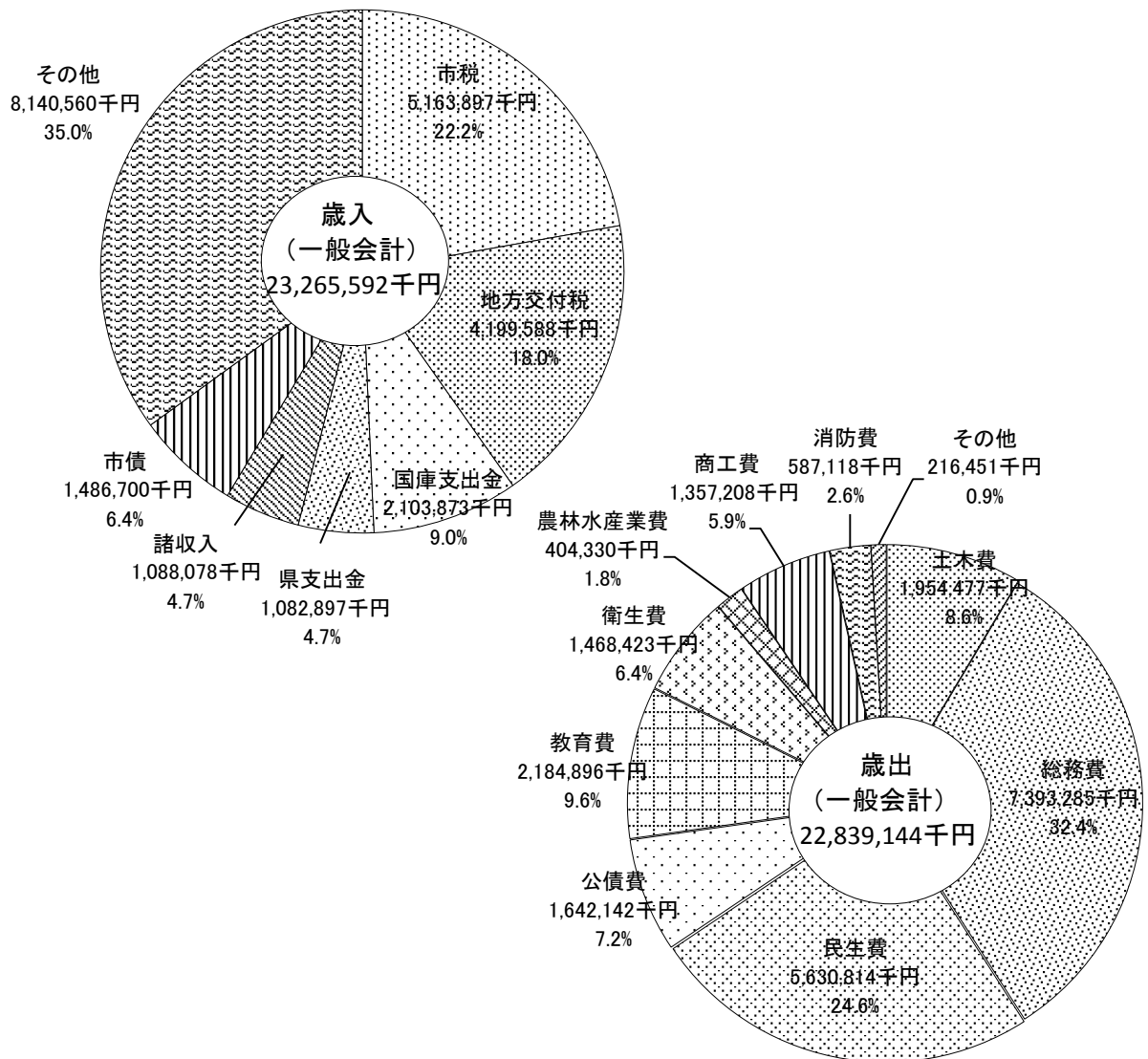

3. 令和元年度一般会計決算

(単位:円)

歳 入				歳 出			
科	目	決算額	構成比(%)	科	目	決算額	構成比(%)
市	税	5,163,897,202	22.2	議 会 費		166,216,361	0.7
	市 民 税	2,101,314,250		総 務 費		7,393,285,313	32.4
	固定資産税	2,297,751,246		民 生 費		5,630,813,662	24.6
	軽自動車税	137,591,601		衛 生 費		1,468,423,224	6.4
	たばこ税	259,255,801		労 働 費		21,946,856	0.1
	入湯税	9,091,125		農林水産業費		404,330,008	1.8
	都市計画税	358,893,179		商 工 費		1,357,207,761	5.9
地 方 譲 与 税		139,228,000	0.6	土 木 費		1,954,477,158	8.6
利子割交付金		4,207,000	0.0	消 防 費		587,118,197	2.6
配当割交付金		11,853,000	0.1	教 育 費		2,184,895,769	9.6
株式等譲渡所得割交付金		6,593,000	0.0	災 害 復 旧 費		28,287,480	0.1
地方消費税交付金		760,513,000	3.3	公 債 費		1,642,142,543	7.2
自動車取得税交付金		19,047,962	0.1	予 備 費		0	0.0
地方特例交付金		42,369,000	0.2				
地 方 交 付 税		4,199,588,000	18.0				
交通安全対策特別交付金		7,145,000	0.0				
分担金及び負担金		199,562,810	0.9				
使用料及び手数料		85,012,229	0.4				
国 庫 支 出 金		2,103,872,696	9.0				
県 支 出 金		1,082,896,555	4.7				
財 産 収 入		54,759,983	0.2				
寄 付 金		4,425,845,397	19.0				
繰 入 金		2,077,472,996	8.9				
繰 越 金		302,161,438	1.3				
諸 収 入		1,088,077,924	4.7				
市 債		1,486,700,000	6.4				
環境性能割交付金		4,789,000	0.0				
合 計		23,265,592,192	100.0			22,839,144,332	100.0

4. 令和2年度一般会計予算(当初)

(単位:千円)

歳 入				歳 出			
科	目	予算額	構成比(%)	科	目	予算額	構成比(%)
市	税	5,058,393	23.4	議 会 費		166,715	0.8
	市 民 税	2,023,779		総 務 費		5,451,854	25.2
	固 定 資 産 税	2,297,028		民 生 費		6,184,132	28.6
	軽 自 動 車 税	139,513		衛 生 費		1,494,261	6.9
	た ば こ 税	227,804		労 働 費		22,153	0.1
	入 湯 税	8,919		農 林 水 産 業 費		457,671	2.1
	都 市 計 画 税	360,058		商 工 費		1,365,869	6.3
	旧 法 に よ る 税	1,292		土 木 費		2,287,059	10.6
地 方 譲 与 税		155,605	0.7	消 防 費		668,821	3.1
利 子 割 交 付 金		7,200	0.0	教 育 費		1,893,437	8.7
配 当 割 交 付 金		13,500	0.1	災 害 復 旧 費		5,622	0.0
株 式 等 譲 渡 所 得 割 交 付 金		14,600	0.1	公 債 費		1,629,406	7.5
法 人 事 業 税 交 付 金		29,300	0.1	予 備 費		30,000	0.1
地 方 消 費 税 交 付 金		986,800	4.5				
自 動 車 取 得 税 交 付 金		1	0.0				
環 境 性 能 割 交 付 金		18,800	0.1				
地 方 特 例 交 付 金		42,500	0.2				
地 方 交 付 税		4,201,000	19.4				
交 通 安 全 対 策 特 別 交 付 金		8,800	0.0				
分 担 金 及 び 負 担 金		100,858	0.5				
使 用 料 及 び 手 数 料		81,617	0.4				
国 庫 支 出 金		2,671,262	12.3				
県 支 出 金		1,210,191	5.6				
財 産 収 入		42,170	0.2				
寄 付 金		1,501,407	6.9				
繰 入 金		2,489,170	11.5				
繰 越 金		100,000	0.5				
諸 収 入		1,111,726	5.1				
市 債		1,812,100	8.4				
合 計		21,657,000	100.0			21,657,000	100.0

5. 市税等の税目別決算額(歳入)

令和元年度

(単位：円・%)

項 目		予算額	調定額(A)	収入済額(B)	(A) - (B)	収入率		
市 民 税 (A) + (B)	現年度	2,066,564,000	2,106,699,777	2,087,176,702	19,523,075	99.07		
	滞繰分	13,048,000	77,194,160	14,137,548	63,056,612	18.31		
	個 人 (A)	現年度	1,721,705,000	1,754,834,677	1,736,409,102	18,425,575	98.95	
		滞繰分	12,322,000	73,931,560	13,700,449	60,231,111	18.53	
	法 人 (B)	現年度	344,859,000	351,865,100	350,767,600	1,097,500	99.69	
		滞繰分	726,000	3,262,600	437,099	2,825,501	13.40	
固 定 資 産 税 (F) + (G)	現年度	2,236,915,000	2,307,042,900	2,276,531,385	30,511,515	98.68		
	滞繰分	20,219,000	132,405,455	21,219,861	111,185,594	16.03		
	純固定資産税 (F) = (C)+(D)+(E)	現年度	2,227,941,000	2,298,067,600	2,267,556,085	30,511,515	98.67	
		滞繰分	20,219,000	132,405,455	21,219,861	111,185,594	16.03	
		土 地 (C)	現年度	694,882,000	708,710,100	699,300,534	9,409,566	98.67
			滞繰分	6,306,190	40,833,039	6,544,077	34,288,962	16.03
		家 屋 (D)	現年度	1,074,252,000	1,113,796,100	1,099,008,194	14,787,906	98.67
			滞繰分	9,749,047	64,172,472	10,284,553	53,887,919	16.03
	償却資産 (E)	現年度	458,807,000	475,561,400	469,247,357	6,314,043	98.67	
		滞繰分	4,163,763	27,399,944	4,391,231	23,008,713	16.03	
	交 付 金 (G)	現年度	8,974,000	8,975,300	8,975,300		100.00	
		滞繰分						
	軽 自 動 車 税	現年度	138,584,000	139,619,300	136,694,700	2,924,600	97.91	
		滞繰分	1,244,000	5,164,971	896,901	4,268,070	17.37	
た ば こ 税	現年度	241,614,000	259,255,801	259,255,801		100.00		
	滞繰分							
入 湯 税	現年度	8,901,000	9,091,125	9,091,125		100.00		
	滞繰分							
都 市 計 画 税 (J)=(H)+(I)	現年度	354,575,000	358,926,400	355,585,415	3,340,985	99.07		
	滞繰分	2,644,000	16,934,804	3,307,764	13,627,040	19.53		
	土 地 (H)	現年度	159,770,000	161,935,800	160,428,457	1,507,343	99.07	
		滞繰分	1,191,375	7,640,427	1,492,354	6,148,073	19.53	
	家 屋 (I)	現年度	194,805,000	196,990,600	195,156,958	1,833,642	99.07	
		滞繰分	1,452,625	9,294,377	1,815,410	7,478,967	19.53	
市 税 合 計	現年度	5,047,153,000	5,180,635,303	5,124,335,128	56,300,175	98.91		
	滞繰分	37,155,000	231,699,390	39,562,074	192,137,316	17.07		
	計	5,084,308,000	5,412,334,693	5,163,897,202	248,437,491	95.41		
国民健康保険税 (一 般)	現年度	718,000,000	776,557,608	730,109,692	46,447,916	94.02		
	滞繰分	36,000,000	290,648,629	46,706,929	243,941,700	16.07		
国民健康保険税 (退 職 者)	現年度	770,000	764,322	764,322		100.00		
	滞繰分	1,200,000	4,965,164	838,241	4,126,923	16.88		
国民健康保険税 (合 計)	現年度	718,770,000	777,321,930	730,874,014	46,447,916	94.02		
	滞繰分	37,200,000	295,613,793	47,545,170	248,068,623	16.08		
	計	755,970,000	1,072,935,723	778,419,184	294,516,539	72.55		
後期高齢保険料 (特別徴収)	現年度	248,325,000	249,421,000	249,496,300	△ 75,300	100.03		
	滞繰分							
後期高齢保険料 (普通徴収)	現年度	106,424,000	105,557,700	104,065,800	1,491,900	98.59		
	滞繰分	800,000	2,928,100	608,300	2,319,800	20.77		
後期高齢保険料 (合 計)	現年度	354,749,000	354,978,700	353,562,100	1,416,600	99.60		
	滞繰分	800,000	2,928,100	608,300	2,319,800	20.77		
	計	355,549,000	357,906,800	354,170,400	3,736,400	98.96		
介護保険料 (特別徴収)	現年度	873,691,000	875,881,200	876,072,490	△ 191,290	100.02		
	滞繰分							
介護保険料 (普通徴収)	現年度	33,921,000	52,713,360	48,405,990	4,307,370	91.83		
	滞繰分	1,225,000	9,422,100	744,840	8,677,260	7.91		
介護保険料 (合 計)	現年度	907,612,000	928,594,560	924,478,480	4,116,080	99.56		
	滞繰分	1,225,000	9,422,100	744,840	8,677,260	7.91		
	計	908,837,000	938,016,660	925,223,320	12,793,340	98.64		

※ 数字単位未満については四捨五入

(単位：円)

項 目		不納欠損額	還付未済額	収入未済額	
市 民 税 (A) + (B)	現年度	188,088	34,224	19,369,211	
	滞繰分	3,987,778		59,068,834	
	個 人 (A)	現年度	142,288	34,224	18,317,511
		滞繰分	3,646,178		56,584,933
	法 人 (B)	現年度	45,800		1,051,700
		滞繰分	341,600		2,483,901
固 定 資 産 税 (F) + (G)	現年度			30,511,515	
	滞繰分	7,173,725		104,011,869	
	純固定資産税 (F) = (C)+(D)+(E)	現年度			30,511,515
		滞繰分	7,173,725		104,011,869
	土 地 (C)	現年度			9,409,566
		滞繰分			34,288,962
	家 屋 (D)	現年度			14,787,906
		滞繰分			53,887,919
	償却資産 (E)	現年度			6,314,043
		滞繰分			23,008,713
	交 付 金 (G)	現年度			
		滞繰分			
軽 自 動 車 税	現年度	861,900		2,062,700	
	滞繰分	369,709		3,898,361	
た ば こ 税	現年度				
	滞繰分				
入 湯 税	現年度				
	滞繰分				
都 市 計 画 税 (J)=(H)+(I)	現年度			3,340,985	
	滞繰分	1,130,465		12,496,575	
	土 地 (H)	現年度			1,507,343
		滞繰分			6,148,073
	家 屋 (I)	現年度			1,833,642
		滞繰分			7,478,967
市 税 合 計	現年度	1,049,988	34,224	55,284,411	
	滞繰分	12,661,677		179,475,639	
	計	13,711,665	34,224	234,760,050	
国民健康保険税 (一 般)	現年度	68,300	371,900	46,751,516	
	滞繰分	19,187,408		224,754,292	
国民健康保険税 (退 職 者)	現年度				
	滞繰分	937,867		3,189,056	
国民健康保険税 (合 計)	現年度	68,300	371,900	46,751,516	
	滞繰分	20,125,275		227,943,348	
	計	20,193,575	371,900	274,694,864	
後期高齢保険料 (特 別 徴 収)	現年度		75,300		
	滞繰分				
後期高齢保険料 (普 通 徴 収)	現年度		6,200	1,498,100	
	滞繰分	1,102,000		1,217,800	
後期高齢保険料 (合 計)	現年度		81,500	1,498,100	
	滞繰分	1,102,000		1,217,800	
	計	1,102,000	81,500	2,715,900	
介護保険料 (特 別 徴 収)	現年度		191,290		
	滞繰分				
介護保険料 (普 通 徴 収)	現年度			4,307,370	
	滞繰分	3,828,990		4,848,270	
介護保険料 (合 計)	現年度		191,290	4,307,370	
	滞繰分	3,828,990		4,848,270	
	計	3,828,990	191,290	9,155,640	

6. 市税等の税目別決算額の推移(歳入、過去3ヶ年)

平成28年度

(単位：円・%)

項目		予算額	調定額(A)	収入済額(B)	(A) - (B)	収入率		
市 民 税 (A) + (B)	現年度	1,989,248,000	2,063,706,521	2,044,759,033	18,947,488	99.08		
	滞繰分	13,850,000	85,149,949	15,379,364	69,770,585	18.06		
	個 人 (A)	現年度	1,653,397,000	1,692,686,321	1,674,736,733	17,949,588	98.94	
		滞繰分	13,287,000	80,099,932	13,999,647	66,100,285	17.48	
	法 人 (B)	現年度	335,851,000	371,020,200	370,022,300	997,900	99.73	
		滞繰分	563,000	5,050,017	1,379,717	3,670,300	27.32	
固 定 資 産 税 (F) + (G)	現年度	2,208,519,000	2,297,811,300	2,261,371,058	36,440,242	98.41		
	滞繰分	20,299,000	154,184,272	22,954,982	131,229,290	14.89		
	純固定資産税 (F) = (C)+(D)+(E)	現年度	2,199,662,000	2,288,953,400	2,252,513,158	36,440,242	98.41	
		滞繰分	20,299,000	154,184,272	22,954,982	131,229,290	14.89	
		土 地 (C)	現年度	703,804,000	722,702,400	711,196,945	11,505,455	98.41
			滞繰分	6,494,869	48,681,351	7,247,689	41,433,662	14.89
		家 屋 (D)	現年度	1,058,797,000	1,087,278,400	1,069,968,879	17,309,521	98.41
			滞繰分	9,770,829	73,239,249	10,903,872	62,335,377	14.89
	償却資産 (E)	現年度	437,061,000	478,972,600	471,347,334	7,625,266	98.41	
		滞繰分	4,033,302	32,263,672	4,803,421	27,460,251	14.89	
	交 付 金 (G)	現年度	8,857,000	8,857,900	8,857,900	0	100.00	
		滞繰分				0		
軽 自 動 車 税	現年度	111,857,000	125,580,600	123,068,420	2,512,180	98.00		
	滞繰分	1,133,000	4,359,290	1,093,175	3,266,115	25.08		
た ば こ 税	現年度	295,893,000	284,283,831	284,283,831	0	100.00		
	滞繰分				0			
入 湯 税	現年度	8,831,000	9,187,575	9,187,575	0	100.00		
	滞繰分				0			
都 市 計 画 税 (J)=(H)+(I)	現年度	344,324,000	353,491,900	349,686,954	3,804,946	98.92		
	滞繰分	3,016,000	24,322,903	3,620,416	20,702,487	14.88		
	土 地 (H)	現年度	159,436,000	163,338,900	161,580,739	1,758,161	98.92	
		滞繰分	1,396,531	11,238,946	1,672,895	9,566,051	14.88	
	家 屋 (I)	現年度	184,888,000	190,153,000	188,106,215	2,046,785	98.92	
		滞繰分	1,619,469	13,083,957	1,947,521	11,136,436	14.88	
市 税 合 計	現年度	4,958,672,000	5,134,061,727	5,072,356,871	61,704,856	98.80		
	滞繰分	38,298,000	268,016,414	43,047,937	224,968,477	16.06		
	計	4,996,970,000	5,402,078,141	5,115,404,808	286,673,333	94.69		
国民健康保険税 (一般)	現年度	952,043,000	971,864,944	892,204,297	79,660,647	91.80		
	滞繰分	27,000,000	296,329,648	49,697,607	246,632,041	16.77		
国民健康保険税 (退職者)	現年度	76,989,000	50,355,056	49,649,368	705,688	98.60		
	滞繰分	1,200,000	15,368,429	2,725,003	12,643,426	17.73		
国民健康保険税 (合計)	現年度	1,029,032,000	1,022,220,000	941,853,665	80,366,335	92.14		
	滞繰分	28,200,000	311,698,077	52,422,610	259,275,467	16.82		
	計	1,057,232,000	1,333,918,077	994,276,275	339,641,802	74.54		
後期高齢保険料 (特別徴収)	現年度	217,528,000	210,908,200	210,931,800	△ 23,600	100.01		
	滞繰分				0			
後期高齢保険料 (普通徴収)	現年度	93,226,000	102,615,800	101,119,600	1,496,200	98.54		
	滞繰分	800,000	1,655,960	471,160	1,184,800	28.45		
後期高齢保険料 (合計)	現年度	310,754,000	313,524,000	312,051,400	1,472,600	99.53		
	滞繰分	800,000	1,655,960	471,160	1,184,800	28.45		
	計	311,554,000	315,179,960	312,522,560	2,657,400	99.16		
介護保険料 (特別徴収)	現年度	771,012,000	801,612,160	801,668,560	△ 56,400	100.01		
	滞繰分				0			
介護保険料 (普通徴収)	現年度	49,440,000	53,107,250	47,520,650	5,586,600	89.48		
	滞繰分	1,038,000	9,021,090	1,809,800	7,211,290	20.06		
介護保険料 (合計)	現年度	820,452,000	854,719,410	849,189,210	5,530,200	99.35		
	滞繰分	1,038,000	9,021,090	1,809,800	7,211,290	20.06		
	計	821,490,000	863,740,500	850,999,010	12,741,490	98.52		

※ 数字単位未満については四捨五入

平成29年度

(単位：円・%)

項目		予算額	調定額(A)	収入済額(B)	(A) - (B)	収入率		
市 民 税 (A) + (B)	現年度	1,994,318,000	2,059,253,506	2,041,282,273	17,971,233	99.13		
	滞繰分	13,285,000	81,444,819	12,551,165	68,893,654	15.41		
	個 人 (A)	現年度	1,659,022,000	1,717,959,906	1,701,113,273	16,846,633	99.02	
		滞繰分	12,547,000	78,049,919	11,715,065	66,334,854	15.01	
	法 人 (B)	現年度	335,296,000	341,293,600	340,169,000	1,124,600	99.67	
		滞繰分	738,000	3,394,900	836,100	2,558,800	24.63	
固 定 資 産 税 (F) + (G)	現年度	2,287,362,000	2,325,253,100	2,292,274,269	32,978,831	98.58		
	滞繰分	22,105,000	155,025,258	24,568,163	130,457,095	15.85		
	純固定資産税 (F) = (C)+(D)+(E)	現年度	2,278,151,000	2,316,041,200	2,283,062,369	32,978,831	98.58	
		滞繰分	22,105,000	155,025,258	24,568,163	130,457,095	15.85	
		土 地 (C)	現年度	706,994,000	718,297,300	708,069,241	10,228,059	98.58
			滞繰分	6,859,994	48,079,552	7,619,573	40,459,979	15.85
		家 屋 (D)	現年度	1,096,584,000	1,112,249,200	1,096,411,538	15,837,662	98.58
			滞繰分	10,640,203	74,448,900	11,798,546	62,650,354	15.85
	償却資産 (E)	現年度	474,573,000	485,494,700	478,581,590	6,913,110	98.58	
		滞繰分	4,604,803	32,496,806	5,150,044	27,346,762	15.85	
	交 付 金 (G)	現年度	9,211,000	9,211,900	9,211,900	0	100.00	
		滞繰分				0		
軽 自 動 車 税	現年度	126,314,000	130,121,600	127,389,100	2,732,500	97.90		
	滞繰分	1,135,000	4,297,895	936,550	3,361,345	21.79		
た ば こ 税	現年度	280,902,000	266,121,068	266,121,068	0	100.00		
	滞繰分				0			
入 湯 税	現年度	9,371,000	8,919,900	8,919,900	0	100.00		
	滞繰分				0			
都 市 計 画 税 (J)=(H)+(I)	現年度	354,157,000	358,528,300	354,820,904	3,707,396	98.97		
	滞繰分	3,145,000	22,486,043	3,849,757	18,636,286	17.12		
	土 地 (H)	現年度	160,125,000	162,712,400	161,029,857	1,682,543	98.97	
		滞繰分	1,421,949	10,204,935	1,747,151	8,457,784	17.12	
	家 屋 (I)	現年度	194,032,000	195,815,900	193,791,047	2,024,853	98.97	
		滞繰分	1,723,051	12,281,108	2,102,606	10,178,502	17.12	
市 税 合 計	現年度	5,052,424,000	5,148,197,474	5,090,807,514	57,389,960	98.89		
	滞繰分	39,670,000	263,254,015	41,905,635	221,348,380	15.92		
	計	5,092,094,000	5,411,451,489	5,132,713,149	278,738,340	94.85		
国民健康保険税 (一 般)	現年度	909,342,000	962,655,346	884,308,748	78,346,598	91.86		
	滞繰分	27,000,000	303,900,277	47,743,597	256,156,680	15.71		
国民健康保険税 (退 職 者)	現年度	21,060,000	26,699,554	26,472,532	227,022	99.15		
	滞繰分	1,200,000	10,182,161	2,253,379	7,928,782	22.13		
国民健康保険税 (合 計)	現年度	930,402,000	989,354,900	910,781,280	78,573,620	92.06		
	滞繰分	28,200,000	314,082,438	49,996,976	264,085,462	15.92		
	計	958,602,000	1,303,437,338	960,778,256	342,659,082	73.71		
後期高齢保険料 (特別徴収)	現年度	222,992,000	228,487,500	228,536,200	△ 48,700	100.02		
	滞繰分				0			
後期高齢保険料 (普通徴収)	現年度	101,568,000	104,688,000	102,723,800	1,964,200	98.12		
	滞繰分	800,000	2,242,700	624,300	1,618,400	27.84		
後期高齢保険料 (合 計)	現年度	324,560,000	333,175,500	331,260,000	1,915,500	99.43		
	滞繰分	800,000	2,242,700	624,300	1,618,400	27.84		
	計	325,360,000	335,418,200	331,884,300	3,533,900	98.95		
介護保険料 (特別徴収)	現年度	800,730,000	818,261,450	818,335,210	△ 73,760	100.01		
	滞繰分				0			
介護保険料 (普通徴収)	現年度	31,478,000	52,141,270	47,191,570	4,949,700	90.51		
	滞繰分	1,154,000	10,115,450	1,133,560	8,981,890	11.21		
介護保険料 (合 計)	現年度	832,208,000	870,402,720	865,526,780	4,875,940	99.44		
	滞繰分	1,154,000	10,115,450	1,133,560	8,981,890	11.21		
	計	833,362,000	880,518,170	866,660,340	13,857,830	98.43		

※ 数字単位未満については四捨五入

平成30年度

(単位：円・%)

項目		予算額	調定額(A)	収入済額(B)	(A) - (B)	収入率	
市 民 税 (A) + (B)	現年度	2,028,103,000	2,115,922,426	2,096,404,177	19,518,249	99.08	
	滞繰分	13,353,000	79,963,383	13,913,463	66,049,920	17.40	
	個 人 (A)	現年度	1,690,870,000	1,763,309,626	1,744,681,677	18,627,949	98.94
		滞繰分	12,743,000	76,509,983	13,082,363	63,427,620	17.10
	法 人 (B)	現年度	337,233,000	352,612,800	351,722,500	890,300	99.75
		滞繰分	610,000	3,453,400	831,100	2,622,300	24.07
固 定 資 産 税 (F) + (G)	現年度	2,192,697,000	2,273,872,400	2,242,801,110	31,071,290	98.63	
	滞繰分	21,615,000	138,048,170	28,932,308	109,115,862	20.96	
	純固定資産税 (F) = (C)+(D)+(E)	現年度	2,183,655,000	2,264,830,400	2,233,759,110	31,071,290	98.63
		滞繰分	21,615,000	138,048,170	28,932,308	109,115,862	20.96
	土 地 (C)	現年度	705,341,000	712,501,500	702,726,666	9,774,834	98.63
		滞繰分	6,981,847	43,429,092	9,101,923	34,327,169	20.96
	家 屋 (D)	現年度	998,922,000	1,074,518,200	1,059,776,846	14,741,354	98.63
		滞繰分	9,887,871	65,495,090	13,726,543	51,768,547	20.96
	償却資産 (E)	現年度	479,392,000	477,810,700	471,255,598	6,555,102	98.63
		滞繰分	4,745,282	29,123,988	6,103,842	23,020,146	20.96
	交 付 金 (G)	現年度	9,042,000	9,042,000	9,042,000	0	100.00
滞繰分					0		
軽 自 動 車 税	現年度	128,935,000	134,167,000	131,595,800	2,571,200	98.08	
	滞繰分	1,123,000	4,920,172	1,211,800	3,708,372	24.63	
た ば こ 税	現年度	260,531,000	260,016,626	260,016,626	0	100.00	
	滞繰分				0		
入 湯 税	現年度	8,829,000	8,933,850	8,933,850	0	100.00	
	滞繰分				0		
都 市 計 画 税 (J)=(H)+(I)	現年度	337,248,000	352,280,000	347,930,013	4,349,987	98.77	
	滞繰分	2,856,000	18,333,564	4,520,890	13,812,674	24.66	
	土 地 (H)	現年度	160,668,000	162,578,600	160,571,064	2,007,536	98.77
		滞繰分	1,360,624	8,461,012	2,086,409	6,374,603	24.66
	家 屋 (I)	現年度	176,580,000	189,701,400	187,358,949	2,342,451	98.77
		滞繰分	1,495,376	9,872,552	2,434,481	7,438,071	24.66
市 税 合 計	現年度	4,956,343,000	5,145,192,302	5,087,681,576	57,510,726	98.88	
	滞繰分	38,947,000	241,265,289	48,578,461	192,686,828	20.13	
	計	4,995,290,000	5,386,457,591	5,136,260,037	250,197,554	95.36	
国民健康保険税 (一 般)	現年度	740,912,000	794,293,436	736,753,079	57,540,357	92.76	
	滞繰分	27,000,000	312,321,625	49,413,576	262,908,049	15.82	
国民健康保険税 (退 職 者)	現年度	5,890,000	5,570,064	5,563,661	6,403	99.89	
	滞繰分	1,200,000	6,829,607	1,206,947	5,622,660	17.67	
国民健康保険税 (合 計)	現年度	746,802,000	799,863,500	742,316,740	57,546,760	92.81	
	滞繰分	28,200,000	319,151,232	50,620,523	268,530,709	15.86	
	計	775,002,000	1,119,014,732	792,937,263	326,077,469	70.86	
後期高齢保険料 (特別徴収)	現年度	233,947,000	231,568,500	231,632,300	△ 63,800	100.03	
	滞繰分				0		
後期高齢保険料 (普通徴収)	現年度	100,263,000	102,593,500	101,099,800	1,493,700	98.54	
	滞繰分	800,000	3,061,000	814,000	2,247,000	26.59	
後期高齢保険料 (合 計)	現年度	334,210,000	334,162,000	332,732,100	1,429,900	99.57	
	滞繰分	800,000	3,061,000	814,000	2,247,000	26.59	
	計	335,010,000	337,223,000	333,546,100	3,676,900	98.91	
介護保険料 (特別徴収)	現年度	883,784,000	881,547,220	881,796,210	△ 248,990	100.03	
	滞繰分				0		
介護保険料 (普通徴収)	現年度	35,068,000	54,386,590	49,170,870	5,215,720	90.41	
	滞繰分	1,398,000	10,100,500	1,285,070	8,815,430	12.72	
介護保険料 (合 計)	現年度	918,852,000	935,933,810	930,967,080	4,966,730	99.47	
	滞繰分	1,398,000	10,100,500	1,285,070	8,815,430	12.72	
	計	920,250,000	946,034,310	932,252,150	13,782,160	98.54	

※ 数字単位未満については四捨五入

7. 令和元年度税目別収納額

(単位:千円)

税目	収納額	割合(%)
市民税(個人)	1,750,109	33.9
市民税(法人)	351,205	6.8
固定資産税	2,297,751	44.5
軽自動車税	137,592	2.7
たばこ税	259,256	5.0
入湯税	9,091	0.2
都市計画税	358,893	6.9
市税合計	5,163,897	100.0
国民健康保険税	778,419	-
後期高齢保険料	354,170	-
介護保険料	925,223	-

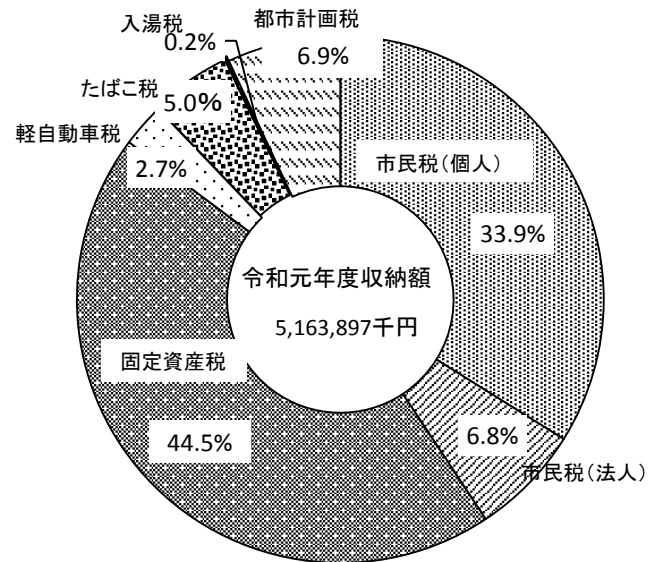

8. 納税義務者数

(単位:人)

区分	平成27年度	平成28年度	平成29年度	平成30年度	令和元年度	令和2年度
市民税(個人)	20,361	20,665	20,751	20,924	20,978	20,932
特別徴収	13,953	14,230	14,361	14,500	14,566	15,141
普通徴収	6,408	6,435	6,390	6,424	6,412	5,791
市民税(法人)	993	999	1,000	995	993	1,002
固定資産税						
土地・家屋・償却資産	16,971	17,012	17,085	17,117	17,142	17,169
交付金	3	3	3	3	3	3
軽自動車税(台数)	20,160	20,179	20,210	20,166	20,201	20,131
都市計画税	11,628	11,759	11,835	11,896	11,954	12,000
国民健康保険税	5,971	5,838	5,708	5,676	5,583	4,986
後期高齢者医療保険料	7,433	7,446	7,494	7,516	7,524	7,121
介護保険料	12,981	13,143	13,324	13,438	13,522	13,099

※ 法人市民税は減免法人を除く。

9. 納税義務者1人当たりの税額

(単位:円)

区分	平成27年度	平成28年度	平成29年度	平成30年度	令和元年度	令和2年度	
市民税(個人)	81,654	81,445	82,237	83,615	83,090	82,578	
固定資産税	131,340	134,549	135,559	132,315	134,037	133,979	
国民健康保険税	1人当たり	医療	70,366	73,044	73,653	62,600	62,851
		介護	25,623	26,569	27,547	17,985	17,523
		支援	22,541	23,597	23,805	19,267	19,243
	1世帯当たり	医療	120,307	121,537	121,077	101,448	100,884
		介護	30,928	31,830	32,704	21,176	20,477
		支援	38,539	39,262	39,132	31,224	30,887
後期高齢者医療保険料	39,429	42,106	44,459	44,460	47,180	53,808	

※ 各年度最終調定によるが、令和2年度は当初調定による。
 市民税の令和2年度分は、退職分離分を除いたものである。
 固定資産税は、法人納税義務者を含んだものである。
 国民健康保険税は、累積の人数及び世帯による。

Ⅲ 市民税

1. 個人市民税の年度別調定額の推移

(単位:千円)

区 分	平成28年度	平成29年度	平成30年度	令和元年度	令和2年度
調定額	1,692,686	1,717,960	1,763,310	1,754,835	1,728,527
対前年度比(%)	101.0	101.5	102.6	99.5	98.5

※ 令和2年度は賦課額報告書による。(次年度への年度更訂見込額分は除く。)

2. 個人市民税の業種別総所得金額等(所得割)

(単位:人・千円・%)

区 分		平成28年度		平成29年度		平成30年度		令和元年度		令和2年度	
		所得金額等	構成比	所得金額等	構成比	所得金額等	構成比	所得金額等	構成比	所得金額等	構成比
給与所得者	義務者	14,851	81.5	14,975	81.8	15,226	82.1	15,255	82.3	15,418	82.6
	総所得	40,488,454	84.7	41,009,806	84.3	41,983,756	84.1	42,546,808	85.2	42,708,054	85.4
	前年比	102.5	/	101.3	/	102.4	/	101.3	/	100.4	/
営業所得者	義務者	707	3.9	685	3.8	679	3.7	668	3.6	669	3.6
	総所得	2,127,438	4.4	2,096,742	4.3	2,036,660	4.1	2,065,761	4.2	2,100,362	4.2
	前年比	101.3	/	98.6	/	97.1	/	101.4	/	101.7	/
農業所得者	義務者	227	1.2	243	1.3	237	1.3	205	1.1	212	1.1
	総所得	576,486	1.2	667,738	1.4	642,088	1.3	561,449	1.1	587,108	1.2
	前年比	138.7	/	115.8	/	96.2	/	87.4	/	104.6	/
その他の所得者	義務者	2,339	12.8	2,300	12.6	2,265	12.2	2,254	12.2	2,241	12.0
	総所得	3,724,763	7.8	3,793,270	7.8	3,705,850	7.4	3,656,534	7.3	3,560,935	7.1
	前年比	98.6	/	101.8	/	97.7	/	98.7	/	97.4	/
譲渡所得者	義務者	109	0.6	100	0.5	132	0.7	141	0.8	132	0.7
	総所得	885,359	1.9	1,053,078	2.2	1,531,827	3.1	1,110,308	2.2	1,041,569	2.1
	前年比	63.2	/	118.9	/	145.5	/	72.5	/	93.8	/
合 計	義務者	18,233	100.0	18,303	100.0	18,539	100.0	18,523	100.0	18,672	100.0
	総所得	47,802,500	100.0	48,620,634	100.0	49,900,181	100.0	49,940,860	100.0	49,998,028	100.0
	前年比	101.3	/	101.7	/	102.6	/	100.1	/	100.1	/

※ 課税状況調べによる。(譲渡所得者には、分離課税分を含む。)

3. 個人市民税の業種別税額等(所得割)

(単位:千円・%)

区 分	平成28年度		平成29年度		平成30年度		令和元年度		令和2年度	
	税額	構成比	税額	構成比	税額	構成比	税額	構成比	税額	構成比
給与所得者	1,382,309	86.2	1,391,544	85.4	1,424,514	85.5	1,439,035	86.5	1,434,240	86.6
営業所得者	73,823	4.6	72,928	4.5	70,088	4.2	71,416	4.3	72,356	4.4
農業所得者	15,856	1.0	20,341	1.2	18,678	1.1	16,094	1.0	17,547	1.1
その他の所得者	103,255	6.4	106,776	6.5	103,546	6.2	102,540	6.1	96,382	5.8
譲渡所得者	29,240	1.8	38,481	2.4	49,570	3.0	34,918	2.1	34,740	2.1
合 計	1,604,483	100.0	1,630,070	100.0	1,666,396	100.0	1,664,003	100.0	1,655,265	100.0

※ 課税状況調べによる。

4. 申告相談の状況

区 分(年)	平成28年度	平成29年度	平成30年度	令和元年度	令和2年度
相談期間	2/1 ~ 3/15	2/1 ~ 3/15	2/1 ~ 3/15	2/1 ~ 3/15	2/3 ~ 4/16
相談日数	29	26	26	26	47
処理件数	1,881	1,869	1,863	1,913	1,886
確定申告件数	1,254	1,338	1,325	1,365	1,402

5. 法人市民税の年度別調定額の推移

(単位:千円・%)

区 分	平成27年度	平成28年度	平成29年度	平成30年度	令和元年度
調 定 額	394,592	371,020	341,294	352,613	351,865
対前年度比	91.4	94.0	92.0	103.3	99.8

6. 法人数等

区 分		平成28年度	平成29年度	平成30年度	令和元年度	令和2年度
法人数	第1号の法人	676	675	680	678	683
	第2号の法人	4	3	2	6	6
	第3号の法人	220	221	220	221	222
	第4号の法人	28	27	28	27	27
	第5号の法人	42	43	42	41	42
	第6号の法人	7	5	5	5	7
	第7号の法人	59	64	58	56	57
	第8号の法人	3	3	3	3	3
	第9号の法人	3	3	5	5	5
		合 計	1,042	1,044	1,043	1,042
前年度比		100.7	100.2	99.9	99.9	101.0

※ 平成20年度税制改正後の法人区分で表示

(課税状況調べによる)

第1号	下記以外の法人
第2号	資本金等の金額が1,000万円以下である法人で、従業者数の合計数が50人を超えるもの
第3号	資本金等の金額が1,000万円を超え1億円以下である法人で、従業者数の合計数が50人以下であるもの
第4号	資本金等の金額が1,000万円を超え1億円以下である法人で、従業者数の合計数が50人を超えるもの
第5号	資本金等の金額が1億円を超え10億円以下である法人で、従業者数の合計数が50人以下であるもの
第6号	資本金等の金額が1億円を超え10億円以下である法人で、従業者数の合計数が50人を超えるもの
第7号	資本金等の金額が10億円を超える法人で、従業者数の合計数が50人以下であるもの
第8号	資本金等の金額が10億円を超え50億円以下である法人で、従業者数の合計数が50人を超えるもの
第9号	資本金等の金額が50億円を超える法人で、従業者数の合計数が50人を超えるもの

※ 平成27年4月1日以後に開始する事業年度の「資本金等の金額※」は、「資本金等の金額」が「資本金と資本準備金の合計額」を下回る場合は、「資本金と資本準備金の合計額」が「資本金等の金額」
 (注) 資本金等の金額は、無償増減資を行った場合はその調整後の金額

7. 法人市民税の業種別税割調べ

(単位:千円)

区 分	平成29年度		平成30年度		令和元年度		前年比 (B)/(A)	構成比
	件数	税割額	件数	税割額(A)	件数	税割額(B)		
農業、林業	8	354	4	49	8	149	304.1%	0.1%
建設業	131	40,035	152	28,570	132	31,887	111.6%	13.5%
製造業	94	93,141	93	122,396	104	114,859	93.8%	48.8%
電気・ガス・熱供給・水道業	1	31	3	39	2	65	166.7%	0.0%
情報通信業	10	874	3	540	8	646	119.6%	0.3%
運輸業、郵便業	42	14,205	51	11,316	47	11,646	102.9%	4.9%
卸売業、小売業	176	39,652	193	27,401	197	33,947	123.9%	14.4%
金融業、保険業	31	11,242	27	15,240	25	8,716	57.2%	3.7%
不動産業、物品賃貸業	33	5,227	37	5,858	38	5,466	93.3%	2.3%
学術研究、専門・技術サービス業	12	574	16	1,103	18	2,765	250.7%	1.2%
宿泊業、飲食サービス業	23	731	23	575	23	628	109.2%	0.3%
生活関連サービス業、娯楽業	48	7,887	55	5,818	42	12,231	210.2%	5.2%
教育、学習支援業	10	634	7	247	6	160	64.8%	0.1%
医療、福祉	35	4,337	31	5,128	33	3,350	65.3%	1.4%
複合サービス事業	7	3,055	7	6,276	7	2,531	40.3%	1.1%
サービス業(他に分類されないもの)	49	4,319	50	5,855	48	6,012	102.7%	2.6%
公務(他に分類されるものを除く)	0	0	0	0	0	0	0.0%	0.0%
分類不能の産業	4	607	2	6	3	333	5550.0%	0.1%
合 計	714	226,905	754	236,417	741	235,391	99.6%	100.0%

※ 件数は調定による。

IV 固定資産税 ・ 都市計画税

1. 固定資産税の年度別調定額の推移

(単位:千円・%)

区 分	平成28年度	平成29年度	平成30年度	令和元年度	令和2年度
調 定 額	2,297,810	2,325,252	2,264,831	2,298,068	2,335,026
対前年度比	102.7	101.2	97.4	101.5	101.6

※ 令和2年度は当初調定額による。

2. 固定資産税の区分別最終調定額の推移

(1) 純固定資産税額

(単位:千円・%)

区 分	平成28年度		平成29年度		平成30年度		令和元年度		令和2年度		
	税額等	前年比	税額等	前年比	税額等	前年比	税額等	前年比	税額等	前年比	
課税標準額	土 地	51,876,022	99.2	51,642,378	99.5	51,190,967	99.1	50,643,302	98.9	50,772,765	100.3
	家 屋	79,996,628	103.0	82,091,339	102.6	79,415,874	96.7	79,590,149	100.2	81,967,147	103.0
	償却資産	35,787,086	107.0	37,336,271	104.3	36,666,944	98.2	33,982,851	92.7	34,116,377	100.4
	計	167,659,736	102.6	171,069,988	102.0	167,273,785	97.8	164,216,302	98.2	166,856,289	101.6
税 額	土 地	722,702	99.2	718,297	99.4	712,502	99.2	708,710	99.5	710,526	100.3
	家 屋	1,087,278	102.7	1,112,250	102.3	1,074,520	96.6	1,113,796	103.7	1,147,067	103.0
	償却資産	478,973	108.3	485,494	101.4	477,811	98.4	475,562	99.5	477,433	100.4
	計	2,288,953	102.7	2,316,041	101.2	2,264,833	97.8	2,298,068	101.5	2,335,026	101.6

※ 令和2年度は当初調定による。

(2) 交付金

(単位:千円・%)

区 分	平成28年度		平成29年度		平成30年度		令和元年度		令和2年度	
	税額等	前年比	税額等	前年比	税額等	前年比	税額等	前年比	税額等	前年比
課税標準額	632,717	98.6	658,002	104.0	645,873	98.2	641,107	99.3	631,695	98.5
税 額	8,857	98.6	9,211	104.0	9,042	98.2	8,975	99.3	8,844	98.5

(3) 固定資産税集計

(単位:千円・%)

区 分	平成28年度		平成29年度		平成30年度		令和元年度		令和2年度	
	税額等	前年比	税額等	前年比	税額等	前年比	税額等	前年比	税額等	前年比
課税標準額	168,292,453	102.6	171,727,990	102.0	167,919,658	97.8	164,857,409	98.2	167,487,984	101.6
税 額	2,297,810	102.7	2,325,252	101.2	2,273,875	97.8	2,307,043	101.5	2,343,870	101.6

3. 土地概況の推移

(単位:前年比 %)

区分	平成28年度	前年比	平成29年度	前年比	平成30年度	前年比	令和元年度	前年比	令和2年度	前年比	
納税義務者(人)	14,431	100.3	14,486	100.4	14,547	100.4	14,616	100.5	14,666	100.3	
筆数	田	15,313	99.9	15,290	99.8	15,258	99.8	15,229	99.8	15,159	99.5
	畑	17,577	99.9	17,555	99.9	17,527	99.8	17,502	99.9	17,488	99.9
	宅地	39,731	100.6	40,083	100.9	40,374	100.7	40,686	100.8	41,013	100.8
	山林	6,959	100.0	6,962	100.0	6,970	100.1	6,969	100.0	7,003	100.5
	その他	47,532	100.1	47,587	100.1	47,645	100.1	47,646	100.0	47,714	100.1
	計	127,112	100.2	127,477	100.3	127,774	100.2	128,032	100.2	128,377	100.3
地積 (k ² m ²)	田	18.0	100.0	18.0	100.0	17.9	99.4	17.9	100.0	17.8	99.4
	畑	12.9	100.0	12.9	100.0	12.9	100.0	12.8	99.2	12.8	100.0
	宅地	10.1	101.0	10.1	100.0	10.1	100.0	10.2	101.0	10.3	101.0
	山林	64.1	100.0	64.1	100.0	64.2	100.2	64.2	100.0	64.2	100.0
	その他	33.9	99.7	33.9	100.0	33.9	100.0	33.9	100.0	33.9	100.0
	計	139.0	100.0	139.0	100.0	139.0	100.0	139.0	100.0	139.0	100.0
評価額 (百万円)	田	1,721.2	101.7	1,680.0	97.6	1,707.9	101.7	1,664.0	97.4	1,657.0	99.6
	畑	532.1	94.8	559.9	105.2	512.8	91.6	499.9	97.5	491.7	98.4
	宅地	109,304.8	99.1	108,627.1	99.4	108,364.7	99.8	108,171.4	99.8	108,210.1	100.0
	山林	282.0	100.0	282.0	100.0	282.0	100.0	282.0	100.0	282.7	100.2
	その他	4,134.9	97.7	4,149.0	100.3	4,032.4	97.2	3,950.9	98.0	3,993.1	101.1
	計	115,975.0	99.1	115,298.0	99.4	114,899.8	99.7	114,568.2	99.7	114,634.6	100.1
提示平均価格 (円)	田	93,121	100.0	93,101	100.0	93,123	100.0	93,123	100.0	93,123	100.0
	畑	38,141	100.0	38,123	100.0	38,161	100.1	38,161	100.0	38,161	100.0
	宅地	11,645	97.5	11,508	98.8	11,401	99.1	11,401	100.0	11,401	100.0
	山林	13,723	101.3	13,723	100.0	13,723	100.0	13,723	100.0	13,723	100.0

※ 提示平均価格の単位は、田、畑及び山林にあつては、1,000㎡当たり、宅地は、1㎡当たりの価格である。

4. 家屋概況の推移

区分	平成28年度	前年比 (%)	平成29年度	前年比 (%)	平成30年度	前年比 (%)	令和元年度	前年比 (%)	令和2年度	前年比 (%)	
納税義務者(人)	13,889	100.3	13,941	100.4	14,018	100.6	14,086	100.5	14,129	100.3	
棟数	木造	27,148	99.8	27,153	100.0	27,166	100.0	27,156	100.0	27,089	99.8
	非木造	4,752	100.5	4,774	100.5	4,796	100.5	4,834	100.8	4,851	100.4
	計	31,900	99.9	31,927	100.1	31,962	100.1	31,990	100.1	31,940	99.8
床面積 (百㎡)	木造	25,904.3	100.2	25,995.2	100.4	26,133.0	100.5	26,260.0	100.5	26,300.4	100.2
	非木造	11,560.4	100.6	11,664.0	100.9	11,683.1	100.2	11,822.0	101.2	11,939.8	101.0
	計	37,464.7	100.3	37,659.2	100.5	37,816.1	100.4	38,082.0	100.7	38,240.2	100.4
評価額 (百万円)	木造	38,284.9	102.5	39,296.1	102.6	38,279.0	97.4	39,599.0	103.4	40,668.8	102.7
	非木造	41,853.3	103.0	42,968.3	102.7	41,298.7	96.1	43,073.0	104.3	44,103.4	102.4
	計	80,138.2	102.8	82,264.4	102.7	79,577.7	96.7	82,672.0	103.9	84,772.2	102.5
提示平均価格 (円/㎡)	木造	14,779	102.3	15,117	102.3	14,648	96.9	15,079	102.9	15,463	102.5
	非木造	36,204	102.4	36,838	101.8	35,349	96.0	36,436	103.1	36,938	101.4

5. 新增築家屋概況の推移

区分	平成28年度	前年比 (%)	平成29年度	前年比 (%)	平成30年度	前年比 (%)	令和元年度	前年比 (%)	令和2年度	前年比 (%)	
棟数	木造	194	80.5	200	103.1	217	108.5	209	96.3	179	85.6
	非木造	63	165.8	43	68.3	45	104.7	56	124.4	48	85.7
	計	257	92.1	243	94.6	262	107.8	265	101.1	227	85.7
床面積 (百㎡)	木造	226.1	74.8	243.0	107.5	280.6	115.5	272.3	97.0	231.5	85.0
	非木造	208.4	193.5	159.4	76.5	79.2	49.7	194.5	245.6	154.3	79.3
	計	434.5	106.0	402.4	92.6	359.8	89.4	466.8	129.7	385.8	82.6
評価額 (百万円)	木造	1,056.0	74.2	1,116.8	105.8	1,424.3	127.5	1,413.7	99.3	1,191.4	84.3
	非木造	1,768.1	178.9	1,322.7	74.8	1,116.8	84.4	1,843.0	165.0	1,079.9	58.6
	計	2,824.1	117.1	2,439.5	86.4	2,541.1	104.2	3,256.7	128.2	2,271.3	69.7

6. 家屋の構成(令和2年度)

○床面積

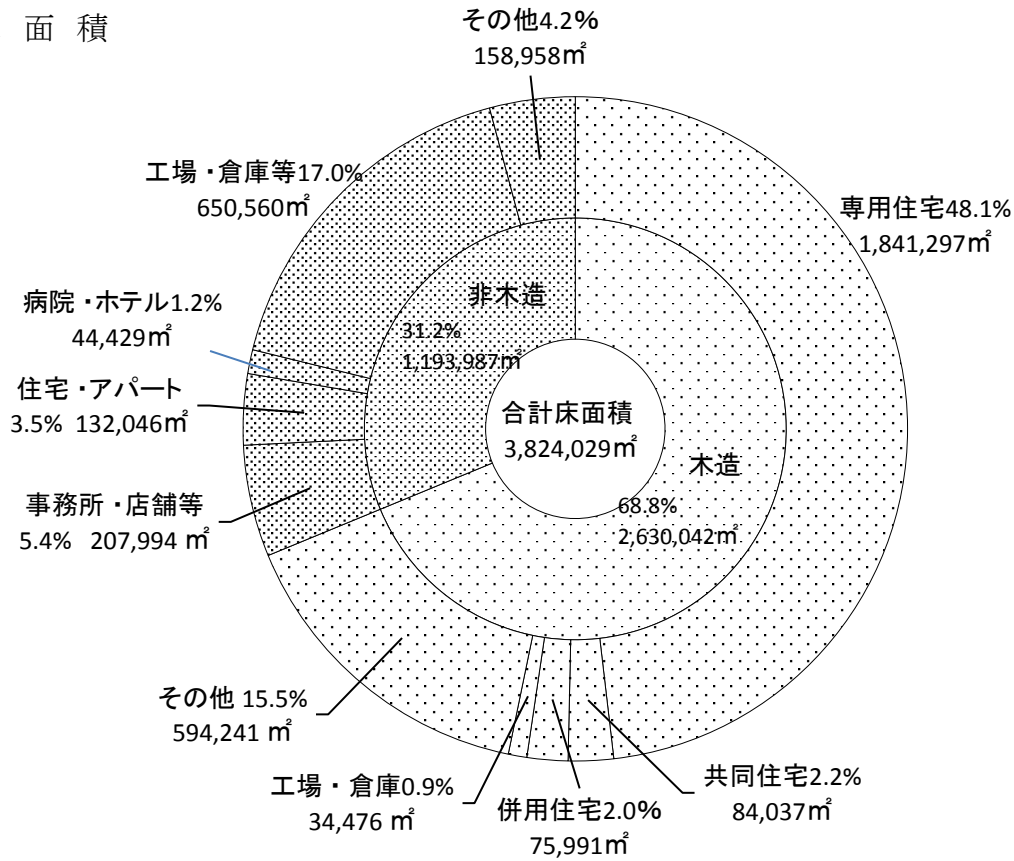

○評価額

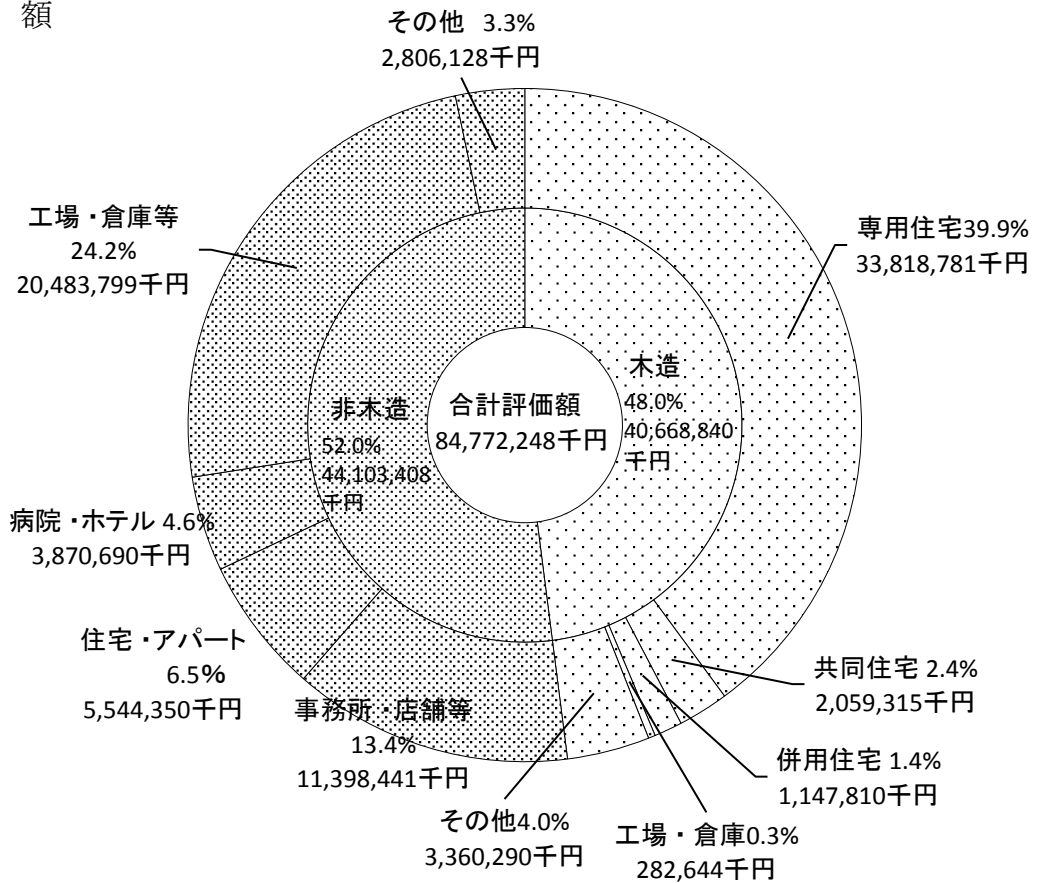

7. 償却資産概況の推移

区 分		平成28年度	前年比 (%)	平成29年度	前年比 (%)	平成30年度	前年比 (%)	令和元年度	前年比 (%)	令和2年度	前年比 (%)
納税義務者 (人)	法定免税点以上	639	101.9	660	103.3	664	100.6	671	101.1	691	103.0
	法定免税点未満	701	95.0	687	98.0	640	93.2	692	108.1	672	97.1
	計	1,340	98.2	1,347	100.5	1,304	96.8	1,363	104.5	1,363	100.0
決定価格 (百万円)		35,658.3	105.0	37,543.8	105.3	36,475.4	97.2	36,630.4	100.4	36,689.2	100.2

8. 寒河江市企業立地等の促進に関する固定資産税課税免除条例等に基づく免除額の推移

区 分		平成28年度		平成29年度		平成30年度		令和元年度		令和2年度	
		件数	前年比 (%)	件数	前年比 (%)	件数	前年比 (%)	件数	前年比 (%)	件数	前年比 (%)
件 数	継続分	15	93.8	15	100.0	20	133.3	19	95.0	13	68.4
	新規分	7	77.8	13	185.7	7	53.8	6	85.7	5	83.3
	計	22	88.0	28	127.3	27	96.4	25	92.6	18	72.0
免除税額 (千円)		21,968	84.8	42,510	193.5	42,468	99.9	39,152	92.2	30,897	78.9

9. 償却資産種類別構成

(単位:千円)

種 別	構築物	機械及び装置	船舶・航空機・車両及び運搬具	工具・器具及び備品	総務大臣配分	計
決定価格	5,102	19,742	425	4,271	7,149	36,689
割合 (%)	13.9	53.8	1.2	11.6	19.5	100.0

10. 都市計画税の年度別調定額の推移

区 分	平成28年度	平成29年度	平成30年度	令和元年度	令和2年度
調定額(千円)	353,492	358,528	352,280	358,927	365,066
前年度比(%)	101.4	101.4	98.3	101.9	101.7

※ 令和2年度は当初調定による。

11. 都市計画税概況の推移

区 分	平成28年度		平成29年度		平成30年度		令和元年度		令和2年度		
	課 標	前年比 (%)	課 標	前年比 (%)	課 標	前年比 (%)	課 標	前年比 (%)	課 標	前年比 (%)	
納税義務者数(人)	11,759	101.1	11,835	100.6	11,896	100.5	11,954	100.5	12,000	100.4	
課税標 準額 (百万円)	土地	54,710	99.2	54,502	99.6	54,414	99.8	54,237	99.7	54,403	100.3
	家屋	63,640	103.3	65,525	103.0	63,473	96.9	65,919	103.9	67,787	102.8
	計	118,350	101.4	120,027	101.4	117,887	98.2	120,156	101.9	122,190	101.7

※ 令和2年度は当初調定による。

V 諸 税

1. 軽自動車税の年度別調定額の推移

(単位:千円・%)

区 分	平成29年度	平成30年度	令和元年度	令和2年度
調定額	130,122	134,167	138,166	141,320
前年度比	103.6	103.1	103.0	102.3

※ 令和2年度は令和2年5月末現在

2. 軽自動車等の台数及び車種別調定額等の推移

(単位:千円・%)

区 分	平成29年度			平成30年度			令和元年度			令和2年度			
	台数	調定額	台数割合	台数	調定額	台数割合	台数	調定額	台数割合	台数	調定額	台数割合	
原動機付 自転車	50cc以下	1,109	2,218.0	5.5	1,010	2,020.0	5.0	959	1,918.0	4.8	925	1,850.0	4.6
	90cc以下	128	256.0	0.6	116	232.0	0.6	123	246.0	0.6	126	252.0	0.6
	125cc以下	131	314.4	0.6	144	345.6	0.7	149	357.6	0.7	165	396.0	0.8
	ミニカー	32	118.4	0.1	30	111.0	0.1	29	107.3	0.1	30	111.0	0.1
軽自動車	二輪車	397	1,429.2	2.0	385	1,386.0	1.9	392	1,411.2	1.9	407	1,465.2	2.0
	被牽引車	53	190.8	0.3	47	169.2	0.2	49	176.4	0.2	46	165.6	0.2
	三輪車	1	4.6	0.0	1	4.6	0.0	2	9.2	0.0	2	9.2	0.0
	四輪乗用 (自家用)	10,911	92,065.2	54.0	10,993	95,982.6	54.5	11,063	99,645.6	54.8	11,001	102,483.6	54.7
	四輪乗用 (営業用)	1	5.5	0.0	1	5.5	0.0	1	5.5	0.0	1	6.9	0.0
	四輪貨物 (自家用)	5,417	25,834.7	26.8	5,389	26,141.4	26.8	5,343	26,290.6	26.5	5,304	26,428.8	26.4
	四輪貨物 (営業用)	50	171.2	0.2	54	185.4	0.3	54	191.8	0.3	58	204.2	0.3
小型特殊 自動車	農耕用	1,204	2,889.6	6.0	1,211	2,906.4	6.0	1,217	2,920.8	6.0	1,226	2,942.4	6.1
	その他	320	1,888.0	1.6	327	1,929.3	1.6	341	2,011.9	1.7	346	2,041.4	1.7
二輪小型自動車	456	2,736.0	2.3	458	2,748.0	2.3	479	2,874.0	2.4	494	2,964.0	2.5	
合 計	20,210	130,121.6	100.0	20,166	134,167.0	100.0	20,201	138,165.9	100.0	20,131	141,320.3	100.0	
伸 長 率	100.2	103.6	-	99.8	103.1	-	100.2	103.0	-	99.7	102.3	-	

※ 令和2年度は令和2年5月末現在

3. たばこ税の年度別調定額の推移

(単位:千円・%)

区 分	平成27年度	平成28年度	平成29年度	平成30年度	令和元年度
調定額	292,168	284,284	266,121	260,017	259,256
前年度比	97.0	97.3	93.6	97.7	99.7

4. たばこ税の年度別・月別調定額等の推移

(単位:千円・%)

年 度	平成27年度		平成28年度		平成29年度		平成30年度		令和元年度	
月 別	調定額	構成比	調定額	構成比	調定額	構成比	調定額	構成比	調定額	構成比
4	23,844	8.2	26,544	9.3	22,387	8.4	22,232	8.6	20,827	8.0
5	24,656	8.4	22,668	8.0	22,406	8.4	19,193	7.4	21,975	8.5
6	24,522	8.4	23,895	8.4	22,791	8.6	23,258	8.9	21,384	8.3
7	25,773	8.8	24,794	8.7	23,072	8.7	22,457	8.6	22,126	8.5
8	25,862	8.9	24,334	8.6	23,372	8.8	21,797	8.4	22,032	8.5
9	25,694	8.8	24,931	8.8	25,656	9.6	22,403	8.6	23,676	9.1
計	150,351	51.5	147,166	51.8	139,684	52.5	131,340	50.5	132,020	50.9
10	25,253	8.6	24,039	8.4	21,839	8.2	27,912	10.7	22,255	8.6
11	25,496	8.7	23,483	8.3	21,836	8.2	16,779	6.5	21,228	8.2
12	21,813	7.5	22,537	7.9	21,301	8.0	20,759	8.0	20,774	8.0
1	26,070	8.9	27,421	9.6	23,932	9.0	22,845	8.8	22,934	8.8
2	22,283	7.6	20,111	7.1	18,140	6.8	21,187	8.1	19,590	7.6
3	20,902	7.2	19,527	6.9	19,389	7.3	19,195	7.4	20,455	7.9
計	141,817	48.5	137,118	48.2	126,437	47.5	128,677	49.5	127,236	49.1
合 計	292,168	100.0	284,284	100.0	266,121	100.0	260,017	100.0	259,256	100.0
前年度比	97.0		97.3		93.6		97.7		99.7	
本 数	56,871,970		55,190,619		51,341,004		50,616,938		45,780,172	
前年度比	97.0		97.0		93.0		98.6		90.4	
税 率	平成25年4月1日 から旧3級品以外は 1,000本@5,262円	同 左		同 左		平成30年10月1日 から旧3級品以外は 1,000本@5,692円		同 左		
	旧3級品は 1,000本@2,495円	平成28年4月1日 から旧3級品は 1,000本@2,925円 ※手持品課税あり	平成29年4月1日 から旧3級品は 1,000本@3,355円 ※手持品課税あり	平成30年4月1日 から旧3級品は 1,000本@4,000円 ※手持品課税あり	令和元年10月1日 から旧3級品は 1,000本@5,692円 ※手持品課税あり					

※旧3級品:エコー,ゴールデンバット,しんせい,わかば,バイオレット,ウルマ

5. 入湯税の年度別調定額の推移

(単位:千円・%)

区 分	平成27年度	平成28年度	平成29年度	平成30年度	令和元年度
調定額	9,122	9,188	8,920	8,934	9,091
前年度比	108.5	100.7	97.1	100.2	101.8

6. 入湯税の年度別・月別調定額等の推移

(単位:千円・%)

年 度	平成27年度		平成28年度		平成29年度		平成30年度		令和元年度	
月 別	調定額	構成比	調定額	構成比	調定額	構成比	調定額	構成比	調定額	構成比
4	582	6.4	645	7.0	570	6.4	619	6.9	604	6.6
5	655	7.2	598	6.5	594	6.7	652	7.3	675	7.4
6	763	8.3	780	8.5	718	8.0	751	8.4	780	8.6
7	846	9.3	948	10.3	882	9.9	987	11.0	924	10.2
8	828	9.1	798	8.7	804	9.0	773	8.7	770	8.5
9	929	10.2	979	10.7	1,032	11.6	898	10.1	984	10.8
計	4,603	50.5	4,748	51.7	4,600	51.6	4,680	52.4	4,737	52.1
10	753	8.2	771	8.4	738	8.3	803	9.0	795	8.7
11	1,009	11.1	1,097	11.9	929	10.4	855	9.6	864	9.5
12	817	9.0	740	8.0	689	7.7	776	8.7	799	8.8
1	758	8.3	723	7.9	705	7.9	705	7.9	725	8.0
2	586	6.4	549	6.0	594	6.6	551	6.1	602	6.6
3	596	6.5	560	6.1	665	7.5	564	6.3	569	6.3
計	4,519	49.5	4,440	48.3	4,320	48.4	4,254	47.6	4,354	47.9
合 計	9,122	100.0	9,188	100.0	8,920	100.0	8,934	100.0	9,091	100.0

(単位:人・%)

区 分	平成27年度		平成28年度		平成29年度		平成30年度		令和元年度	
	客数	前年比	客数	前年比	客数	前年比	客数	前年比	客数	前年比
宿 泊	53,590	110.5	54,553	101.8	52,948	97.1	53,456	101.0	54,928	102.8
日 帰 等	14,453	95.6	13,395	92.7	13,036	97.3	12,206	93.6	11,359	93.1
計	68,043	106.9	67,948	99.9	65,984	97.1	65,662	99.5	66,287	101.0
税 率										
宿 泊	150円		150円		150円		150円		150円	
日 帰 等	75円		75円		75円		75円		75円	
特徴義務者	9		9		9		9		9	

7. 国民健康保険税の年度別調定額の推移

(単位:千円・%)

区 分	平成28年度	平成29年度	平成30年度	令和元年度	令和2年度
調定額	1,022,220	989,354	799,864	777,322	760,823
前年度比	99.1	96.8	80.8	97.2	97.9

※ 令和2年度は当初調定による。

8. 国民健康保険税の所得区分別調定額等の推移

(1) 医療保険分

区分	平成28年度		平成29年度		平成30年度		令和元年度		令和2年度		
	一般	退職	一般	退職	一般	退職	一般	退職	一般	退職	
所得割	標準額(千円)	5,098,233	193,590	5,217,750	111,682	5,598,783	9,355	5,196,399	3,351	4,476,813	0
	按分率(%)	9.2	9.2	9.2	9.2	8.17	8.17	8.17	8.17	8.17	8.17
	金額(千円)	469,035	17,810	480,031	10,275	457,419	764	424,543	273	365,754	0
資産割	標準額(千円)	250,335	13,505	250,583	7,656	-	-	-	-	-	-
	按分率(%)	22.0	22.0	22.0	22.0	-	-	-	-	-	-
	金額(千円)	55,074	2,971	55,128	1,684	-	-	-	-	-	-
均等割	被保険者数(人)	9,284	404	9,161	197	9,134	27	8,933	1	8,044	0
	按分率(円)	26,700	26,700	26,700	26,700	26,600	26,600	26,600	26,600	26,600	26,600
	金額(千円)	247,883	10,787	244,599	5,260	242,964	718	237,618	27	213,970	0
平等割	世帯数	5,671	167	5,626	82	5,669	7	5,583	0	4,986	0
	按分率(円)	26,000	26,000	26,000	26,000	20,300	20,300	20,300	20,300	20,300	20,300
	金額(千円)	139,009	4,232	137,995	2,080	108,651	132	106,905	0	95,146	0
合計税額		911,001	35,800	917,753	19,299	809,034	1,614	769,066	300	674,870	0
軽減	世帯数	3,010	91	2,989	42	3,065	3	2,999	0	2,786	0
	金額(千円)	101,455	3,978	100,392	1,811	94,684	228	92,035	0	85,405	0
課税限度超過額	世帯数	154	9	161	9	105	1	82	1	68	0
	金額(千円)	50,523	1,726	55,604	1,770	64,699	114	25,914	130	22,847	0
調定額(千円)		667,856	30,736	664,171	16,162	560,673	3,477	554,193	468	544,444	0
前年度比(%)		98.9		97.4		82.9		98.3		98.2	
平均税額	1人@(円)	73,044		73,653		62,600		62,851		68,987	
	1世帯@(円)	121,537		121,077		101,448		100,884		111,635	
課税限度額(円)		540,000		540,000		580,000		610,000		630,000	

※ 令和2年度は当初調定による。

(2) 介護保険分

区分	平成28年度		平成29年度		平成30年度		令和元年度		令和2年度		
	一般	退職	一般	退職	一般	退職	一般	退職	一般	退職	
所得割	標準額(千円)	2,149,790	207,583	2,217,250	106,230	2,242,965	30,122	2,119,900	1,563	1,663,278	0
	按分率(%)	2.8	2.8	2.8	2.8	1.73	1.73	1.73	1.73	1.73	1.73
	金額(千円)	60,193	5,812	62,082	2,974	38,803	521	36,673	27	28,774	0
資産割	標準額(千円)	67,978	13,459	66,807	7,373	-	-	-	-	-	-
	按分率(%)	8.0	8.0	8.0	8.0	-	-	-	-	-	-
	金額(千円)	5,438	1,077	5,345	590	-	-	-	-	-	-
均等割	被保険者数(人)	3,038	427	2,981	208	2,946	74	2,864	16	2,419	0
	按分率(円)	10,200	10,200	10,200	10,200	8,200	8,200	8,200	8,200	8,200	8,200
	金額(千円)	30,988	4,355	30,406	2,122	24,157	607	23,485	131	19,836	0
平等割	世帯数	2,544	354	2,507	182	2,498	73	2,454	16	2,069	0
	按分率(円)	6,700	6,700	6,700	6,700	4,200	4,200	4,200	4,200	4,200	4,200
	金額(千円)	17,045	2,372	16,797	1,219	10,492	307	10,307	67	8,690	0
合計税額		113,664	13,616	114,630	6,905	73,452	1,435	70,465	225	57,300	0
軽減	世帯数	1,251	192	1,204	97	1,243	40	1,221	11	1,054	0
	金額(千円)	11,849	1,717	11,507	839	8,749	260	8,562	64	7,329	0
課税限度超過額	世帯数	77	6	81	4	22	0	14	0	11	0
	金額(千円)	5,362	357	5,777	291	1,303	0	1,023	0	980	0
調定額(千円)		80,563	9,451	81,126	4,820	52,319	898	49,302	149	45,413	0
前年度比(%)		94.0		95.5		61.9		92.9		91.8	
平均税額	1人@(円)	26,569		27,547		17,985		17,523		19,383	
	1世帯@(円)	31,830		32,704		21,176		20,477		22,695	
課税限度額(円)		160,000		160,000		160,000		160,000		170,000	

※ 令和2年度は当初調定による。

(3) 支援金分

区 分		平成28年度		平成29年度		平成30年度		令和元年度		令和2年度	
		一 般	退 職	一 般	退 職	一 般	退 職	一 般	退 職	一 般	退 職
所得割	標準額(千円)	5,098,233	193,590	5,217,750	111,682	5,598,783	9,355	5,196,399	3,351	4,476,813	0
	按分率(%)	3.0	3.0	3.0	3.0	2.47	2.47	2.47	2.47	2.47	2.47
	金 額(千円)	152,945	5,808	156,531	3,350	138,288	231	128,349	83	110,576	0
資産割	標準額(千円)	250,335	13,505	250,583	7,656	-	-	-	-	-	-
	按分率(%)	7.0	7.0	7.0	7.0	-	-	-	-	-	-
	金 額(千円)	17,524	945	17,541	536	-	-	-	-	-	-
均等割	被保険者数(人)	9,284	404	9,161	197	9,134	27	8,933	1	8,044	0
	按分率(円)	8,600	8,600	8,600	8,600	8,300	8,300	8,300	8,300	8,300	8,300
	金 額(千円)	79,842	3,474	78,785	1,694	75,812	224	74,144	8	66,765	0
平等割	世帯数	5,671	167	5,626	82	5,669	7	5,583	0	4,986	0
	按分率(円)	7,600	7,600	7,600	7,600	6,300	6,300	6,300	6,300	6,300	6,300
	金 額(千円)	40,633	1,237	40,337	608	33,719	41	33,177	0	29,528	0
合 計 税 額		290,944	11,464	293,194	6,188	247,819	496	235,670	91	206,869	0
軽減	世帯数	3,010	91	2,989	42	3,065	3	2,999	0	2,786	0
	金 額(千円)	31,554	1,245	31,217	567	29,493	71	28,668	0	26,603	0
課税限度 超過額	世帯数	132	9	139	9	89	1	79	1	69	0
	金 額(千円)	14,157	506	15,762	515	18,230	31	7,459	38	7,006	0
調 定 額(千円)		215,757	9,923	214,631	5,252	172,563	1,074	169,674	145	166,298	0
前年度比(%)		99.7		97.4		79.0		97.8		97.9	
平均税額	1人@(円)	23,597		23,805		19,267		19,243		21,072	
	1世帯@(円)	39,262		39,132		31,224		30,887		34,098	
課税限度額(円)		190,000		190,000		190,000		190,000		190,000	

※ 令和2年度は当初調定による。

9. 国民健康保険税の賦課割合等

(単位:円・%)

年度	区分			所得割	資産割	被保険者 均等割	世帯別 平等割	納期	最高額	最低額	平均税額	
											1世帯@	1人@
平成28年度	医療分	賦課割合	一般	51.5	6.0	27.2	15.3	8	540,000	11,900	121,537	73,044
			退職	49.8	8.3	30.1	11.8					
		按分率	9.20	22.00	26,700	26,000						
	介護分	賦課割合	一般	53.0	4.8	27.2	15.0	8	160,000	5,000	31,830	26,569
			退職	42.7	7.9	32.0	17.4					
		按分率	2.8	8.0	10,200	6,700						
	支援分	賦課割合	一般	52.6	6.0	27.4	14.0	8	190,000	3,700	39,262	23,597
			退職	50.7	8.2	30.3	10.8					
		按分率	3.0	7.0	8,600	7,600						
平成29年度	医療分	賦課割合	一般	52.3	6.0	26.7	15.0	8	540,000	11,900	121,077	73,653
			退職	53.2	8.7	27.3	10.8					
		按分率	9.2	22.0	26,700	26,000						
	介護分	賦課割合	一般	54.1	4.7	26.5	14.7	8	160,000	5,000	32,704	27,547
			退職	43.1	8.5	30.7	17.7					
		按分率	2.8	8.0	10,200	6,700						
	支援分	賦課割合	一般	53.3	6.0	26.9	13.8	8	190,000	3,700	39,132	23,805
			退職	54.1	8.7	27.4	9.8					
		按分率	3.0	7.0	8,600	7,600						
平成30年度	医療分	賦課割合	一般	56.5	-	30.1	13.4	8	580,000	11,000	101,448	62,600
			退職	47.4	-	44.5	8.1					
		按分率	8.17	-	26,600	20,300						
	介護分	賦課割合	一般	52.8	-	32.9	14.3	8	160,000	3,700	21,176	17,985
			退職	36.3	-	42.3	21.4					
		按分率	1.73	-	8,200	4,200						
	支援分	賦課割合	一般	55.8	-	30.6	13.6	8	190,000	3,400	31,224	19,267
			退職	46.6	-	45.2	8.3					
		按分率	2.47	-	8,300	6,300						
令和元年度	医療分	賦課割合	一般	55.2	-	30.9	13.9	8	610,000	11,000	100,884	62,851
			退職	91.0	-	9.0	0.0					
		按分率	8.17	-	26,600	20,300						
	介護分	賦課割合	一般	52.1	-	33.3	14.6	8	160,000	3,700	20,477	17,523
			退職	12.0	-	58.2	29.8					
		按分率	1.73	-	8,200	4,200						
	支援分	賦課割合	一般	54.4	-	31.5	14.1	8	190,000	3,400	30,887	19,243
			退職	91.2	-	8.8	0.0					
		按分率	2.47	-	8,300	6,300						
令和2年度	医療分	賦課割合	一般	54.2	-	31.7	14.1	8	630,000	11,000	111,635	68,987
			退職	0.0	-	0.0	0.0					
		按分率	8.17	-	26,600	20,300						
	介護分	賦課割合	一般	50.2	-	34.6	15.2	8	170,000	3,700	22,695	19,383
			退職	0.0	-	0.0	0.0					
		按分率	1.73	-	8,200	4,200						
	支援分	賦課割合	一般	53.4	-	32.3	14.3	8	190,000	3,400	34,098	21,072
			退職	0.0	-	0.0	0.0					
		按分率	2.47	-	8,300	6,300						

※ 令和2年度は当初賦課による。

10. 後期高齢者医療保険料概要

(1) 年度別調定額の推移

(単位:人・円)

区分	特別徴収		普通徴収		合計	
	被保険者	調定額	被保険者	調定額	被保険者	調定額
平成26年度	6,350	205,725,200	1,336	86,989,800	7,243	292,715,000
平成27年度	6,417	196,399,900	1,514	96,675,400	7,433	293,075,300
平成28年度	6,424	210,908,200	1,534	102,615,800	7,100	313,524,000
平成29年度	6,492	228,487,500	1,493	104,688,000	7,494	333,175,500
平成30年度	6,550	231,568,500	1,479	102,593,500	7,516	334,162,000
令和元年度	6,531	249,421,000	1,632	105,557,700	7,524	354,978,700
令和2年度	6,524	278,377,600	1,191	104,787,400	7,121	383,165,000

※ 令和2年度は当初調定による。

特徴・普徴の被保険者数は併徴の人数を含む。

(2) 年度別保険料率

区分	賦課基準	平成30年度	令和元年度	令和2年度
所得割	賦課のもととなる所得金額	8.01%	8.01%	8.68%
均等割	被保険者1人につき	41,100円	41,100円	43,100円
限度額	保険料の上限	620,000円	620,000円	640,000円

(3) 均等割額の軽減措置

軽減割合	軽減基準(所得金額の区分)	軽減額
7.75割	加入者全員及び世帯主の合計所得金額が33万円以下で、下記7割軽減に該当しない場合	33,403円※
7割	加入者全員及び世帯主の合計所得金額が33万円以下で、加入者全員が年金収入額80万円以下	30,170円※
5割	加入者全員及び世帯主の合計所得金額が {33万円+(加入者数×28.5万円)}以下	21,550円※
2割	加入者全員及び世帯主の合計所得金額が {33万円+(加入者数×52万円)}以下	8,620円※

※上記の金額は、100円未満を切り捨てる前の金額

11. 介護保険料概要(第1号被保険者)

(1) 所得段階別調定状況

(単位:人)

区分	特別徴収		普通徴収		計		
	被保険者数	調定額(円)	被保険者数	調定額(円)	被保険者数	調定額(円)	
平成28年度	第1所得段階	1,225	35,038,940	145	3,645,000	1,370	38,683,940
	第2所得段階	814	40,045,580	30	1,462,780	844	41,508,360
	第3所得段階	719	35,551,900	35	1,457,620	754	37,009,520
	第4所得段階	2,272	134,611,260	183	7,776,560	2,455	142,387,820
	第5所得段階	2,989	198,096,720	98	5,233,850	3,087	203,330,570
	第6所得段階	1,891	149,793,780	220	12,513,080	2,111	162,306,860
	第7所得段階	1,221	104,822,960	131	7,478,290	1,352	112,301,250
	第8所得段階	511	50,505,420	92	5,930,350	603	56,435,770
	第9所得段階	473	53,145,600	94	7,609,720	567	60,755,320
	計	12,115	801,612,160	1,028	53,107,250	13,143	854,719,410
平成29年度	第1所得段階	1,207	34,664,640	132	3,510,140	1,339	38,174,780
	第2所得段階	834	40,509,140	32	1,409,400	866	41,918,540
	第3所得段階	773	37,786,420	24	1,563,560	797	39,349,980
	第4所得段階	2,161	128,303,840	217	8,811,730	2,378	137,115,570
	第5所得段階	3,084	204,907,770	94	4,874,830	3,178	209,782,600
	第6所得段階	1,998	158,794,310	205	11,229,880	2,203	170,024,190
	第7所得段階	1,224	104,766,740	122	6,914,750	1,346	111,681,490
	第8所得段階	551	54,437,090	84	5,766,500	635	60,203,590
	第9所得段階	481	54,091,500	101	8,060,480	582	62,151,980
	計	12,313	818,261,450	1,011	52,141,270	13,324	870,402,720
平成30年度	第1所得段階	1,219	37,281,040	118	3,121,940	1,337	40,402,980
	第2所得段階	904	47,323,210	15	874,290	919	48,197,500
	第3所得段階	816	42,594,270	16	1,157,890	832	43,752,160
	第4所得段階	2,037	127,949,590	197	8,289,250	2,234	136,238,840
	第5所得段階	3,111	219,158,740	67	4,326,860	3,178	223,485,600
	第6所得段階	2,077	175,775,460	159	9,533,770	2,236	185,309,230
	第7所得段階	1,313	119,381,820	181	10,844,250	1,494	130,226,070
	第8所得段階	532	55,968,160	98	6,965,600	630	62,933,760
	第9所得段階	472	56,114,930	106	9,272,740	578	65,387,670
	計	12,481	881,547,220	957	54,386,590	13,438	935,933,810
令和元年度	第1所得段階	1,193	30,261,760	142	2,910,570	1,335	33,172,330
	第2所得段階	944	40,852,270	22	1,013,430	966	41,865,700
	第3所得段階	853	43,014,010	16	984,070	869	43,998,080
	第4所得段階	1,909	120,214,680	179	7,618,460	2,088	127,833,140
	第5所得段階	3,148	221,866,410	61	3,692,570	3,209	225,558,980
	第6所得段階	2,117	178,925,900	182	10,393,210	2,299	189,319,110
	第7所得段階	1,330	121,639,500	148	9,148,610	1,478	130,788,110
	第8所得段階	525	55,279,240	112	7,166,060	637	62,445,300
	第9所得段階	532	63,827,430	109	9,786,380	641	73,613,810
	計	12,551	875,881,200	971	52,713,360	13,522	928,594,560
令和2年度	第1所得段階	1,164	23,511,600	81	2,669,980	1,245	26,181,580
	第2所得段階	976	34,237,600	17	910,900	993	35,148,500
	第3所得段階	878	43,080,900	12	1,309,640	890	44,390,540
	第4所得段階	1,832	116,402,140	84	6,125,160	1,916	122,527,300
	第5所得段階	3,148	224,043,460	27	2,614,800	3,175	226,658,260
	第6所得段階	2,131	181,374,020	88	8,245,410	2,219	189,619,430
	第7所得段階	1,395	128,782,460	76	6,753,700	1,471	135,536,160
	第8所得段階	535	56,960,660	44	4,764,830	579	61,725,490
	第9所得段階	545	65,854,870	66	7,582,381	611	73,437,251
	計	12,604	874,247,710	495	40,976,801	13,099	915,224,511

※ 被保険者は、特徴と普徴が併徴の場合は、「特徴」に計上。

ただし、調定額は特徴、普徴の各々の実数である。

令和2年度は当初調定(現年分)による。

(2) 令和元年度収納状況

(単位:円・%)

区 分	予算額	調定額	収入済額	収入率
特別徴収	873,691,000	875,881,200	876,072,490	100.0
普通徴収	35,146,000	62,135,460	49,150,830	79.1
合 計	908,837,000	938,016,660	925,223,320	98.6

※ 普通徴収は滞繰分を含む。

(3) 令和2年度段階別保険料

(単位:円)

第 1 段 階	第 2 段 階	第 3 段 階	第 4 段 階	第 5 段 階	第 6 段 階
基準額×0.30	基準額×0.50	基準額×0.70	基準額×0.90	基準額×1.00	基準額×1.20
21,530	35,880	50,240	64,580	71,760	86,110

第 7 段 階	第 8 段 階	第 9 段 階
基準額×1.30	基準額×1.50	基準額×1.70
93,280	107,640	121,990

※ 令和2年度は、消費税率引上げに伴い、第1段階から第3段階の該当者に対して軽減を実施

VI 納 税

1. 不納欠損総括表

(単位:円)

年度	税目	区分	不納欠損		地税法15条の7第4項		地税法15条の7第5項		地税法18条			
					納税義務消滅(停止3年)		納税義務消滅(即時)		(停止中消滅)		徴収権消滅(5年時効)	
			件数	金額	件数	金額	件数	金額	件数	金額	件数	金額
令和元年度	市民税	過	119	3,646,178	10	128,982	27	1,068,357	15	428,781	67	2,020,058
		現	5	142,288			5	142,288				
		計	124	3,788,466	10	128,982	32	1,210,645	15	428,781	67	2,020,058
	法人市民税	過	8	341,600			2	41,600			6	300,000
		現	2	45,800			2	45,800				
		計	10	387,400			4	87,400			6	300,000
	固定資産税	過	153	7,173,725	22	721,715	15	777,174	23	2,633,626	93	3,041,210
		現										
		計	153	7,173,725	22	721,715	15	777,174	23	2,633,626	93	3,041,210
	都市計画税	過		1,130,465		112,485		120,706		416,174		481,100
		現										
		計		1,130,465		112,485		120,706		416,174		481,100
	軽自動車税	過	85	369,709	11	63,700	22	113,509	4	23,200	48	169,300
		現	85	861,900			85	861,900				
		計	170	1,231,609	11	63,700	107	975,409	4	23,200	48	169,300
	市税計	過	365	12,661,677	43	1,026,882	66	2,121,346	42	3,501,781	214	6,011,668
		現	92	1,049,988			92	1,049,988				
		計	457	13,711,665	43	1,026,882	158	3,171,334	42	3,501,781	214	6,011,668
国民健康保険税	過	258	20,125,275	53	2,575,300	11	1,471,219	50	5,013,000	144	11,065,756	
	現	4	68,300			4	68,300					
	計	262	20,193,575	53	2,575,300	15	1,539,519	50	5,013,000	144	11,065,756	
年度	税目	区分	不納欠損		高齢医療確保法第160条 (徴収権消滅)							
			件数	金額	件数	金額						
令和元年度	後期高齢者保険料	過	30	1,102,000	30	1,102,000						
		現										
		計	30	1,102,000	30	1,102,000						
年度	税目	区分	不納欠損		介護保険法第200条 (徴収権消滅)							
			件数	金額	件数	金額						
令和元年度	介護保険料	過	91	3,828,990	91	3,828,990						
		現										
		計	91	3,828,990	91	3,828,990						

※件数は納付書数

2. 滞納処分・執行停止調べ

(1) 税目別滞納処分税額調べ

(単位:円)

年度	区 分	滞納処分税額		内訳			
				差押		交付要求	
		件数	金 額	件数	金 額	件数	金 額
令和元年度	市 県 民 税	24	2,341,700	19	2,142,300	5	199,400
	法人市民税						
	固定資産税・都市計画税	16	1,295,400	8	467,600	8	827,800
	軽自動車税	10	295,100	10	295,100		
	国民健康保険税	19	5,932,315	14	4,374,815	5	1,557,500
	合 計	40	9,864,515	29	7,279,815	11	2,584,700

※ 税目が重複しているものもあり、合計件数は実件数とする。

(2) 差押物件(収納実績)

(単位:円)

年度	区 分	差押		解除	
		件数	金 額	件数	金 額
令和元年度	不 動 産				
	動 産				
	債 権	29	5,683,967		
	合 計	29	5,683,967		

(3) 執行停止処分

(単位:円)

年度	区 分	1号		2号		3号		合 計	
		件数	金 額	件数	金 額	件数	金 額	件数	金 額
令和元年度	市 県 民 税	27	2,019,900	26	1,462,118	3	255,800	56	3,737,818
	法人市民税	4	87,400					4	87,400
	固定資産税・都市計画税	17	1,087,580	86	2,349,260			103	3,436,840
	軽自動車税	108	981,409	8	91,800	3	22,100	119	1,095,309
	国民健康保険税	15	1,539,519	118	13,101,192	6	718,900	139	15,359,611
	合 計	171	5,715,808	238	17,004,370	12	996,800	421	23,716,978

※ 1号:滞納処分をする財産がない。

2号:滞納処分をすると著しく生活を窮迫させる。

3号:その所在、滞納処分できる財産がともに不明である。

3. 納税相談実績

月	相談結果	令和元年度			平成30年度			平成29年度		
		来所件数	電話件数	計	来所件数	電話件数	計	来所件数	電話件数	計
5月	直接納付	81		81	135	23	158			
	納付書再発行	4	8	12	3	29	32			
	分割納付約束	17	21	38	30	33	63			
	後日納付約束	12	13	25	15	18	33			
	その他	7	13	20	9		9			
	小計	121	55	176	192	103	295			
12月	直接納付	192	8	200	192	46	238	221		221
	納付書再発行	12	34	46	6	49	55	27	24	51
	分割納付約束	31	31	62	28	36	64	69	36	105
	後日納付約束	14	24	38	11	24	35	23	26	49
	その他	12	13	25	13		13	22	13	35
	小計	261	110	371	250	155	405	362	99	461
3月	直接納付	61		61	77		77	46		46
	納付書再発行	11	10	21	3	11	14	3	15	18
	分割納付約束	21	10	31	11	25	36	8	20	28
	後日納付約束	4	2	6	7	19	26	4	12	16
	その他	6	6	12	5	6	11	5	12	17
	小計	103	28	131	103	61	164	66	59	125
全体	直接納付	334	8	342	404	69	473	267		267
	納付書再発行	27	52	79	12	89	101	30	39	69
	分割納付約束	69	62	131	69	94	163	77	56	133
	後日納付約束	30	39	69	33	61	94	27	38	65
	その他	25	32	57	27	6	33	27	25	52
	合計	485	193	678	545	319	864	428	158	586

※平成29年度5月は実施なし。

4. 納付方法別収納状況

令和元年度 区分	口座振替		コンビニエンスストア		クレジット		窓口収納等		合計	
	件数	割合	件数	割合	件数	割合	件数	割合	件数	割合
個人市県民税(普徴)	5,066	35.8%	5,158	36.5%	112	0.8%	3,795	26.9%	14,131	100.0%
固定資産税・都市計画税	34,657	52.3%	13,939	21.1%	125	0.2%	17,493	26.4%	66,214	100.0%
軽自動車税	7,051	35.4%	6,607	33.2%	73	0.4%	6,157	31.0%	19,888	100.0%
国民健康保険税(普徴)	14,619	51.1%	6,815	23.8%	32	0.1%	7,162	25.0%	28,628	100.0%
後期高齢者医療保険料 (普徴)	3,634	48.6%	1,207	16.2%			2,631	35.2%	7,472	100.0%
介護保険料(普徴)	847	16.6%	2,054	40.4%			2,188	43.0%	5,089	100.0%
合計	65,874	46.6%	35,780	25.3%	342	0.2%	39,426	27.9%	141,422	100.0%

令和2年度版 税 務 概 要

編 集 寒河江市税務課
〒991-8601 寒河江市中央一丁目9番45号
TEL 0237-85-1696 FAX 0237-86-7100