

令和元年度

税務概要

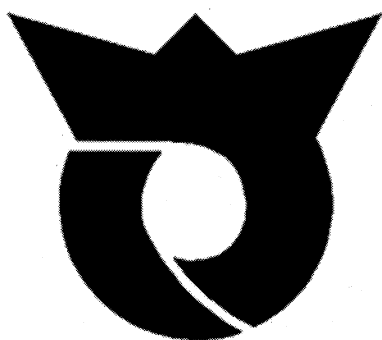

寒河江市

目次

I 市の概況

1	市の沿革	1
2	地勢	1
3	方位	1
4	人口・世帯数等の推移	2
5	産業別就業者数の推移	3
6	市の行政組織機構図	4・5
7	税務課事務分掌	5
8	税務機構と職員数	6

II 市税の総括

1	歳入及び歳出決算額と市税決算額の推移	7
2	歳入及び歳出決算額構成図	7
3	平成30年度一般会計決算	8
4	令和元年度一般会計予算	9
5	市税等の税目別決算額	10・11
6	市税等の税目別決算額の推移	12・13・14
7	平成30年度税目別収納額	15
8	納税義務者数	15
9	納税義務者1人当たりの税額	15

III 市民税

1	個人市民税の年度別調定額の推移	16
2	個人市民税の業種別総所得金額等	16
3	個人市民税の業種別税額等	17
4	申告相談の状況	17
5	法人市民税の年度別調定額の推移	17
6	法人数等	18
7	法人市民税の業種別税割調べ	19

IV 固定資産税・都市計画税

1	固定資産税の年度別調定額の推移	20
2	固定資産税の区分別最終調定額の推移	20
3	土地概況の推移	21
4	家屋概況の推移	22

5	新增築家屋概況の推移	・ ・ ・ ・ ・	2 2
6	家屋の構成	・ ・ ・ ・ ・	2 3
7	償却資産概況の推移	・ ・ ・ ・ ・	2 4
8	寒河江市企業立地等の促進に関する固定資産税課税免除条例等に基づく免除額の推移	・ ・ ・ ・ ・	2 4
9	償却資産種類別構成	・ ・ ・ ・ ・	2 4
1 0	都市計画税の年度別調定額の推移	・ ・ ・ ・ ・	2 5
1 1	都市計画税概況の推移	・ ・ ・ ・ ・	2 5

V 諸 税

1	軽自動車税の年度別調定額の推移	・ ・ ・ ・ ・	2 6
2	軽自動車等の台数及び車種別調定額等の推移	・ ・ ・ ・ ・	2 6
3	たばこ税の年度別調定額の推移	・ ・ ・ ・ ・	2 7
4	たばこ税の年度別・月別調定額等の推移	・ ・ ・ ・ ・	2 7
5	入湯税の年度別調定額の推移	・ ・ ・ ・ ・	2 8
6	入湯税の年度別・月別調定額等の推移	・ ・ ・ ・ ・	2 8
7	国民健康保険税の年度別調定額の推移	・ ・ ・ ・ ・	2 8
8	国民健康保険税の所得区分別調定額等の推移	・ ・ ・ ・ ・	2 9 ・ 3 0
9	国民健康保険税の賦課割合等	・ ・ ・ ・ ・	3 1
1 0	後期高齢者医療保険料概要	・ ・ ・ ・ ・	3 2
1 1	介護保険料概要	・ ・ ・ ・ ・	3 3 ・ 3 4

VI 納 税

1	不納欠損総括表	・ ・ ・ ・ ・	3 5
2	滞納処分・執行停止調べ	・ ・ ・ ・ ・	3 6
3	納税相談実績	・ ・ ・ ・ ・	3 7
4	納付方法別収納状況	・ ・ ・ ・ ・	3 7

I 市の概況

1. 市の沿革

寒河江市の成立は、平安時代の末期、天仁元年(1108年)関白藤原忠実が地頭に任ぜられてからで、鎌倉時代に大江広元の所領となったが、室町時代に入り18代高基が最上義光と戦って敗れてから最上氏の所領となった。

最上氏改易後、鳥居左京の領となったが転封とともに徳川幕府の直轄地となった。明治11年の郡区町村編成法によって西村山郡に属することとなり、郡役所が開設された。

明治22年には、町村制施行により域内4ヶ村が合併して寒河江ほか6村が誕生した。

寒河江に桜桃が普及し始めたのは、この頃である。明治26年に寒河江が、33年には白岩村が町制を施行した。

昭和29年8月1日合併促進法により寒河江、西根、柴橋、高松、醍醐の1町4村が合併し、寒河江市が発足した。同年11月に白岩町、三泉村が寒河江市に編入され現在に至っている。

2. 地 勢

本市は、山形県の中央部、村山盆地の西部に位置する市域面積139.03km²の内陸田園都市である。東には奥羽山脈、西には磐梯朝日国立公園の一角を占める朝日連峰及び月山が眺望され、優れた自然景観に恵まれている。

北端には村山市及び大蔵村との境界を成す標高1,461.7mの葉山を有し、市平野部の北部を東に流れる寒河江川と南部から東部にかけて流れる最上川が市の北東部で合流している。

長岡山の周囲は寒河江川による段丘地形が発達し、南部地区及び西根地区とつながる市街地が形成されている。

本市の気候は、典型的な内陸型気候で夏と冬の気温差が大きい。降雪期間は12月から3月であるが、多雪地帯である山形県の中では比較的雪の少ない地域となっている。

3. 方 位

市役所所在地		極所の経緯度					
地名	経緯度	方位	地名	東経	方位	地名	北緯
寒河江市 中央一丁 目9番45 号	東経	東	大字日田元 新田字下野	140° 19'	南	大字島字 皿沼南	38° 21'
	北緯						

4. 人口・世帯数等の推移

(単位:人)

年次	世帯	人口			1世帯当たり の人員
		総数	男	女	
昭和50年	9,195	39,589	19,059	20,530	4.31
55	9,718	41,222	19,983	21,239	4.24
60	10,036	42,006	20,337	21,669	4.19
平成2年	10,316	42,403	20,542	21,861	4.11
7	10,903	43,203	20,940	21,933	4.08
8	11,110	43,314	20,992	22,040	4.06
9	11,290	43,507	21,110	22,052	4.02
10	11,463	43,698	21,221	22,148	4.01
11	11,672	43,947	21,312	22,263	3.96
12	11,831	44,016	21,354	22,662	3.72
13	11,961	44,121	21,369	22,752	3.69
14	12,114	44,127	21,368	22,759	3.64
15	12,244	44,119	21,397	22,722	3.60
16	12,389	44,144	21,407	22,737	3.56
17	12,611	44,170	21,387	22,783	3.50
18	12,693	44,027	21,309	22,718	3.47
19	12,876	43,909	21,281	22,628	3.41
20	12,999	43,796	21,225	22,571	3.37
21	13,060	43,589	21,225	22,571	3.34
22	13,087	43,365	21,004	22,361	3.31
23	13,075	43,107	20,952	22,155	3.30
24	13,223	42,896	20,846	22,050	3.24
25	13,358	42,708	20,745	21,963	3.20
26	13,460	42,478	20,643	21,835	3.16
27	13,548	42,109	20,456	21,653	3.11
28	13,647	41,853	20,320	21,533	3.07
29	13,795	41,541	20,204	21,337	3.01
30	13,948	41,313	20,119	21,194	2.96
31	14,129	41,135	20,057	21,078	2.91

※資料は、市民生活課(世帯人口調べ)各年3月末日現在

5. 産業別就業者数の推移

(単位:人・%)

区 分	平成17年		平成22年		平成27年	
	総 数	構成比	総 数	構成比	総 数	構成比
第 1 次 産 業	2,729	12.3	2,232	10.6	2,183	10.2
農 業	2,706	12.2	2,187	10.4	2,135	10.0
林 業	22	0.1	45	0.2	47	0.2
漁 業	1	0.0	—	—	1	0.0
第 2 次 産 業	7,751	34.8	7,233	34.4	6,992	32.6
工業、採石業、砂利採取業	13	0.1	14	0.1	13	0.1
建 設 業	2,185	9.8	1,822	8.7	1,890	8.8
製 造 業	5,553	25.0	5,397	25.7	5,089	23.7
第 3 次 産 業	11,728	52.7	11,523	54.8	11,861	55.3
電気・ガス・熱供給・水道業	100	0.4	108	0.5	95	0.4
※情報通信業	164	0.7	124	0.6	144	0.7
※運輸業、郵便業	699	3.1	763	3.6	752	3.5
※卸売業、小売業	3,268	14.7	3,191	15.2	3,023	14.1
宿泊業、飲食サービス業	799	3.6	831	4.0	870	4.1
金融業、保険業	403	1.8	369	1.8	367	1.7
不動産業、物品賃貸業	77	0.3	192	0.9	217	1.0
※医療、福祉	1,855	8.3	2,134	10.1	2,493	11.6
※教育、学習支援業	889	4.0	838	4.0	829	3.9
※複合サービス事業	313	1.4	258	1.2	307	1.4
※ A	2,370	10.7	749	3.6	864	4.0
B	791	3.6	818	3.9	782	3.7
C			400	1.9	382	1.8
D			748	3.6	736	3.4
分 類 不 能 の 産 業	39	0.2	39	0.2	409	1.9
合 計	22,247	100.0	21,027	100.0	21,445	100.0

資料:国勢調査

注:※は平成14年3月に産業分類が改定されているため平成17年から分類があるもの。

A:サービス業(他に分類されないもの)H22から細分化

B:公務(他に分類されるものを除く)

C:学術研究, 専門・技術サービス業(H22から分類)

D:生活関連サービス業, 娯楽業(H22から分類)

6. 市の行政組織機構図

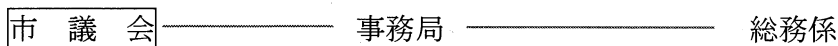
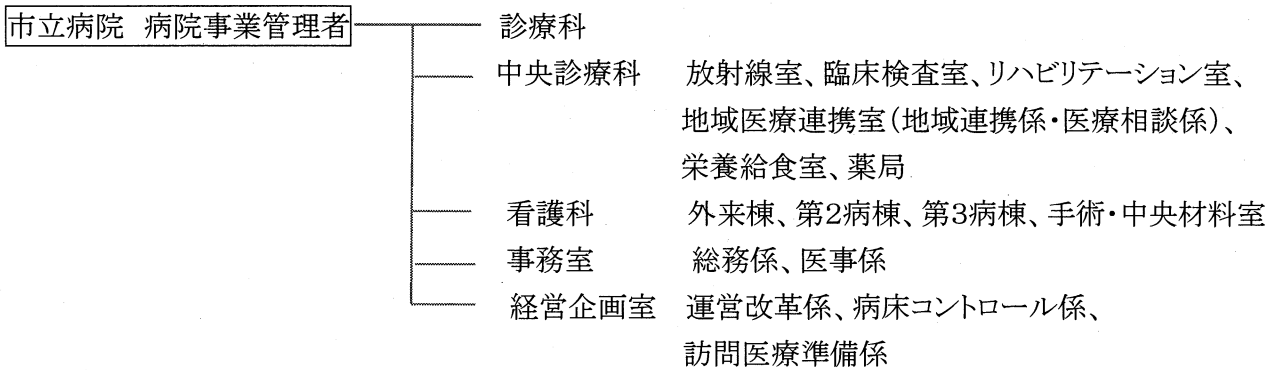
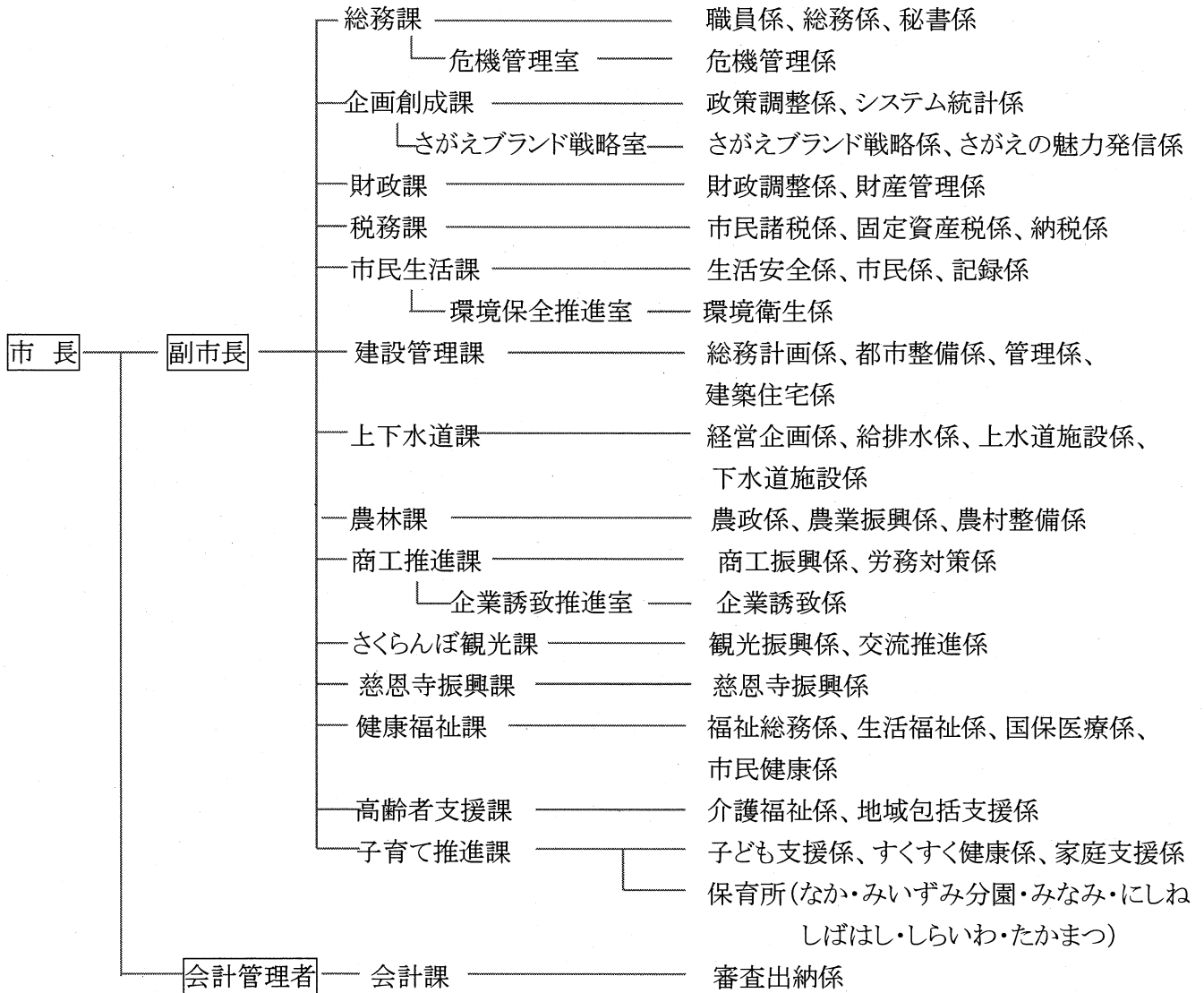

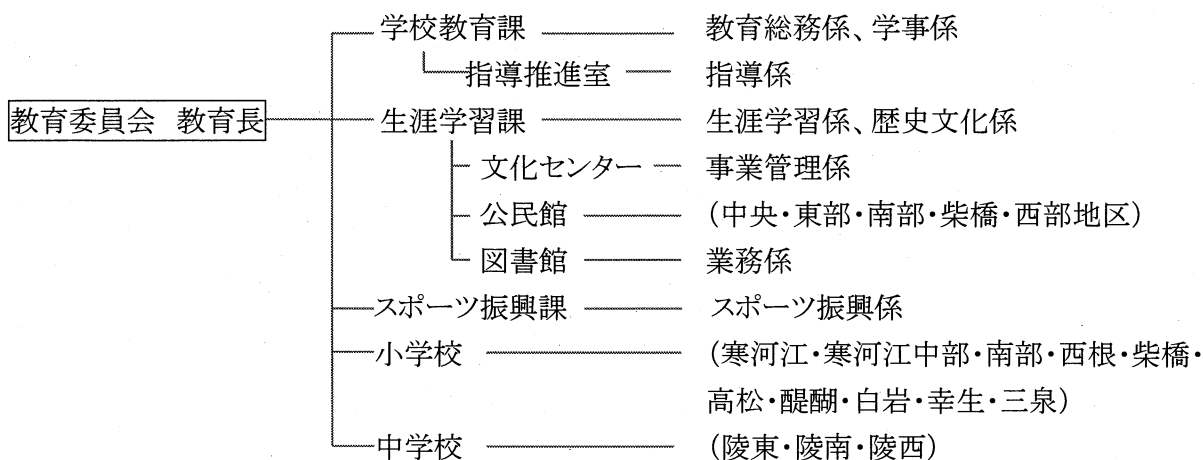

選挙管理委員会 ————— 事務局 ————— 選挙係

監査委員 ————— 事務局 ————— 監査係

農業委員会 ————— 事務局 ————— 総務係、農地係

固定資産評価審査委員会

7. 税務課事務分掌

市民諸税係

- (1) 市民税の調査及び賦課に関すること。
- (2) 軽自動車税、たばこ税、鉱産税、入湯税及び国民健康保険税の調査並びに賦課に関すること。
- (3) 介護保険料及び後期高齢者医療保険料の賦課等に関すること。
- (4) 納税、資産及び所得証明に関すること。
- (5) 課内の庶務に関すること。

固定資産税係

- (1) 固定資産税、特別土地保有税及び都市計画税の調査並びに賦課に関すること。
- (2) 固定資産の評価に関すること。
- (3) 台帳及び図面の閲覧に関すること。

納税係

- (1) 市税並びに介護保険料及び後期高齢者医療保険料の徴収に関すること。
- (2) 納税等の相談及び指導に関すること。
- (3) 滞納処分に関すること。
- (4) 市税等の欠損処分及び執行停止に関すること。

8. 税務機構と職員数

(単位:人)

区 分	課長	課長補佐	主査	係長	主任	主事	嘱託	計
課 長	1							1
市民諸税		1	1		1	6		9
固定資産税			1			6		7
納 税		1	1			3	2	7
計	1	2	3	0	1	15	2	24

職員の年齢(平成31年4月1日現在)

(単位:人)

区 分	24歳以下	25~30	31~35	36~39	40~45	46~49	50~54	55~	平均(歳)
員 数	4	9	2	1	1	2	3	2	35

税務経験年数(通算・平成31年4月1日現在)

(単位:人)

年 数	0	1	2	3	4	5~6	7~9	10~	平均(年)
職員数	5	4	5	6	2	1	1	0	2.2

II 市税の総括

1. 歳入及び歳出決算額と市税決算額の推移(一般会計)

(単位:千円・%)

年度		平成27年度	平成28年度	平成29年度	平成30年度	令和元年度
区分						
	歳入	17,652,379	19,200,126	19,042,942	21,140,961	19,700,000
	歳出	16,841,475	18,395,693	18,224,384	20,550,800	19,700,000
	差引	810,904	804,433	818,558	590,161	0
対前年増 加率(%)	歳入	8.6	8.8	△ 0.8	11.0	△ 6.8
	歳出	7.7	9.2	△ 0.9	12.8	△ 4.1
	市税	△ 1.6	1.1	0.3	0.1	△ 1.0
	市税	5,057,576	5,115,405	5,132,713	5,136,260	5,084,308
	歳入決算額に占める市税の割合	28.7	26.6	27.0	24.3	25.8

※ 令和元年度は、当初予算額

2. 歳入及び歳出決算額構成図(平成30年度一般会計)

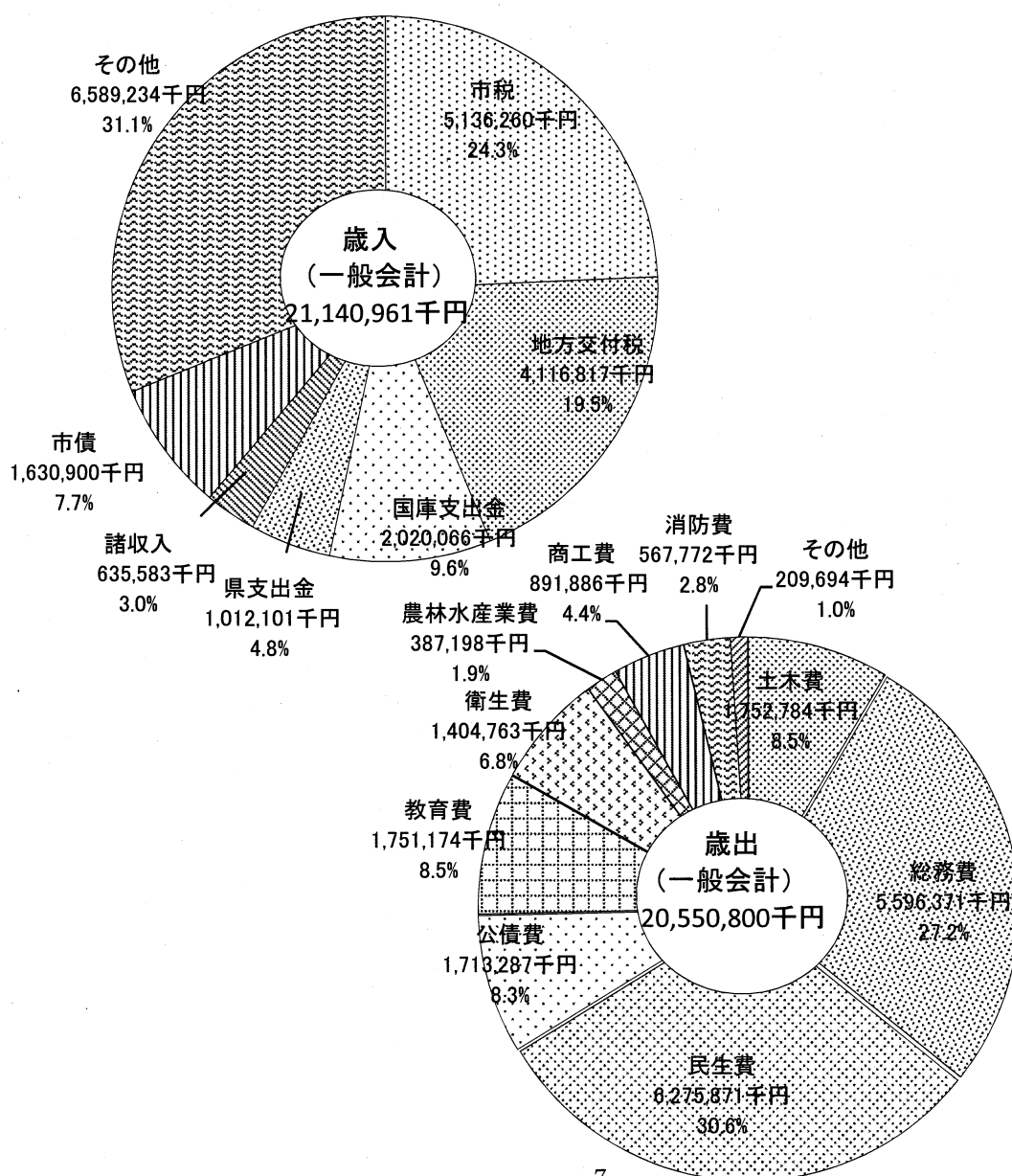

3. 平成30年度一般会計決算

(単位:円)

歳 入				歳 出			
科 目		決算額	構成比(%)	科 目		決算額	構成比(%)
市 税		5,136,260,037	24.3	議 会 費		167,431,661	0.8
	市 民 税	2,110,317,640		総 務 費		5,596,371,418	27.2
	固定資産税	2,271,733,418		民 生 費		6,275,870,999	30.6
	軽自動車税	132,807,600		衛 生 費		1,404,762,565	6.8
	たばこ税	260,016,626		労 働 費		17,034,514	0.1
	入 湯 税	8,933,850		農林水産業費		387,198,122	1.9
	都市計画税	352,450,903		商 工 費		891,886,378	4.4
地 方 譲 与 税		134,863,000	0.6	土 木 費		1,752,783,947	8.5
利 子 割 交 付 金		8,222,000	0.0	消 防 費		567,771,845	2.8
配 当 割 交 付 金		9,903,000	0.1	教 育 費		1,751,174,330	8.5
株式等譲渡所得割交付金		8,824,000	0.0	災 害 復 旧 費		25,227,264	0.1
地方消費税交付金		809,916,000	3.8	公 債 費		1,713,286,986	8.3
自動車取得税交付金		37,699,000	0.2	予 備 費		0	0.0
地方特例交付金		32,918,000	0.2				
地 方 交 付 税		4,116,817,000	19.5				
交通安全対策特別交付金		7,451,000	0.0				
分担金及び負担金		265,246,796	1.3				
使用料及び手数料		86,075,665	0.4				
国 庫 支 出 金		2,020,065,963	9.6				
県 支 出 金		1,012,100,945	4.8				
財 産 収 入		48,191,614	0.2				
寄 付 金		3,517,097,474	16.6				
繰 入 金		1,205,269,487	5.7				
繰 越 金		417,557,948	2.0				
諸 収 入		635,582,538	3.0				
市 債		1,630,900,000	7.7				
合 計		21,140,961,467	100.0			20,550,800,029	100.0

4. 令和元年度一般会計予算(当初)

(単位:千円)

歳 入				歳 出			
科	目	予算額	構成比(%)	科	目	予算額	構成比(%)
市	税	5,084,308	25.8	議 会 費		173,729	0.9
	市 民 税	2,079,612		総 務 費		4,238,741	21.5
	固 定 資 産 税	2,257,134		民 生 費		5,647,779	28.7
	軽 自 動 車 税	139,828		衛 生 費		1,499,081	7.6
	た ば こ 税	241,614		労 働 費		17,098	0.1
	入 湯 税	8,901		農 林 水 産 業 費		441,338	2.2
	都 市 計 画 税	357,219		商 工 費		1,435,640	7.3
地 方 譲 与 税		135,300	0.7	土 木 費		1,993,036	10.1
利 子 割 交 付 金		11,000	0.1	消 防 費		599,886	3.1
配 当 割 交 付 金		11,900	0.1	教 育 費		1,954,710	9.9
株 式 等 譲 渡 所 得 割 交 付 金		19,600	0.1	災 害 復 旧 費		9,370	0.0
地 方 消 費 税 交 付 金		868,000	4.4	公 債 費		1,659,592	8.4
自 動 車 取 得 税 交 付 金		28,800	0.1	予 備 費		30,000	0.2
地 方 特 例 交 付 金		35,800	0.2				
地 方 交 付 税		4,013,000	20.4				
交 通 安 全 対 策 特 別 交 付 金		8,000	0.0				
分 担 金 及 び 負 担 金		186,637	1.0				
使 用 料 及 び 手 数 料		85,235	0.4				
国 庫 支 出 金		2,033,404	10.3				
県 支 出 金		1,158,616	5.9				
財 産 収 入		42,643	0.2				
寄 付 金		1,500,000	7.6				
繰 入 金		1,836,964	9.3				
繰 越 金		100,000	0.5				
諸 収 入		1,146,893	5.8				
市 債		1,393,900	7.1				
合 計		19,700,000	100.0			19,700,000	100.0

5. 市税等の税目別決算額(歳入)

平成30年度

(単位: 円・%)

項目		予算額	調定額(A)	収入済額(B)	(A) - (B)	収入率		
市 民 税 (A) + (B)	現年度	2,028,103,000	2,115,922,426	2,096,404,177	19,518,249	99.08		
	滞繰分	13,353,000	79,963,383	13,913,463	66,049,920	17.40		
	個 人 (A)	現年度	1,690,870,000	1,763,309,626	1,744,681,677	18,627,949	98.94	
		滞繰分	12,743,000	76,509,983	13,082,363	63,427,620	17.10	
	法 人 (B)	現年度	337,233,000	352,612,800	351,722,500	890,300	99.75	
		滞繰分	610,000	3,453,400	831,100	2,622,300	24.07	
固 定 資 産 税 (F) + (G)	現年度	2,192,697,000	2,273,872,400	2,242,801,110	31,071,290	98.63		
	滞繰分	21,615,000	138,048,170	28,932,308	109,115,862	20.96		
	純固定資産税 (F) = (C)+(D)+(E)	現年度	2,183,655,000	2,264,830,400	2,233,759,110	31,071,290	98.63	
		滞繰分	21,615,000	138,048,170	28,932,308	109,115,862	20.96	
		土 地 (C)	現年度	705,341,000	712,501,500	702,726,666	9,774,834	98.63
			滞繰分	6,981,847	43,429,092	9,101,923	34,327,169	20.96
		家 屋 (D)	現年度	998,922,000	1,074,518,200	1,059,776,846	14,741,354	98.63
			滞繰分	9,887,871	65,495,090	13,726,543	51,768,547	20.96
	償却資産 (E)	現年度	479,392,000	477,810,700	471,255,598	6,555,102	98.63	
		滞繰分	4,745,282	29,123,988	6,103,842	23,020,146	20.96	
	交 付 金 (G)	現年度	9,042,000	9,042,000	9,042,000		100.00	
		滞繰分						
軽 自 動 車 税	現年度	128,935,000	134,167,000	131,595,800	2,571,200	98.08		
	滞繰分	1,123,000	4,920,172	1,211,800	3,708,372	24.63		
た ば こ 税	現年度	260,531,000	260,016,626	260,016,626		100.00		
	滞繰分							
入 湯 税	現年度	8,829,000	8,933,850	8,933,850		100.00		
	滞繰分							
都 市 計 画 税 (J)=(H)+(I)	現年度	337,248,000	352,280,000	347,930,013	4,349,987	98.77		
	滞繰分	2,856,000	18,333,564	4,520,890	13,812,674	24.66		
	土 地 (H)	現年度	160,668,000	162,578,600	160,571,064	2,007,536	98.77	
		滞繰分	1,360,624	8,461,012	2,086,409	6,374,603	24.66	
	家 屋 (I)	現年度	176,580,000	189,701,400	187,358,949	2,342,451	98.77	
		滞繰分	1,495,376	9,872,552	2,434,481	7,438,071	24.66	
市 税 合 計	現年度	4,956,343,000	5,145,192,302	5,087,681,576	57,510,726	98.88		
	滞繰分	38,947,000	241,265,289	48,578,461	192,686,828	20.13		
	計	4,995,290,000	5,386,457,591	5,136,260,037	250,197,554	95.36		
国民健康保険税 (一 般)	現年度	740,912,000	794,293,436	736,753,079	57,540,357	92.76		
	滞繰分	27,000,000	312,321,625	49,413,576	262,908,049	15.82		
国民健康保険税 (退 職 者)	現年度	5,890,000	5,570,064	5,563,661	6,403	99.89		
	滞繰分	1,200,000	6,829,607	1,206,947	5,622,660	17.67		
国民健康保険税 (合 計)	現年度	746,802,000	799,863,500	742,316,740	57,546,760	92.81		
	滞繰分	28,200,000	319,151,232	50,620,523	268,530,709	15.86		
	計	775,002,000	1,119,014,732	792,937,263	326,077,469	70.86		
後期高齢保険料 (特別徴収)	現年度	233,947,000	231,568,500	231,632,300	△ 63,800	100.03		
	滞繰分							
後期高齢保険料 (普通徴収)	現年度	100,263,000	102,593,500	101,099,800	1,493,700	98.54		
	滞繰分	800,000	3,061,000	814,000	2,247,000	26.59		
後期高齢保険料 (合 計)	現年度	334,210,000	334,162,000	332,732,100	1,429,900	99.57		
	滞繰分	800,000	3,061,000	814,000	2,247,000	26.59		
	計	335,010,000	337,223,000	333,546,100	3,676,900	98.91		
介護保険料 (特別徴収)	現年度	883,784,000	881,547,220	881,796,210	△ 248,990	100.03		
	滞繰分							
介護保険料 (普通徴収)	現年度	35,068,000	54,386,590	49,170,870	5,215,720	90.41		
	滞繰分	1,398,000	10,100,500	1,285,070	8,815,430	12.72		
介護保険料 (合 計)	現年度	918,852,000	935,933,810	930,967,080	4,966,730	99.47		
	滞繰分	1,398,000	10,100,500	1,285,070	8,815,430	12.72		
	計	920,250,000	946,034,310	932,252,150	13,782,160	98.54		

※ 数字単位未満については四捨五入

(単位：円)

項目		不納欠損額	還付未済額	収入未済額		
市 民 税 (A)+(B)	現年度	50,109	5,814	19,473,954		
	滞繰分	8,151,718		57,898,202		
	個 人 (A)	現年度	50,109	5,814	18,583,654	
		滞繰分	7,901,718		55,525,902	
	法 人 (B)	現年度			890,300	
		滞繰分	250,000		2,372,300	
固 定 資 産 税 (F)+(G)	現年度	413,572		30,657,718		
	滞繰分	7,368,125		101,747,737		
	純固定資産税 (F)=(C)+(D)+(E)	現年度	413,572		30,657,718	
		滞繰分	7,368,125		101,747,737	
		土 地 (C)	現年度			
			滞繰分			
		家 屋 (D)	現年度			
			滞繰分			
	償却資産 (E)	現年度				
		滞繰分				
交 付 金 (G)	現年度					
	滞繰分					
軽自動車税	現年度	733,000	12,900	1,851,100		
	滞繰分	377,601		3,330,771		
たばこ税	現年度					
	滞繰分					
入湯税	現年度					
	滞繰分					
都 市 計 画 税 (J)=(H)+(I)	現年度	64,328		4,285,659		
	滞繰分	1,163,529		12,649,145		
	土 地 (H)	現年度				
		滞繰分				
	家 屋 (I)	現年度				
		滞繰分				
市 税 合 計	現年度	1,261,009	18,714	56,268,431		
	滞繰分	17,060,973		175,625,855		
	計	18,321,982	18,714	231,894,286		
国民健康保険税 (一般)	現年度	28,500	50,400	57,562,257		
	滞繰分	21,569,677		241,338,372		
国民健康保険税 (退職者)	現年度			6,403		
	滞繰分	663,899		4,958,761		
国民健康保険税 (合計)	現年度	28,500	50,400	57,568,660		
	滞繰分	22,233,576		246,297,133		
	計	22,262,076	50,400	303,865,793		
後期高齢保険料 (特別徴収)	現年度		63,800			
	滞繰分					
後期高齢保険料 (普通徴収)	現年度		42,800	1,536,500		
	滞繰分	855,400		1,391,600		
後期高齢保険料 (合計)	現年度		106,600	1,536,500		
	滞繰分	855,400		1,391,600		
	計	855,400	106,600	2,928,100		
介護保険料 (特別徴収)	現年度		248,990			
	滞繰分					
介護保険料 (普通徴収)	現年度			5,215,720		
	滞繰分	4,609,050		4,206,380		
介護保険料 (合計)	現年度		248,990	5,215,720		
	滞繰分	4,609,050		4,206,380		
	計	4,609,050	248,990	9,422,100		

6. 市税等の税目別決算額の推移(歳入、過去3ヶ年)

平成27年度

(単位：円・%)

項目		予算額	調定額(a)	収入済額(b)	(a) - (b)	収入率		
市 民 税 (A)+(B)	現年度	1,977,944,000	2,070,062,746	2,051,922,756	18,139,990	99.12		
	滞繰分	16,024,000	95,980,645	21,242,285	74,738,360	22.13		
	個 人 (A)	現年度	1,607,552,000	1,675,471,246	1,659,328,956	16,142,290	99.04	
		滞繰分	15,465,000	91,731,628	20,375,585	71,356,043	22.21	
	法 人 (B)	現年度	370,392,000	394,591,500	392,593,800	1,997,700	99.49	
		滞繰分	559,000	4,249,017	866,700	3,382,317	20.40	
固 定 資 産 税 (F)+(G)	現年度	2,156,535,000	2,237,963,400	2,203,043,446	34,919,954	98.44		
	滞繰分	22,341,000	155,372,731	26,003,284	129,369,447	16.74		
	純固定資産税 (F)=(C)+(D)+(E)	現年度	2,147,556,000	2,228,984,000	2,194,064,046	34,919,954	98.43	
		滞繰分	22,341,000	155,372,731	26,003,284	129,369,447	16.74	
		土 地 (C)	現年度	712,340,000	728,487,700	717,074,986	11,412,714	98.43
			滞繰分	7,410,465	50,779,693	8,498,523	42,281,170	16.74
		家 屋 (D)	現年度	1,020,464,000	1,058,239,100	1,041,660,398	16,578,702	98.43
			滞繰分	10,615,875	73,765,222	12,345,397	61,419,825	16.74
	償却資産 (E)	現年度	414,752,000	442,257,200	435,328,662	6,928,538	98.43	
		滞繰分	4,314,660	30,827,816	5,159,364	25,668,452	16.74	
	交 付 金 (G)	現年度	8,979,000	8,979,400	8,979,400	0	100.00	
		滞繰分						
軽 自 動 車 税	現年度	109,625,000	106,825,400	104,992,070	1,833,330	98.28		
	滞繰分	1,132,000	4,818,333	1,091,773	3,726,560	22.66		
た ば こ 税	現年度	289,365,000	292,168,319	292,168,319	0	100.00		
	滞繰分							
入 湯 税	現年度	8,508,000	9,122,475	9,122,475	0	100.00		
	滞繰分							
都 市 計 画 税 (J)=(H)+(I)	現年度	340,907,000	348,748,000	343,865,263	4,882,737	98.60		
	滞繰分	3,437,000	25,168,743	4,124,810	21,043,933	16.39		
	土 地 (H)	現年度	159,770,000	164,640,500	162,335,408	2,305,092	98.60	
		滞繰分	1,610,790	11,881,916	1,947,282	9,934,634	16.39	
	家 屋 (I)	現年度	181,137,000	184,107,500	181,529,855	2,577,645	98.60	
		滞繰分	1,826,210	13,286,827	2,177,528	11,109,299	16.39	
市 税 合 計	現年度	4,882,884,000	5,064,890,340	5,005,114,329	59,776,011	98.82		
	滞繰分	42,934,000	281,340,452	52,462,152	228,878,300	18.65		
	計	4,925,818,000	5,346,230,792	5,057,576,481	288,654,311	94.60		
国民健康保険税 (一般)	現年度	982,664,000	950,610,771	871,562,044	79,048,727	91.68		
	滞繰分	27,000,000	299,023,581	55,600,546	243,423,035	18.59		
国民健康保険税 (退職者)	現年度	106,193,000	80,561,329	78,193,106	2,368,223	97.06		
	滞繰分	1,200,000	16,898,607	3,320,017	13,578,590	19.65		
国民健康保険税 (合計)	現年度	1,088,857,000	1,031,172,100	949,755,150	81,416,950	92.10		
	滞繰分	28,200,000	315,922,188	58,920,563	257,001,625	18.65		
	計	1,117,057,000	1,347,094,288	1,008,675,713	338,418,575	74.88		
後期高齢保険料 (特別徴収)	現年度	204,552,000	196,399,900	196,421,400	△ 21,500	100.01		
	滞繰分							
後期高齢保険料 (普通徴収)	現年度	87,665,000	96,675,400	95,696,740	978,660	98.99		
	滞繰分	800,000	1,971,800	525,000	1,446,800	26.63		
後期高齢保険料 (合計)	現年度	292,217,000	293,075,300	292,118,140	957,160	99.67		
	滞繰分	800,000	1,971,800	525,000	1,446,800	26.63		
	計	293,017,000	295,047,100	292,643,140	2,403,960	99.19		
介護保険料 (特別徴収)	現年度	760,554,000	775,445,720	775,495,030	△ 49,310	100.01		
	滞繰分							
介護保険料 (普通徴収)	現年度	50,035,000	57,703,110	52,239,670	5,463,440	90.53		
	滞繰分	931,000	7,435,860	1,092,480	6,343,380	14.69		
介護保険料 (合計)	現年度	810,589,000	833,148,830	827,734,700	5,414,130	99.35		
	滞繰分	931,000	7,435,860	1,092,480	6,343,380	14.69		
	計	811,520,000	840,584,690	828,827,180	11,757,510	98.60		

※ 数字単位未満については四捨五入

項目		予算額	調定額(A)	収入済額(B)	(A) - (B)	収入率	
市 民 税 (A) + (B)	現年度	1,989,248,000	2,063,706,521	2,044,759,033	18,947,488	99.08	
	滞繰分	13,850,000	85,149,949	15,379,364	69,770,585	18.06	
	個 人 (A)	現年度	1,653,397,000	1,692,686,321	1,674,736,733	17,949,588	98.94
		滞繰分	13,287,000	80,099,932	13,999,647	66,100,285	17.48
	法 人 (B)	現年度	335,851,000	371,020,200	370,022,300	997,900	99.73
		滞繰分	563,000	5,050,017	1,379,717	3,670,300	27.32
固 定 資 産 税 (F) + (G)	現年度	2,208,519,000	2,297,811,300	2,261,371,058	36,440,242	98.41	
	滞繰分	20,299,000	154,184,272	22,954,982	131,229,290	14.89	
	純固定資産税 (F) = (C)+(D)+(E)	現年度	2,199,662,000	2,288,953,400	2,252,513,158	36,440,242	98.41
		滞繰分	20,299,000	154,184,272	22,954,982	131,229,290	14.89
	土 地 (C)	現年度	703,804,000	722,702,400	711,196,945	11,505,455	98.41
		滞繰分	6,494,869	48,681,351	7,247,689	41,433,662	14.89
	家 屋 (D)	現年度	1,058,797,000	1,087,278,400	1,069,968,879	17,309,521	98.41
		滞繰分	9,770,829	73,239,249	10,903,872	62,335,377	14.89
	償却資産 (E)	現年度	437,061,000	478,972,600	471,347,334	7,625,266	98.41
		滞繰分	4,033,302	32,263,672	4,803,421	27,460,251	14.89
	交 付 金 (G)	現年度	8,857,000	8,857,900	8,857,900	0	100.00
		滞繰分				0	
軽 自 動 車 税	現年度	111,857,000	125,580,600	123,068,420	2,512,180	98.00	
	滞繰分	1,133,000	4,359,290	1,093,175	3,266,115	25.08	
た ば こ 税	現年度	295,893,000	284,283,831	284,283,831	0	100.00	
	滞繰分				0		
入 湯 税	現年度	8,831,000	9,187,575	9,187,575	0	100.00	
	滞繰分				0		
都 市 計 画 税 (J) = (H) + (I)	現年度	344,324,000	353,491,900	349,686,954	3,804,946	98.92	
	滞繰分	3,016,000	24,322,903	3,620,416	20,702,487	14.88	
	土 地 (H)	現年度	159,436,000	163,338,900	161,580,739	1,758,161	98.92
		滞繰分	1,396,531	11,238,946	1,672,895	9,566,051	14.88
	家 屋 (I)	現年度	184,888,000	190,153,000	188,106,215	2,046,785	98.92
		滞繰分	1,619,469	13,083,957	1,947,521	11,136,436	14.88
市 税 合 計	現年度	4,958,672,000	5,134,061,727	5,072,356,871	61,704,856	98.80	
	滞繰分	38,298,000	268,016,414	43,047,937	224,968,477	16.06	
	計	4,996,970,000	5,402,078,141	5,115,404,808	286,673,333	94.69	
国民健康保険税 (一般)	現年度	952,043,000	971,864,944	892,204,297	79,660,647	91.80	
	滞繰分	27,000,000	296,329,648	49,697,607	246,632,041	16.77	
国民健康保険税 (退職者)	現年度	76,989,000	50,355,056	49,649,368	705,688	98.60	
	滞繰分	1,200,000	15,368,429	2,725,003	12,643,426	17.73	
国民健康保険税 (合計)	現年度	1,029,032,000	1,022,220,000	941,853,665	80,366,335	92.14	
	滞繰分	28,200,000	311,698,077	52,422,610	259,275,467	16.82	
	計	1,057,232,000	1,333,918,077	994,276,275	339,641,802	74.54	
後期高齢保険料 (特別徴収)	現年度	217,528,000	210,908,200	210,931,800	△ 23,600	100.01	
	滞繰分				0		
後期高齢保険料 (普通徴収)	現年度	93,226,000	102,615,800	101,119,600	1,496,200	98.54	
	滞繰分	800,000	1,655,960	471,160	1,184,800	28.45	
後期高齢保険料 (合計)	現年度	310,754,000	313,524,000	312,051,400	1,472,600	99.53	
	滞繰分	800,000	1,655,960	471,160	1,184,800	28.45	
計	311,554,000	315,179,960	312,522,560	2,657,400	99.16		
介護保険料 (特別徴収)	現年度	771,012,000	801,612,160	801,668,560	△ 56,400	100.01	
	滞繰分				0		
介護保険料 (普通徴収)	現年度	49,440,000	53,107,250	47,520,650	5,586,600	89.48	
	滞繰分	1,038,000	9,021,090	1,809,800	7,211,290	20.06	
介護保険料 (合計)	現年度	820,452,000	854,719,410	849,189,210	5,530,200	99.35	
	滞繰分	1,038,000	9,021,090	1,809,800	7,211,290	20.06	
	計	821,490,000	863,740,500	850,999,010	12,741,490	98.52	

※ 数字単位未満については四捨五入

平成29年度

(単位：円・%)

項目		予算額	調定額(A)	収入済額(B)	(A) - (B)	収入率	
市 民 税 (A) + (B)	現年度	1,994,318,000	2,059,253,506	2,041,282,273	17,971,233	99.13	
	滞繰分	13,285,000	81,444,819	12,551,165	68,893,654	15.41	
	個 人 (A)	現年度	1,659,022,000	1,717,959,906	1,701,113,273	16,846,633	99.02
		滞繰分	12,547,000	78,049,919	11,715,065	66,334,854	15.01
	法 人 (B)	現年度	335,296,000	341,293,600	340,169,000	1,124,600	99.67
		滞繰分	738,000	3,394,900	836,100	2,558,800	24.63
	固 定 資 産 税 (F) + (G)	現年度	2,287,362,000	2,325,253,100	2,292,274,269	32,978,831	98.58
		滞繰分	22,105,000	155,025,258	24,568,163	130,457,095	15.85
		純固定資産税 (F) = (C) + (D) + (E)	現年度	2,278,151,000	2,316,041,200	2,283,062,369	32,978,831
滞繰分			22,105,000	155,025,258	24,568,163	130,457,095	15.85
土 地 (C)		現年度	706,994,000	718,297,300	708,069,241	10,228,059	98.58
		滞繰分	6,859,994	48,079,552	7,619,573	40,459,979	15.85
家 屋 (D)		現年度	1,096,584,000	1,112,249,200	1,096,411,538	15,837,662	98.58
		滞繰分	10,640,203	74,448,900	11,798,546	62,650,354	15.85
償却資産 (E)		現年度	474,573,000	485,494,700	478,581,590	6,913,110	98.58
		滞繰分	4,604,803	32,496,806	5,150,044	27,346,762	15.85
交 付 金 (G)		現年度	9,211,000	9,211,900	9,211,900	0	100.00
	滞繰分				0		
軽 自 動 車 税	現年度	126,314,000	130,121,600	127,389,100	2,732,500	97.90	
	滞繰分	1,135,000	4,297,895	936,550	3,361,345	21.79	
た ば こ 税	現年度	280,902,000	266,121,068	266,121,068	0	100.00	
	滞繰分				0		
入 湯 税	現年度	9,371,000	8,919,900	8,919,900	0	100.00	
	滞繰分				0		
都 市 計 画 税 (J) = (H) + (I)	現年度	354,157,000	358,528,300	354,820,904	3,707,396	98.97	
	滞繰分	3,145,000	22,486,043	3,849,757	18,636,286	17.12	
	土 地 (H)	現年度	160,125,000	162,712,400	161,029,857	1,682,543	98.97
		滞繰分	1,421,949	10,204,935	1,747,151	8,457,784	17.12
	家 屋 (I)	現年度	194,032,000	195,815,900	193,791,047	2,024,853	98.97
滞繰分		1,723,051	12,281,108	2,102,606	10,178,502	17.12	
市 税 合 計	現年度	5,052,424,000	5,148,197,474	5,090,807,514	57,389,960	98.89	
	滞繰分	39,670,000	263,254,015	41,905,635	221,348,380	15.92	
	計	5,092,094,000	5,411,451,489	5,132,713,149	278,738,340	94.85	
国民健康保険税 (一般)	現年度	909,342,000	962,655,346	884,308,748	78,346,598	91.86	
	滞繰分	27,000,000	303,900,277	47,743,597	256,156,680	15.71	
国民健康保険税 (退職者)	現年度	21,060,000	26,699,554	26,472,532	227,022	99.15	
	滞繰分	1,200,000	10,182,161	2,253,379	7,928,782	22.13	
国民健康保険税 (合計)	現年度	930,402,000	989,354,900	910,781,280	78,573,620	92.06	
	滞繰分	28,200,000	314,082,438	49,996,976	264,085,462	15.92	
	計	958,602,000	1,303,437,338	960,778,256	342,659,082	73.71	
後期高齢保険料 (特別徴収)	現年度	222,992,000	228,487,500	228,536,200	△ 48,700	100.02	
	滞繰分				0		
後期高齢保険料 (普通徴収)	現年度	101,568,000	104,688,000	102,723,800	1,964,200	98.12	
	滞繰分	800,000	2,242,700	624,300	1,618,400	27.84	
後期高齢保険料 (合計)	現年度	324,560,000	333,175,500	331,260,000	1,915,500	99.43	
	滞繰分	800,000	2,242,700	624,300	1,618,400	27.84	
	計	325,360,000	335,418,200	331,884,300	3,533,900	98.95	
介護保険料 (特別徴収)	現年度	800,730,000	818,261,450	818,335,210	△ 73,760	100.01	
	滞繰分				0		
介護保険料 (普通徴収)	現年度	31,478,000	52,141,270	47,191,570	4,949,700	90.51	
	滞繰分	1,154,000	10,115,450	1,133,560	8,981,890	11.21	
介護保険料 (合計)	現年度	832,208,000	870,402,720	865,526,780	4,875,940	99.44	
	滞繰分	1,154,000	10,115,450	1,133,560	8,981,890	11.21	
	計	833,362,000	880,518,170	866,660,340	13,857,830	98.43	

※ 数字単位未満については四捨五入

7. 平成30年度税目別収納額

(単位:千円)

税目	収納額	割合(%)
市民税(個人)	1,757,764	34.2
市民税(法人)	352,554	6.9
固定資産税	2,271,733	44.2
軽自動車税	132,807	2.6
たばこ税	260,017	5.1
入湯税	8,934	0.2
都市計画税	352,451	6.8
市税合計	5,136,260	100.0
国民健康保険税	792,937	-
後期高齢保険料	333,546	-
介護保険料	932,252	-

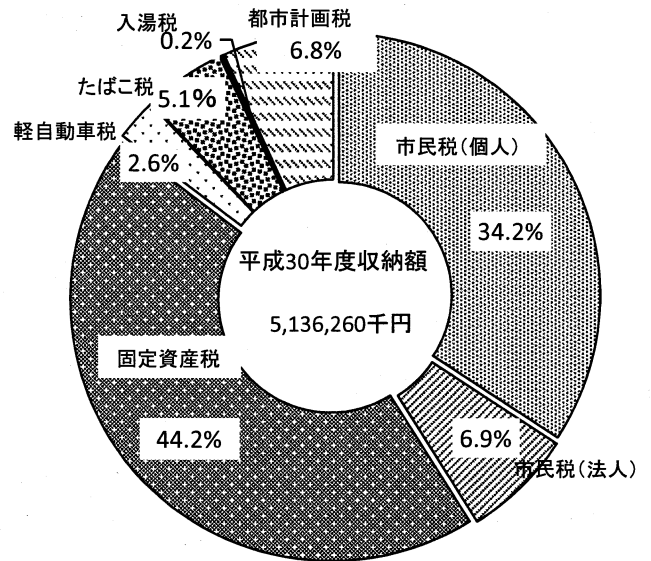

8. 納税義務者数

(単位:人)

区分	平成26年度	平成27年度	平成28年度	平成29年度	平成30年度	令和元年度
市民税(個人)	20,282	20,361	20,665	20,751	20,924	20,943
特別徴収	13,811	13,953	14,230	14,361	14,500	15,041
普通徴収	6,471	6,408	6,435	6,390	6,424	5,902
市民税(法人)	986	993	999	1,000	995	993
固定資産税						
土地・家屋・償却資産	16,925	16,971	17,012	17,085	17,117	17,145
交付金	3	3	3	3	3	3
軽自動車税(台数)	20,035	20,160	20,179	20,210	20,166	20,203
都市計画税	11,627	11,628	11,759	11,835	11,896	11,954
国民健康保険税	6,077	5,971	5,838	5,708	5,676	5,061
後期高齢者医療保険料	7,243	7,433	7,446	7,494	7,516	7,183
介護保険料	12,634	12,981	13,143	13,324	13,438	13,035

※ 法人市民税は減免法人を除く。

9. 納税義務者1人当たりの税額

(単位:円)

区分	平成26年度	平成27年度	平成28年度	平成29年度	平成30年度	令和元年度	
市民税(個人)	80,519	81,654	81,445	82,237	83,615	82,956	
固定資産税	136,280	131,340	134,549	135,559	132,315	133,973	
国民健康保険税	1人当たり	医療	66,833	70,366	73,044	73,653	62,600
		介護	23,739	25,623	26,569	27,547	17,985
		支援	20,565	22,541	23,597	23,805	19,267
	1世帯当たり	医療	116,344	120,307	121,537	121,077	101,448
		介護	29,094	30,928	31,830	32,704	21,176
		支援	35,799	38,539	39,262	39,132	31,224
後期高齢者医療保険料	40,414	39,429	42,106	44,459	44,460	48,880	

※ 各年度最終調定によるが、令和元年度は当初調定による。
 市民税の令和元年度分は、退職分離分を除いたものである。
 固定資産税は、法人納税義務者を含んだものである。
 国民健康保険税は、累積の人数及び世帯による。

Ⅲ 市民税

1. 個人市民税の年度別調定額の推移

(単位:千円)

区 分	平成27年度	平成28年度	平成29年度	平成30年度	令和元年度
調定額	1,675,471	1,692,686	1,717,960	1,763,310	1,737,345
対前年度比(%)	102.6	101.0	101.5	102.6	98.5

※ 令和元年度は賦課額報告書による。(次年度への年度更訂見込額分は除く。)

2. 個人市民税の業種別総所得金額等(所得割)

(単位:人・千円・%)

区 分	平成27年度		平成28年度		平成29年度		平成30年度		令和元年度		
	所得金額等	構成比	所得金額等	構成比	所得金額等	構成比	所得金額等	構成比	所得金額等	構成比	
給与所得者	義務者	14,651	81.6	14,851	81.5	14,975	81.8	15,226	82.1	15,255	82.3
	総所得	39,517,157	83.7	40,488,454	84.7	41,009,806	84.3	41,983,756	84.1	42,546,808	85.2
	前年比	102.7	/	102.5	/	101.3	/	102.4	/	101.3	/
営業所得者	義務者	711	4.0	707	3.9	685	3.8	679	3.7	668	3.6
	総所得	2,100,728	4.4	2,127,438	4.4	2,096,742	4.3	2,036,660	4.1	2,065,761	4.2
	前年比	100.8	/	101.3	/	98.6	/	97.1	/	101.4	/
農業所得者	義務者	170	0.9	227	1.2	243	1.3	237	1.3	205	1.1
	総所得	415,722	0.9	576,486	1.2	667,738	1.4	642,088	1.3	561,449	1.1
	前年比	72.1	/	138.7	/	115.8	/	96.2	/	87.4	/
その他の所得者	義務者	2,307	12.8	2,339	12.8	2,300	12.6	2,265	12.2	2,254	12.2
	総所得	3,775,806	8.0	3,724,763	7.8	3,793,270	7.8	3,705,850	7.4	3,656,534	7.3
	前年比	98.0	/	98.6	/	101.8	/	97.7	/	98.7	/
譲渡所得者	義務者	126	0.7	109	0.6	100	0.5	132	0.7	141	0.8
	総所得	1,400,834	3.0	885,359	1.9	1,053,078	2.2	1,531,827	3.1	1,110,308	2.2
	前年比	117.8	/	63.2	/	118.9	/	145.5	/	72.5	/
合 計	義務者	17,965	100.0	18,233	100.0	18,303	100.0	18,539	100.0	18,523	100.0
	総所得	47,210,247	100.0	47,802,500	100.0	48,620,634	100.0	49,900,181	100.0	49,940,860	100.0
	前年比	102.2	/	101.3	/	101.7	/	102.6	/	100.1	/

※ 課税状況調べによる。(譲渡所得者には、分離課税分を含む。)

3. 個人市民税の業種別税額等(所得割)

(単位:千円・%)

区分	平成27年度		平成28年度		平成29年度		平成30年度		令和元年度	
	税額	構成比	税額	構成比	税額	構成比	税額	構成比	税額	構成比
給与所得者	1,348,228	84.8	1,382,309	86.2	1,391,544	85.4	1,424,514	85.5	1,439,035	86.5
営業所得者	73,077	4.6	73,823	4.6	72,928	4.5	70,088	4.2	71,416	4.3
農業所得者	11,204	0.7	15,856	1.0	20,341	1.2	18,678	1.1	16,094	1.0
その他の所得者	108,109	6.8	103,255	6.4	106,776	6.5	103,546	6.2	102,540	6.1
譲渡所得者	49,496	3.1	29,240	1.8	38,481	2.4	49,570	3.0	34,918	2.1
合計	1,590,114	100.0	1,604,483	100.0	1,630,070	100.0	1,666,396	100.0	1,664,003	100.0

※ 課税状況調べによる。

4. 申告相談の状況

区分(年)	平成27年度	平成28年度	平成29年度	平成30年度	令和元年度
相談期間	2/2 ~ 3/16	2/1 ~ 3/15	2/1 ~ 3/15	2/1 ~ 3/15	2/1 ~ 3/15
相談日数	29	29	26	26	26
処理件数	1,950	1,881	1,869	1,863	1,913
確定申告件数	1,249	1,254	1,338	1,325	1,365

5. 法人市民税の年度別調定額の推移

(単位:千円・%)

区分	平成26年度	平成27年度	平成28年度	平成29年度	平成30年度
調定額	431,578	394,592	371,020	341,294	352,613
対前年度比	106.4	91.4	94.0	92.0	103.3

6. 法人数等

区 分		平成27年度	平成28年度	平成29年度	平成30年度	令和元年度	
法人数	地方税法312条第1項	第1号の法人	680	676	675	680	678
		第2号の法人	5	4	3	2	6
		第3号の法人	218	220	221	220	221
		第4号の法人	26	28	27	28	27
		第5号の法人	39	42	43	42	41
		第6号の法人	7	7	5	5	5
		第7号の法人	53	59	64	58	56
		第8号の法人	3	3	3	3	3
		第9号の法人	4	3	3	5	5
		合 計	1,035	1,042	1,044	1,043	1,042
前年度比		100.8	100.7	100.2	99.9	99.9	

※ 平成20年度税制改正後の法人区分で表示

(課税状況調べによる)

第1号	下記以外の法人
第2号	資本金等の金額が1,000万円以下である法人で、従業者数の合計数が50人を超えるもの
第3号	資本金等の金額が1,000万円を超え1億円以下である法人で、従業者数の合計数が50人以下であるもの
第4号	資本金等の金額が1,000万円を超え1億円以下である法人で、従業者数の合計数が50人を超えるもの
第5号	資本金等の金額が1億円を超え10億円以下である法人で、従業者数の合計数が50人以下であるもの
第6号	資本金等の金額が1億円を超え10億円以下である法人で、従業者数の合計数が50人を超えるもの
第7号	資本金等の金額が10億円を超える法人で、従業者数の合計数が50人以下であるもの
第8号	資本金等の金額が10億円を超え50億円以下である法人で、従業者数の合計数が50人を超えるもの
第9号	資本金等の金額が50億円を超える法人で、従業者数の合計数が50人を超えるもの

※ 平成27年4月1日以後に開始する事業年度の「資本金等の金額※」は、「資本金等の金額」が「資本金と資本準備金の合計額」を下回る場合は、「資本金と資本準備金の合計額」が「資本金等の金額」
 (注) 資本金等の金額は、無償増減資を行った場合はその調整後の金額

7. 法人市民税の業種別税割調べ

(単位:千円)

区 分	平成28年度		平成29年度		平成30年度		前年比 (B)/(A)	構成比
	件数	税割額	件数	税割額(A)	件数	税割額(B)		
農業、林業	5	105	8	354	4	49	13.8%	0.0%
建設業	140	37,050	131	40,035	152	28,570	71.4%	12.1%
製造業	93	127,476	94	93,141	93	122,396	131.4%	51.8%
電気・ガス・熱供給・水道業	1	6	1	31	3	39	125.8%	0.0%
情報通信業	5	166	10	874	3	540	61.8%	0.2%
運輸業、郵便業	49	14,705	42	14,205	51	11,316	79.7%	4.8%
卸売業、小売業	216	35,850	176	39,652	193	27,401	69.1%	11.6%
金融業、保険業	27	15,618	31	11,242	27	15,240	135.6%	6.4%
不動産業、物品賃貸業	35	2,973	33	5,227	37	5,858	112.1%	2.5%
学術研究、専門・技術サービス業	13	1,065	12	574	16	1,103	192.2%	0.5%
宿泊業、飲食サービス業	19	509	23	731	23	575	78.7%	0.2%
生活関連サービス業、娯楽業	47	10,237	48	7,887	55	5,818	73.8%	2.5%
教育、学習支援業	7	283	10	634	7	247	39.0%	0.1%
医療、福祉	38	6,122	35	4,337	31	5,128	118.2%	2.2%
複合サービス事業	5	4,415	7	3,055	7	6,276	205.4%	2.6%
サービス業(他に分類されないもの)	42	3,558	49	4,319	50	5,855	135.6%	2.5%
公務(他に分類されるものを除く)	0	0	0	0	0	0	0.0%	0.0%
分類不能の産業	3	42	4	607	2	6	1.0%	0.0%
合 計	745	260,180	714	226,905	754	236,417	104.2%	100.0%

※ 件数は調定による。

IV 固定資産税 ・ 都市計画税

1. 固定資産税の年度別調定額の推移

(単位:千円・%)

区 分	平成27年度	平成28年度	平成29年度	平成30年度	令和元年度
調 定 額	2,237,963	2,297,810	2,325,252	2,273,873	2,305,950
対前年度比	96.6	102.7	101.2	97.8	101.4

※ 令和元年度は当初調定額による。

2. 固定資産税の区分別最終調定額の推移

(1) 純固定資産税額

(単位:千円・%)

区 分	平成27年度		平成28年度		平成29年度		平成30年度		令和元年度		
	税額等	前年比	税額等	前年比	税額等	前年比	税額等	前年比	税額等	前年比	
課税標準額	土 地	52,288,741	97.6	51,876,022	99.2	51,642,378	99.5	51,190,967	99.1	50,925,276	99.5
	家 屋	77,674,805	94.3	79,996,628	103.0	82,091,339	102.6	79,415,874	96.7	82,502,759	103.9
	償却資産	33,440,587	101.8	35,787,086	107.0	37,336,271	104.3	36,666,944	98.2	36,021,992	98.2
	計	163,404,133	96.8	167,659,736	102.6	171,069,988	102.0	167,273,785	97.8	169,450,027	101.3
税 額	土 地	728,488	97.6	722,702	99.2	718,297	99.4	712,502	99.2	708,823	99.5
	家 屋	1,058,239	94.0	1,087,278	102.7	1,112,250	102.3	1,074,518	96.6	1,114,328	103.7
	償却資産	442,257	101.8	478,973	108.3	485,494	101.4	477,811	98.4	473,825	99.2
	計	2,228,984	96.6	2,288,953	102.7	2,316,041	101.2	2,264,831	97.8	2,296,976	101.4

※ 令和元年度は当初調定による。

(2) 交付金

(単位:千円・%)

区 分	平成27年度		平成28年度		平成29年度		平成30年度		令和元年度	
	税額等	前年比	税額等	前年比	税額等	前年比	税額等	前年比	税額等	前年比
課税標準額	641,409	94.4	632,717	98.6	658,002	104.0	645,873	98.2	641,081	99.3
税 額	8,979	94.4	8,857	98.6	9,211	104.0	9,042	98.2	8,974	99.2

(3) 固定資産税集計

(単位:千円・%)

区 分	平成27年度		平成28年度		平成29年度		平成30年度		令和元年度	
	税額等	前年比	税額等	前年比	税額等	前年比	税額等	前年比	税額等	前年比
課税標準額	164,045,542	96.8	168,292,453	102.6	171,727,990	102.0	167,919,658	97.8	170,091,108	101.3
税 額	2,237,963	96.6	2,297,810	102.7	2,325,252	101.2	2,273,873	97.8	2,305,950	101.4

3. 土地概況の推移

(単位:前年比 %)

区分	平成27年度	前年比	平成28年度	前年比	平成29年度	前年比	平成30年度	前年比	令和元年度	前年比	
納税義務者(人)	14,387	100.4	14,431	100.3	14,486	100.4	14,547	100.4	14,616	100.5	
筆数	田	15,328	100.0	15,313	99.9	15,290	99.8	15,258	99.8	15,229	99.8
	畑	17,597	99.8	17,577	99.9	17,555	99.9	17,527	99.8	17,502	99.9
	宅地	39,476	101.2	39,731	100.6	40,083	100.9	40,374	100.7	40,686	100.8
	山林	6,958	99.5	6,959	100.0	6,962	100.0	6,970	100.1	6,969	100.0
	その他	47,490	100.1	47,532	100.1	47,587	100.1	47,645	100.1	47,646	100.0
	計	126,849	100.3	127,112	100.2	127,477	100.3	127,774	100.2	128,032	100.2
地積(k ²)	田	18.0	99.4	18.0	100.0	18.0	100.0	17.9	99.4	17.9	100.0
	畑	12.9	99.2	12.9	100.0	12.9	100.0	12.9	100.0	12.8	99.2
	宅地	10.0	101.0	10.1	101.0	10.1	100.0	10.1	100.0	10.2	101.0
	山林	64.1	97.3	64.1	100.0	64.1	100.0	64.2	100.2	64.2	100.0
	その他	34.0	105.6	33.9	99.7	33.9	100.0	33.9	100.0	33.9	100.0
	計	139.0	99.9	139.0	100.0	139.0	100.0	139.0	100.0	139.0	100.0
評価額(百万円)	田	1,692.2	100.1	1,721.2	101.7	1,680.0	97.6	1,707.9	101.7	1,664.0	97.4
	畑	561.5	96.9	532.1	94.8	559.9	105.2	512.8	91.6	499.9	97.5
	宅地	110,315.8	97.7	109,304.8	99.1	108,627.1	99.4	108,364.7	99.8	108,171.4	99.8
	山林	282.0	93.4	282.0	100.0	282.0	100.0	282.0	100.0	282.0	100.0
	その他	4,231.6	96.5	4,134.9	97.7	4,149.0	100.3	4,032.4	97.2	3,950.9	98.0
	計	117,083.1	97.7	115,975.0	99.1	115,298.0	99.4	114,899.8	99.7	114,568.2	99.7
提示平均価格(円)	田	93,132	100.0	93,121	100.0	93,101	100.0	93,123	100.0	93,123	100.0
	畑	38,159	99.9	38,141	100.0	38,123	100.0	38,161	100.1	38,161	100.0
	宅地	11,940	98.0	11,645	97.5	11,508	98.8	11,401	99.1	11,401	100.0
	山林	13,549	100.4	13,723	101.3	13,723	100.0	13,723	100.0	13,723	100.0

※ 提示平均価格の単位は、田、畑及び山林にあつては、1,000㎡当たり、宅地は、1㎡当たりの価格である。

4. 家屋概況の推移

区分	平成27年度	前年比 (%)	平成28年度	前年比 (%)	平成29年度	前年比 (%)	平成30年度	前年比 (%)	令和元年度	前年比 (%)	
納税義務者(人)	13,850	100.4	13,889	100.3	13,941	100.4	14,018	100.6	14,086	100.5	
棟数	木造	27,216	100.2	27,148	99.8	27,153	100.0	27,166	100.0	27,156	100.0
	非木造	4,730	100.5	4,752	100.5	4,774	100.5	4,796	100.5	4,834	100.8
	計	31,946	100.2	31,900	99.9	31,927	100.1	31,962	100.1	31,990	100.1
床面積 (百㎡)	木造	25,856.5	100.7	25,904.3	100.2	25,995.2	100.4	26,133.0	100.5	26,260.0	100.5
	非木造	11,488.7	100.5	11,560.4	100.6	11,664.0	100.9	11,683.1	100.2	11,822.0	101.2
	計	37,345.2	100.6	37,464.7	100.3	37,659.2	100.5	37,816.1	100.4	38,082.0	100.7
評価額 (百万円)	木造	37,346.9	93.0	38,284.9	102.5	39,296.1	102.6	38,279.0	97.4	39,599.0	103.4
	非木造	40,620.0	95.9	41,853.3	103.0	42,968.3	102.7	41,298.7	96.1	43,073.0	104.3
	計	77,966.9	94.5	80,138.2	102.8	82,264.4	102.7	79,577.7	96.7	82,672.0	103.9
提示平均価格 (円/㎡)	木造	14,444	92.4	14,779	102.3	15,117	102.3	14,648	96.9	15,079	102.9
	非木造	35,357	95.4	36,204	102.4	36,838	101.8	35,349	96.0	36,436	103.1

5. 新增築家屋概況の推移

区分	平成27年度	前年比 (%)	平成28年度	前年比 (%)	平成29年度	前年比 (%)	平成30年度	前年比 (%)	令和元年度	前年比 (%)	
棟数	木造	241	111.6	194	80.5	200	103.1	217	108.5	209	96.3
	非木造	38	71.7	63	165.8	43	68.3	45	104.7	56	124.4
	計	279	103.7	257	92.1	243	94.6	262	107.8	265	101.1
床面積 (百㎡)	木造	302.2	105.1	226.1	74.8	243.0	107.5	280.6	115.5	272.3	97.0
	非木造	107.7	73.8	208.4	193.5	159.4	76.5	79.2	49.7	194.5	245.6
	計	409.9	94.6	434.5	106.0	402.4	92.6	359.8	89.4	466.8	129.7
評価額 (百万円)	木造	1,423.1	106.2	1,056.0	74.2	1,116.8	105.8	1,424.3	127.5	1,413.7	99.3
	非木造	988.1	92.9	1,768.1	178.9	1,322.7	74.8	1,116.8	84.4	1,843.0	165.0
	計	2,411.2	100.3	2,824.1	117.1	2,439.5	86.4	2,541.1	104.2	3,256.7	128.2

6. 家屋の構成(平成30年度)

○床面積

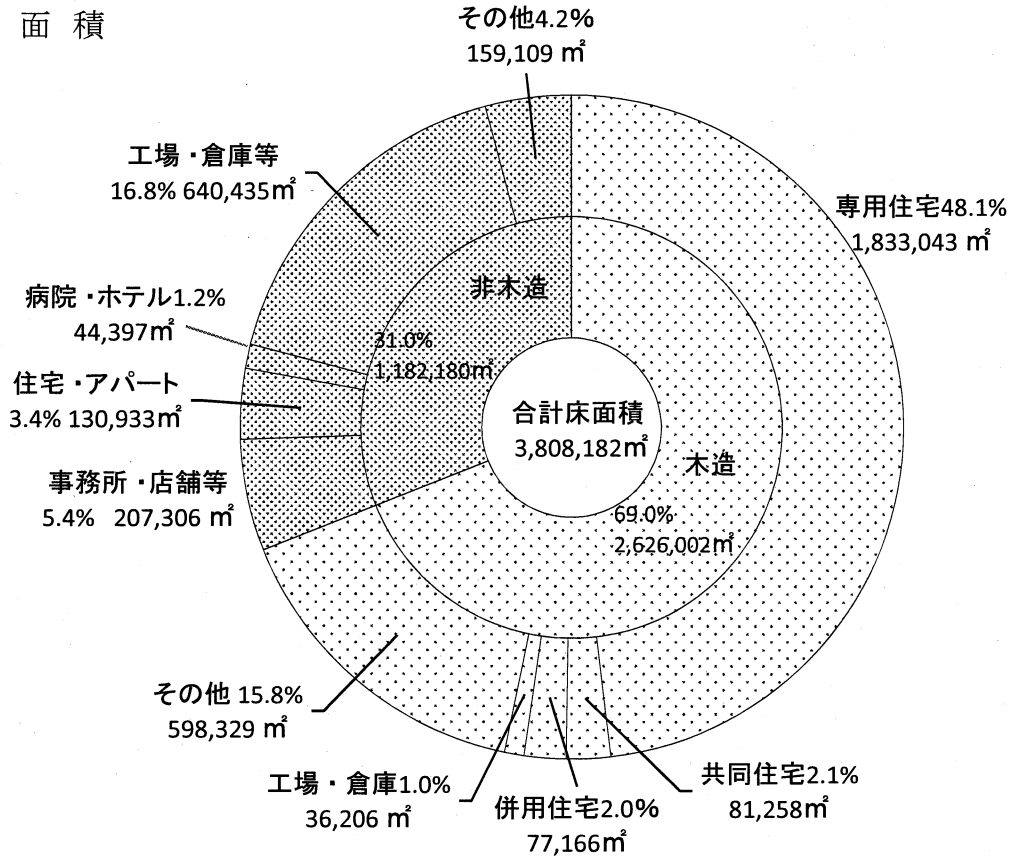

○評価額

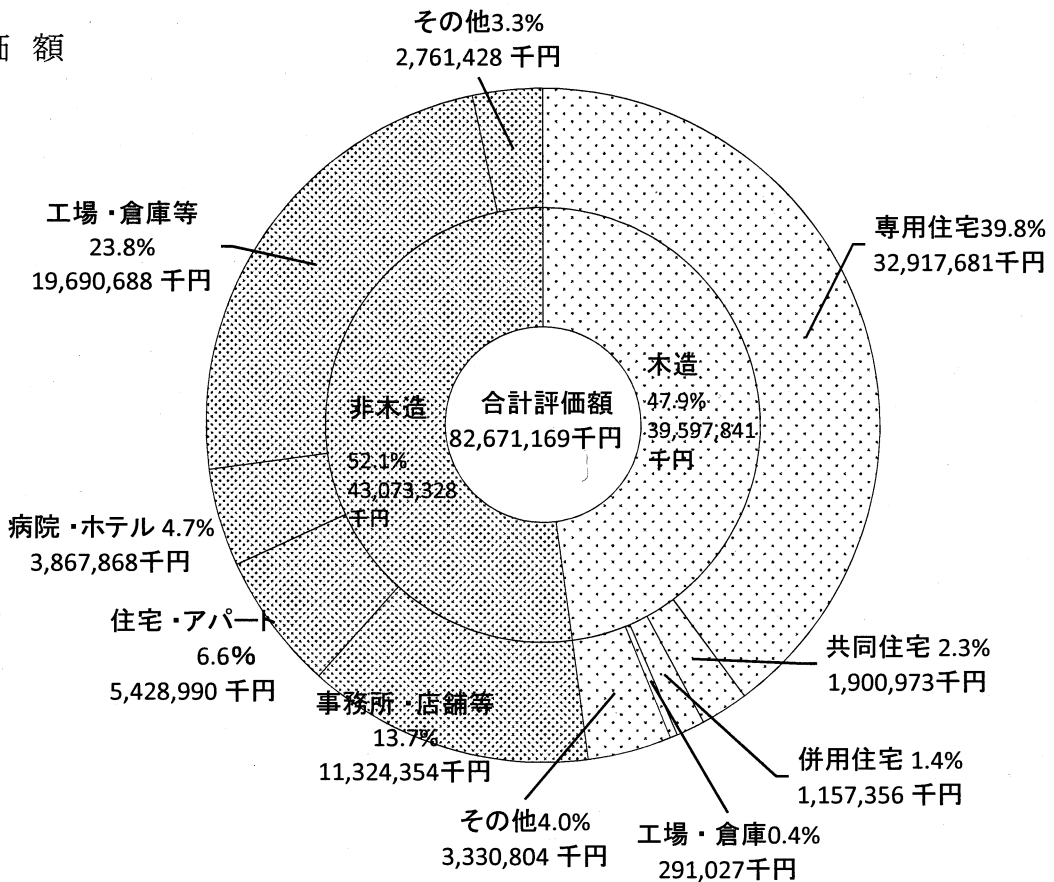

7. 償却資産概況の推移

区分		平成27年度	前年比 (%)	平成28年度	前年比 (%)	平成29年度	前年比 (%)	平成30年度	前年比 (%)	令和元年度	前年比 (%)
納税義務者(人)	法定免税点以上	627	101.1	639	101.9	660	103.3	664	100.6	671	101.1
	法定免税点未満	738	103.2	701	95.0	687	98.0	640	93.2	692	108.1
	計	1,365	102.2	1,340	98.2	1,347	100.5	1,304	96.8	1,363	104.5
決定価格(百万円)		33,960.0	100.9	35,658.3	105.0	37,543.8	105.3	36,475.4	97.2	36,630.4	100.4

8. 寒河江市企業立地等の促進に関する固定資産税課税免除条例等に基づく免除額の推移

区分		平成27年度		平成28年度		平成29年度		平成30年度		令和元年度	
		件数	前年比 (%)	件数	前年比 (%)	件数	前年比 (%)	件数	前年比 (%)	件数	前年比 (%)
件数	継続分	16	96.0	15	93.8	15	100.0	20	133.3	19	95.0
	新規分	9	112.5	7	77.8	13	185.7	7	53.8	6	85.7
	計	25	100.0	22	88.0	28	127.3	27	96.4	25	92.6
免除税額(千円)		25,896	68.9	21,968	84.8	42,510	193.5	42,468	99.9	39,152	92.2

9. 償却資産種類別構成

(単位:千円)

種別	構築物	機械及び装置	船舶・航空機・車両及び運搬具	工具・器具及び備品	総務大臣配分	計
決定価格	4,893	19,610	278	3,982	7,340	36,103
割合(%)	13.6	54.3	0.8	11.0	20.3	100.0

10. 都市計画税の年度別調定額の推移

区 分	平成27年度	平成28年度	平成29年度	平成30年度	令和元年度
調定額(千円)	348,748	353,492	358,528	352,280	358,984
前年度比(%)	95.7	101.4	101.4	98.3	101.9

※ 令和元年度は当初調定による。

11. 都市計画税概況の推移

区 分	平成27年度		平成28年度		平成29年度		平成30年度		令和元年度		
	課 標	前年比 (%)	課 標	前年比 (%)	課 標	前年比 (%)	課 標	前年比 (%)	課 標	前年比 (%)	
納税義務者数(人)	11,628	100.0	11,759	101.1	11,835	100.6	11,896	100.5	11,954	100.5	
課税標準額 (百万円)	土地	55,138	97.6	54,710	99.2	54,502	99.6	54,414	99.8	54,239	99.7
	家屋	61,605	94.0	63,640	103.3	65,525	103.0	63,473	96.9	65,922	103.9
	計	116,743	95.7	118,350	101.4	120,027	101.4	117,887	98.2	120,161	101.9

※ 令和元年度は当初調定による。

V 諸 税

1. 軽自動車税の年度別調定額の推移

(単位:千円・%)

区 分	平成28年度	平成29年度	平成30年度	令和元年度
調定額	125,581	130,122	134,167	138,188
前年度比	117.6	103.6	103.1	103.0

※ 令和元年度は令和元年5月末現在

2. 軽自動車等の台数及び車種別調定額等の推移

(単位:千円・%)

区 分	平成28年度			平成29年度			平成30年度			令和元年度			
	台数	調定額	台数割合	台数	調定額	台数割合	台数	調定額	台数割合	台数	調定額	台数割合	
原動機付 自転車	50cc以下	1,190	2,380.0	5.9	1,109	2,218.0	5.5	1,010	2,020.0	5.0	959	1,918.0	4.8
	90cc以下	126	252.0	0.6	128	256.0	0.6	116	232.0	0.6	123	246.0	0.6
	125cc以下	115	276.0	0.6	131	314.4	0.6	144	345.6	0.7	149	357.6	0.7
	ミニカー	25	92.5	0.1	32	118.4	0.1	30	111.0	0.1	29	107.3	0.1
軽自動車	二輪車	415	1,494.0	2.1	397	1,429.2	2.0	385	1,386.0	1.9	392	1,411.2	1.9
	被牽引車	53	190.8	0.3	53	190.8	0.3	47	169.2	0.2	48	172.8	0.2
	三輪車	1	4.6	0.0	1	4.6	0.0	1	4.6	0.0	2	9.2	0.0
	四輪乗用 (自家用)	10,820	87,821.4	53.6	10,911	92,065.2	54.0	10,993	95,982.6	54.5	11,062	99,649.8	54.8
	四輪乗用 (営業用)	1	5.5	0.0	1	5.5	0.0	1	5.5	0.0	1	5.5	0.0
	四輪貨物 (自家用)	5,444	25,552.5	27.0	5,417	25,834.7	26.8	5,389	26,141.4	26.8	5,347	26,311.6	26.5
	四輪貨物 (営業用)	47	156.7	0.2	50	171.2	0.2	54	185.4	0.3	54	191.8	0.3
小型特殊 自動車	農耕用	1,186	2,846.4	5.9	1,204	2,889.6	6.0	1,211	2,906.4	6.0	1,217	2,920.8	6.0
	その他	308	1,817.2	1.5	320	1,888.0	1.6	327	1,929.3	1.6	341	2,011.9	1.7
二輪小型自動車	448	2,688.0	2.2	456	2,736.0	2.3	458	2,748.0	2.3	479	2,874.0	2.4	
合 計	20,179	125,580.6	100.0	20,210	130,121.6	100.0	20,166	134,167.0	100.0	20,203	138,187.5	100.0	
伸 長 率	100.1	117.6	-	100.2	103.6	-	99.8	103.1	-	100.2	103.0	-	

※ 令和元年度は令和元年5月末現在

3. たばこ税の年度別調定額の推移

(単位:千円・%)

区 分	平成26年度	平成27年度	平成28年度	平成29年度	平成30年度
調定額	301,100	292,168	284,284	266,121	260,017
前年度比	96.2	97.0	97.3	93.6	97.7

4. たばこ税の年度別・月別調定額等の推移

(単位:千円・%)

年 度	平成26年度		平成27年度		平成28年度		平成29年度		平成30年度	
	調定額	構成比	調定額	構成比	調定額	構成比	調定額	構成比	調定額	構成比
4	29,612	9.8	23,844	8.2	26,544	9.3	22,387	8.4	22,232	8.6
5	20,298	6.7	24,656	8.4	22,668	8.0	22,406	8.4	19,193	7.4
6	25,687	8.5	24,522	8.4	23,895	8.4	22,791	8.6	23,258	8.9
7	24,327	8.1	25,773	8.8	24,794	8.7	23,072	8.7	22,457	8.6
8	29,065	9.7	25,862	8.9	24,334	8.6	23,372	8.8	21,797	8.4
9	25,750	8.6	25,694	8.8	24,931	8.8	25,656	9.6	22,403	8.6
計	154,739	51.4	150,351	51.5	147,166	51.8	139,684	52.5	131,340	50.5
10	25,720	8.6	25,253	8.6	24,039	8.4	21,839	8.2	27,912	10.7
11	25,317	8.4	25,496	8.7	23,483	8.3	21,836	8.2	16,779	6.5
12	23,497	7.8	21,813	7.5	22,537	7.9	21,301	8.0	20,759	8.0
1	26,619	8.8	26,070	8.9	27,421	9.6	23,932	9.0	22,845	8.8
2	23,208	7.7	22,283	7.6	20,111	7.1	18,140	6.8	21,187	8.1
3	22,000	7.3	20,902	7.2	19,527	6.9	19,389	7.3	19,195	7.4
計	146,361	48.6	141,817	48.5	137,118	48.2	126,437	47.5	128,677	49.5
合 計	301,100	100.0	292,168	100.0	284,284	100.0	266,121	100.0	260,017	100.0
前年度比	96.2		97.0		97.3		93.6		97.7	
本 数	58,602,500		56,871,970		55,190,619		51,341,004		50,616,938	
前年度比	95.3		97.0		97.0		93.0		98.6	
税 率	平成25年4月1日 から旧3級品以外は 1,000本@5,262円	同 左	同 左	同 左	同 左	同 左	同 左	同 左	平成30年10月1日 から旧3級品以外は 1,000本@5,692円	
	旧3級品は 1,000本@2,495円									

※旧3級品:エコー,ゴールデンバット,しんせい,わかば,パイオレット,ウルマ

5. 入湯税の年度別調定額の推移

(単位:千円・%)

区 分	平成26年度	平成27年度	平成28年度	平成29年度	平成30年度
調定額	8,409	9,122	9,188	8,920	8,934
前年度比	145.5	108.5	100.7	97.1	100.2

6. 入湯税の年度別・月別調定額等の推移

(単位:千円・%)

年 度	平成26年度		平成27年度		平成28年度		平成29年度		平成30年度	
	調定額	構成比	調定額	構成比	調定額	構成比	調定額	構成比	調定額	構成比
4	739	8.8	582	6.4	645	7.0	570	6.4	619	6.9
5	566	6.7	655	7.2	598	6.5	594	6.7	652	7.3
6	659	7.8	763	8.3	780	8.5	718	8.0	751	8.4
7	776	9.2	846	9.3	948	10.3	882	9.9	987	11.0
8	645	7.7	828	9.1	798	8.7	804	9.0	773	8.7
9	887	10.6	929	10.2	979	10.7	1,032	11.6	898	10.1
計	4,272	50.8	4,603	50.5	4,748	51.7	4,600	51.6	4,680	52.4
10	792	9.4	753	8.2	771	8.4	738	8.3	803	9.0
11	877	10.4	1,009	11.1	1,097	11.9	929	10.4	855	9.6
12	712	8.5	817	9.0	740	8.0	689	7.7	776	8.7
1	734	8.7	758	8.3	723	7.9	705	7.9	705	7.9
2	508	6.1	586	6.4	549	6.0	594	6.6	551	6.1
3	514	6.1	596	6.5	560	6.1	665	7.5	564	6.3
計	4,137	49.2	4,519	49.5	4,440	48.3	4,320	48.4	4,254	47.6
合 計	8,409	100.0	9,122	100.0	9,188	100.0	8,920	100.0	8,934	100.0

(単位:人・%)

区 分	平成26年度		平成27年度		平成28年度		平成29年度		平成30年度	
	客数	前年比	客数	前年比	客数	前年比	客数	前年比	客数	前年比
宿 泊	48,501	160.4	53,590	110.5	54,553	101.8	52,948	97.1	53,456	101.0
日 帰 等	15,123	91.3	14,453	95.6	13,395	92.7	13,036	97.3	12,206	93.6
計	63,624	135.9	68,043	106.9	67,948	99.9	65,984	97.1	65,662	99.5
税 率										
宿 泊	150円		150円		150円		150円		150円	
日 帰 等	75円		75円		75円		75円		75円	
特徴義務者	9		9		9		9		9	

7. 国民健康保険税の年度別調定額の推移

(単位:千円・%)

区 分	平成27年度	平成28年度	平成29年度	平成30年度	令和元年度
調定額	1,031,172	1,022,220	989,354	799,864	778,536
前年度比	102.3	99.1	96.8	80.8	97.3

※ 令和元年度は当初調定による。

8. 国民健康保険税の所得区分別調定額等の推移

(1) 医療保険分

区分	平成27年度		平成28年度		平成29年度		平成30年度		令和元年度		
	一般	退職	一般	退職	一般	退職	一般	退職	一般	退職	
所得割	標準額(千円)	5,166,345	291,631	5,098,233	193,590	5,217,750	111,682	5,598,783	9,355	4,571,686	4,913
	按分率(%)	9.2	9.2	9.2	9.2	9.2	9.2	8.17	8.17	8.17	8.17
	金額(千円)	475,302	26,830	469,035	17,810	480,031	10,275	457,419	764	373,505	401
資産割	標準額(千円)	251,055	21,109	250,335	13,505	250,583	7,656	-	-	-	-
	按分率(%)	22.0	22.0	22.0	22.0	22.0	22.0	-	-	-	-
	金額(千円)	55,232	4,644	55,074	2,971	55,128	1,684	-	-	-	-
均等割	被保険者数(人)	9,523	659	9,284	404	9,161	197	9,134	27	8,188	13
	按分率(円)	26,700	26,700	26,700	26,700	26,700	26,700	26,600	26,600	26,600	26,600
	金額(千円)	254,264	17,595	247,883	10,787	244,599	5,260	242,964	718	217,801	346
平等割	世帯数	5,684	287	5,671	167	5,626	82	5,669	7	5,058	3
	按分率(円)	26,000	26,000	26,000	26,000	26,000	26,000	20,300	20,300	20,300	20,300
	金額(千円)	138,470	7,209	139,009	4,232	137,995	2,080	108,651	132	96,293	51
合計税額		923,268	56,278	911,001	35,800	917,753	19,299	809,034	1,614	687,599	798
軽減	世帯数	2,993	158	3,010	91	2,989	42	3,065	3	2,834	2
	金額(千円)	104,064	6,414	101,455	3,978	100,392	1,811	94,684	228	86,555	115
課税限度超過額	世帯数	184	16	154	9	161	9	105	1	81	1
	金額(千円)	66,625	1,447	50,523	1,726	55,604	1,770	64,699	114	26,193	130
調定額(千円)		657,598	49,088	667,856	30,736	664,171	16,162	560,673	3,477	554,929	571
前年度比(%)		101.4		98.9		97.4		82.9		98.5	
平均税額	1人@(円)	70,366		73,044		73,653		62,600		68,759	
	1世帯@(円)	120,307		121,537		121,077		101,448		111,816	
課税限度額(円)		520,000		540,000		540,000		580,000		610,000	

※ 令和元年度は当初調定による。

(2) 介護保険分

区分	平成27年度		平成28年度		平成29年度		平成30年度		令和元年度		
	一般	退職	一般	退職	一般	退職	一般	退職	一般	退職	
所得割	標準額(千円)	2,202,164	275,630	2,149,790	207,583	2,217,250	106,230	2,242,965	30,122	1,793,822	4,913
	按分率(%)	2.8	2.8	2.8	2.8	2.8	2.8	1.73	1.73	1.73	1.73
	金額(千円)	61,660	7,717	60,193	5,812	62,082	2,974	38,803	521	31,033	85
資産割	標準額(千円)	69,721	19,214	67,978	13,459	66,807	7,373	-	-	-	-
	按分率(%)	8.0	8.0	8.0	8.0	8.0	8.0	-	-	-	-
	金額(千円)	5,578	1,537	5,438	1,077	5,345	590	-	-	-	-
均等割	被保険者数(人)	3,165	643	3,038	427	2,981	208	2,946	74	2,553	18
	按分率(円)	10,200	10,200	10,200	10,200	10,200	10,200	8,200	8,200	8,200	8,200
	金額(千円)	32,283	6,559	30,988	4,355	30,406	2,122	24,157	607	20,935	148
平等割	世帯数	2,636	524	2,544	354	2,507	182	2,498	73	2,164	18
	按分率(円)	6,700	6,700	6,700	6,700	6,700	6,700	4,200	4,200	4,200	4,200
	金額(千円)	17,661	3,511	17,045	2,372	16,797	1,219	10,492	307	9,089	76
合計税額		117,182	19,324	113,664	13,616	114,630	6,905	73,452	1,435	61,057	309
軽減	世帯数	1,311	291	1,251	192	1,204	97	1,243	40	1,114	12
	金額(千円)	12,782	2,611	11,849	1,717	11,507	839	8,749	260	7,844	67
課税限度超過額	世帯数	82	7	77	6	81	4	22	0	15	0
	金額(千円)	6,596	245	5,362	357	5,777	291	1,303	0	1,045	0
調定額(千円)		80,520	15,233	80,563	9,451	81,126	4,820	52,319	898	49,307	152
前年度比(%)		102.1		94.0		95.5		61.9		92.9	
平均税額	1人@(円)	25,623		26,569		27,547		17,985		19,760	
	1世帯@(円)	30,928		31,830		32,704		21,176		23,363	
課税限度額(円)		160,000		160,000		160,000		160,000		160,000	

※ 令和元年度は当初調定による。

(3) 支援金分

区 分	平成27年度		平成28年度		平成29年度		平成30年度		令和元年度		
	一 般	退 職	一 般	退 職	一 般	退 職	一 般	退 職	一 般	退 職	
所得割	標準額(千円)	5,166,345	291,631	5,098,233	193,590	5,217,750	111,682	5,598,783	9,355	4,571,686	4,913
	按分率(%)	3.0	3.0	3.0	3.0	3.0	3.0	2.47	2.47	2.47	2.47
	金 額(千円)	154,989	8,749	152,945	5,808	156,531	3,350	138,288	231	112,919	121
資産割	標準額(千円)	251,055	21,109	250,335	13,505	250,583	7,656	-	-	-	-
	按分率(%)	7.0	7.0	7.0	7.0	7.0	7.0	-	-	-	-
	金 額(千円)	17,574	1,478	17,524	945	17,541	536	-	-	-	-
均等割	被保険者数(人)	9,523	659	9,284	404	9,161	197	9,134	27	8,188	13
	按分率(円)	8,600	8,600	8,600	8,600	8,600	8,600	8,300	8,300	8,300	8,300
	金 額(千円)	81,898	5,667	79,842	3,474	78,785	1,694	75,812	224	67,960	108
平等割	世帯数	5,684	287	5,671	167	5,626	82	5,669	7	5,058	3
	按分率(円)	7,600	7,600	7,600	7,600	7,600	7,600	6,300	6,300	6,300	6,300
	金 額(千円)	40,476	2,107	40,633	1,237	40,337	608	33,719	41	29,884	16
合 計 税 額		294,937	18,001	290,944	11,464	293,194	6,188	247,819	496	210,763	245
軽減	世帯数	2,993	158	3,010	91	2,989	42	3,065	3	2,834	2
	金 額(千円)	32,395	2,007	31,554	1,245	31,217	567	29,493	71	26,961	36
課税限度 超過額	世帯数	180	16	132	9	139	9	89	1	78	1
	金 額(千円)	21,330	458	14,157	506	15,762	515	18,230	31	7,548	38
調 定 額(千円)		210,630	15,746	215,757	9,923	214,631	5,252	172,563	1,074	169,964	177
前年度比(%)		105.6		99.7		97.4		79.0		98.0	
平均税額	1人@(円)	22,541		23,597		23,805		19,267		21,060	
	1世帯@(円)	38,539		39,262		39,132		31,224		34,247	
課税限度額(円)		170,000		190,000		190,000		190,000		190,000	

※ 令和元年度は当初調定による。

9. 国民健康保険税の賦課割合等

(単位:円・%)

年度	区分		所得割	資産割	被保険者 均等割	世帯別 平等割	納期	最高額	最低額	平均税額		
										1世帯@	1人@	
平成27年度	医療分	賦課割合	一般	51.5	6.0	27.5	15.0	8	520,000	11,900	120,307	70,366
		退職	47.7	8.2	31.3	12.8						
		按分率	9.20	22.00	26,700	26,000						
	介護分	賦課割合	一般	52.6	4.8	27.5	15.1	8	160,000	5,000	30,928	25,623
		退職	39.9	8.0	33.9	18.2						
		按分率	8.0	8.0	10,200	6,700						
支援分	賦課割合	一般	52.5	6.0	27.8	13.7	8	170,000	3,700	38,539	22,541	
	退職	48.6	8.2	31.5	11.7							
	按分率	7.0	7.0	8,600	7,600							
平成28年度	医療分	賦課割合	一般	51.5	6.0	27.2	15.3	8	540,000	11,900	121,537	73,044
		退職	49.8	8.3	30.1	11.8						
		按分率	9.20	22.00	26,700	26,000						
	介護分	賦課割合	一般	53.0	4.8	27.2	15.0	8	160,000	5,000	31,830	26,569
		退職	42.7	7.9	32.0	17.4						
		按分率	2.8	8.0	10,200	6,700						
支援分	賦課割合	一般	52.6	6.0	27.4	14.0	8	190,000	3,700	39,262	23,597	
	退職	50.7	8.2	30.3	10.8							
	按分率	3.0	7.0	8,600	7,600							
平成29年度	医療分	賦課割合	一般	52.3	6.0	26.7	15.0	8	540,000	11,900	121,077	73,653
		退職	53.2	8.7	27.3	10.8						
		按分率	9.2	22.0	26,700	26,000						
	介護分	賦課割合	一般	54.1	4.7	26.5	14.7	8	160,000	5,000	32,704	27,547
		退職	43.1	8.5	30.7	17.7						
		按分率	2.8	8.0	10,200	6,700						
支援分	賦課割合	一般	53.3	6.0	26.9	13.8	8	190,000	3,700	39,132	23,805	
	退職	54.1	8.7	27.4	9.8							
	按分率	3.0	7.0	8,600	7,600							
平成30年度	医療分	賦課割合	一般	56.5	-	30.1	13.4	8	580,000	11,000	101,448	62,600
		退職	47.4	-	44.5	8.1						
		按分率	8.17	-	26,600	20,300						
	介護分	賦課割合	一般	52.8	-	32.9	14.3	8	160,000	3,700	21,176	17,985
		退職	36.3	-	42.3	21.4						
		按分率	1.73	-	8,200	4,200						
支援分	賦課割合	一般	55.8	-	30.6	13.6	8	190,000	3,400	31,224	19,267	
	退職	46.6	-	45.2	8.3							
	按分率	2.47	-	8,300	6,300							
令和元年度	医療分	賦課割合	一般	54.3	-	31.7	14.0	8	610,000	11,000	111,816	68,759
		退職	50.3	-	43.3	6.4						
		按分率	8.17	-	26,600	20,300						
	介護分	賦課割合	一般	50.8	-	34.3	14.9	8	160,000	3,700	23,363	19,760
		退職	27.6	-	47.9	24.5						
		按分率	1.73	-	8,200	4,200						
支援分	賦課割合	一般	53.6	-	32.2	14.2	8	190,000	3,400	34,247	21,060	
	退職	49.5	-	44.0	6.5							
	按分率	2.47	-	8,300	6,300							

※ 令和元年度は当初賦課による。

10. 後期高齢者医療保険料概要

(1) 年度別調定額の推移

(単位:人・円)

区分	特別徴収		普通徴収		合計	
	被保険者	調定額	被保険者	調定額	被保険者	調定額
平成25年度	6,309	206,872,100	1,331	82,761,300	7,174	289,633,400
平成26年度	6,350	205,725,200	1,336	86,989,800	7,243	292,715,000
平成27年度	6,417	196,399,900	1,514	96,675,400	7,433	293,075,300
平成28年度	6,424	210,908,200	1,534	102,615,800	7,100	313,524,000
平成29年度	6,492	228,487,500	1,493	104,688,000	7,494	333,175,500
平成30年度	6,550	231,568,500	1,479	102,593,500	7,516	334,162,000
令和元年度	6,544	255,049,800	1,209	96,052,500	7,183	351,102,300

※ 令和元年度は当初調定による。

特徴・普徴の被保険者数は併徴の人数を含む。

(2) 年度別保険料率

区分	賦課基準	平成29年度	平成30年度	令和元年度
所得割	賦課のもととなる所得金額	8.58%	8.01%	8.01%
均等割	被保険者1人につき	41,700円	41,100円	41,100円
限度額	保険料の上限	570,000円	620,000円	620,000円

(3) 均等割額の軽減措置

軽減割合	軽減基準(所得金額の区分)	軽減額
8.5割	加入者全員及び世帯主の合計所得金額が33万円以下で、下記8割軽減に該当しない場合	34,935円※
8割	加入者全員及び世帯主の合計所得金額が33万円以下で、加入者全員が年金収入額80万円以下	32,880円※
5割	加入者全員及び世帯主の合計所得金額が{33万円+(加入者数×28万円)}以下	20,550円※
2割	加入者全員及び世帯主の合計所得金額が{33万円+(加入者数×51万円)}以下	8,220円※

※上記の金額は、100円未満を切り捨てる前の金額

11. 介護保険料概要(第1号被保険者)

(1) 所得段階別調定状況

(単位:人)

区分	特別徴収		普通徴収		計		
	被保険者数	調定額(円)	被保険者数	調定額(円)	被保険者数	調定額(円)	
平成27年度	第1所得段階	1,242	35,677,180	153	4,030,660	1,395	39,707,840
	第2所得段階	786	38,953,380	37	1,512,560	823	40,465,940
	第3所得段階	722	35,673,680	34	1,293,120	756	36,966,800
	特例第4所得段階	2,351	138,747,230	241	10,304,100	2,592	149,051,330
	第4所得段階	2,902	192,303,840	113	5,351,800	3,015	197,655,640
	第5所得段階	1,729	136,786,900	239	12,988,300	1,968	149,775,200
	第6所得段階	1,172	99,760,470	155	9,166,300	1,327	108,926,770
	第7所得段階	477	46,826,420	93	6,021,370	570	52,847,790
	第8所得段階	453	50,716,620	82	7,034,900	535	57,751,520
	計	11,834	775,445,720	1,147	57,703,110	12,981	833,148,830
平成28年度	第1所得段階	1,225	35,038,940	145	3,645,000	1,370	38,683,940
	第2所得段階	814	40,045,580	30	1,462,780	844	41,508,360
	第3所得段階	719	35,551,900	35	1,457,620	754	37,009,520
	第4所得段階	2,272	134,611,260	183	7,776,560	2,455	142,387,820
	第5所得段階	2,989	198,096,720	98	5,233,850	3,087	203,330,570
	第6所得段階	1,891	149,793,780	220	12,513,080	2,111	162,306,860
	第7所得段階	1,221	104,822,960	131	7,478,290	1,352	112,301,250
	第8所得段階	511	50,505,420	92	5,930,350	603	56,435,770
	第9所得段階	473	53,145,600	94	7,609,720	567	60,755,320
	計	12,115	801,612,160	1,028	53,107,250	13,143	854,719,410
平成29年度	第1所得段階	1,207	34,664,640	132	3,510,140	1,339	38,174,780
	第2所得段階	834	40,509,140	32	1,409,400	866	41,918,540
	第3所得段階	773	37,786,420	24	1,563,560	797	39,349,980
	第4所得段階	2,161	128,303,840	217	8,811,730	2,378	137,115,570
	第5所得段階	3,084	204,907,770	94	4,874,830	3,178	209,782,600
	第6所得段階	1,998	158,794,310	205	11,229,880	2,203	170,024,190
	第7所得段階	1,224	104,766,740	122	6,914,750	1,346	111,681,490
	第8所得段階	551	54,437,090	84	5,766,500	635	60,203,590
	第9所得段階	481	54,091,500	101	8,060,480	582	62,151,980
	計	12,313	818,261,450	1,011	52,141,270	13,324	870,402,720
平成30年度	第1所得段階	1,219	37,281,040	118	3,121,940	1,337	40,402,980
	第2所得段階	904	47,323,210	15	874,290	919	48,197,500
	第3所得段階	816	42,594,270	16	1,157,890	832	43,752,160
	第4所得段階	2,037	127,949,590	197	8,289,250	2,234	136,238,840
	第5所得段階	3,111	219,158,740	67	4,326,860	3,178	223,485,600
	第6所得段階	2,077	175,775,460	159	9,533,770	2,236	185,309,230
	第7所得段階	1,313	119,381,820	181	10,844,250	1,494	130,226,070
	第8所得段階	532	55,968,160	98	6,965,600	630	62,933,760
	第9所得段階	472	56,114,930	106	9,272,740	578	65,387,670
	計	12,481	881,547,220	957	54,386,590	13,438	935,933,810
令和元年度	第1所得段階	1,197	31,457,630	88	2,347,560	1,285	33,805,190
	第2所得段階	940	41,610,250	13	742,950	953	42,353,200
	第3所得段階	839	42,954,670	14	966,920	853	43,921,590
	第4所得段階	1,910	122,087,440	84	5,162,080	1,994	127,249,520
	第5所得段階	3,150	224,652,340	33	2,686,820	3,183	227,339,160
	第6所得段階	2,134	182,097,470	72	6,560,940	2,206	188,658,410
	第7所得段階	1,330	122,696,240	61	5,640,200	1,391	128,336,440
	第8所得段階	524	55,588,140	54	4,711,030	578	60,299,170
	第9所得段階	532	64,329,900	60	7,082,570	592	71,412,470
	計	12,556	887,474,080	479	35,901,070	13,035	923,375,150

※ 被保険者は、特徴と普徴が併徴の場合は、「特徴」に計上。

ただし、調定額は特徴、普徴の各々の実数である。

令和元年度は当初調定(現年分)による。

(2) 平成30年度収納状況

(単位:円・%)

区分	予算額	調定額	収入済額	収入率
特別徴収	883,784,000	881,547,220	881,796,210	100.0
普通徴収	36,466,000	64,487,090	50,455,940	78.2
合計	920,250,000	946,034,310	932,252,150	98.5

※ 普通徴収は滞繰分を含む。

(3) 令和元年度段階別保険料

(単位:円)

第1段階	第2段階	第3段階	第4段階	第5段階	第6段階
基準額×0.375	基準額×0.625	基準額×0.725	基準額×0.90	基準額×1.00	基準額×1.20
26,910	44,850	52,030	64,580	71,760	86,110

第7段階	第8段階	第9段階
基準額×1.30	基準額×1.50	基準額×1.70
93,280	107,640	121,990

※ 令和元年度は、消費税率引上げに伴い、第1段階から第3段階の該当者に対して軽減を実施

VI 納 税

1. 不納欠損総括表

(単位:円)

年度	税目	区分	不納欠損		地税法15条の7第4項		地税法15条の7第5項		地税法18条			
					納税義務消滅(停止3年)		納税義務消滅(即時)		(停止中消滅)		徴収権消滅(5年時効)	
			件数	金額	件数	金額	件数	金額	件数	金額	件数	金額
30	市民税	過	222	7,901,718	32	868,079	36	1,556,714	34	1,495,153	120	3,981,772
		現	2	50,109			2	50,109				
		計	224	7,951,827	32	868,079	38	1,606,823	34	1,495,153	120	3,981,772
	法人市民税	過	5	250,000			3	150,000			2	100,000
		現										
		計	5	250,000			3	150,000			2	100,000
	固定資産税	過	186	7,368,125	27	972,953	16	724,768	17	472,380	126	5,198,024
		現	26	413,572			26	413,572				
		計	212	7,781,697	27	972,953	42	1,138,340	17	472,380	126	5,198,024
	都市計画税	過	126	1,163,529	19	153,237	14	112,381	86	74,620	7	823,291
		現	18	64,328			18	64,328				
		計	144	1,227,857	19	153,237	32	176,709	86	74,620	7	823,291
	軽自動車税	過	77	377,601	5	23,330	3	24,100	13	70,000	56	260,171
		現	74	733,000			74	733,000				
		計	151	1,110,601	5	23,330	77	757,100	13	70,000	56	260,171
	市税計	過	616	17,060,973	83	2,017,599	72	2,567,963	150	2,112,153	311	10,363,258
		現	120	1,261,009			120	1,261,009				
		計	736	18,321,982	83	2,017,599	192	3,828,972	150	2,112,153	311	10,363,258
	国民健康保険税	過	267	22,233,576	68	2,913,770	11	1,392,900	50	4,492,312	138	13,434,594
		現	4	28,500			4	28,500				
		計	271	22,262,076	68	2,913,770	15	1,421,400	50	4,492,312	138	13,434,594
年度	税目	区分	不納欠損		高齢医療確保法第160条 (徴収権消滅)							
			件数	金額	件数	金額						
30	後期高齢者保険料	過	24	855,400	24	855,400						
		現										
		計	24	855,400	24	855,400						
年度	税目	区分	不納欠損		介護保険法第200条 (徴収権消滅)							
			件数	金額	件数	金額						
30	介護保険料	過	110	4,609,050	110	4,609,050						
		現										
		計	110	4,609,050	110	4,609,050						

※件数は納付書数

2. 滞納処分・執行停止調べ

(1) 税目別滞納処分税額調べ

(単位:円)

年度	区 分	滞納処分税額		内訳			
				差押		交付要求	
		件数	金額	件数	金額	件数	金額
30	市 県 民 税	140	8,455,987	131	7,798,287	9	657,700
	法 人 市 民 税	1	170,800			1	170,800
	固定資産税・都市計画税	70	29,765,200	49	27,708,400	21	2,056,800
	軽自動車税	71	445,200	65	417,100	6	28,100
	国民健康保険税	115	15,321,760	101	12,428,130	14	2,893,630
	合 計	397	54,158,947	346	48,351,917	51	5,807,030

※ 税目が重複しているものもあり、合計件数は実件数とする。

(2) 差押物件

(単位:円)

年度	区 分	差押		解除	
		件数	金額	件数	金額
30	不 動 産				
	動 産				
	債 権	55	6,116,352		
	合 計	55	6,116,352		

(3) 執行停止処分

(単位:円)

年度	区 分	1号		2号		3号		合 計	
		件数	金額	件数	金額	件数	金額	件数	金額
30	市 県 民 税	33	2,680,807	24	1,217,600	2	123,500	59	4,021,907
	法 人 市 民 税								
	固定資産税・都市計画税	23	1,315,049	44	1,925,200			67	3,240,249
	軽自動車税	79	776,000	9	50,400	1	7,200	89	833,600
	国民健康保険税	14	1,421,400	85	7,930,790	8	1,605,900	107	10,958,090
	合 計	149	6,193,256	162	11,123,990	11	1,736,600	322	19,053,846

※ 1号:滞納処分をする財産がない。

2号:滞納処分をすると著しく生活を窮迫させる。

3号:その所在、滞納処分できる財産がともに不明である。

3. 納税相談実績

月	相談結果	平成30年度			平成29年度			平成28年度		
		来所件数	電話件数	計	来所件数	電話件数	計	来所件数	電話件数	計
5月	直接納付	135	23	158				116		116
	納付書再発行	3	29	32				19	27	46
	分割納付約束	30	33	63				24	29	53
	後日納付約束	15	18	33				13	25	38
	その他	9		9				11	20	31
	小計	192	103	295				183	101	284
12月	直接納付	192	46	238	221		221	205		205
	納付書再発行	6	49	55	27	24	51	35	60	95
	分割納付約束	28	36	64	69	36	105	49	33	82
	後日納付約束	11	24	35	23	26	49	32	66	98
	その他	13		13	22	13	35	36	26	62
	小計	250	155	405	362	99	461	357	185	542
3月	直接納付	77		77	46		46	183		183
	納付書再発行	3	11	14	3	15	18	30	32	62
	分割納付約束	11	25	36	8	20	28	54	25	79
	後日納付約束	7	19	26	4	12	16	30	26	56
	その他	5	6	11	5	12	17	13	29	42
	小計	103	61	164	66	59	125	310	112	422
全体	直接納付	404	69	473	267		267	504		504
	納付書再発行	12	89	101	30	39	69	84	119	203
	分割納付約束	69	94	163	77	56	133	127	87	214
	後日納付約束	33	61	94	27	38	65	75	117	192
	その他	27	6	33	27	25	52	60	75	135
	合計	545	319	864	428	158	586	850	398	1,248

※平成29年度5月は実施なし。

4. 納付方法別収納状況

平成30年度 区分	口座振替		コンビニエンスストア		クレジット		窓口収納等		合計	
	件数	割合	件数	割合	件数	割合	件数	割合	件数	割合
個人市県民税(普徴)	5,104	35.8%	5,022	35.2%	60	0.4%	4,084	28.6%	14,270	100.0%
固定資産税・都市計画税	32,916	51.4%	12,428	19.4%	107	0.2%	18,566	29.0%	64,017	100.0%
軽自動車税	7,221	36.3%	5,915	29.8%	78	0.4%	6,660	33.5%	19,874	100.0%
国民健康保険税(普徴)	14,373	50.8%	6,391	22.6%	30	0.1%	7,494	26.5%	28,288	100.0%
介護保険料(普徴)	931	18.5%	1,831	36.2%			2,291	45.3%	5,053	100.0%
後期高齢者医療保険料 (普徴)	3,620	52.9%	852	12.4%			2,373	34.7%	6,845	100.0%
合計	64,165	46.4%	32,439	23.4%	275	0.2%	41,468	30.0%	138,347	100.0%

令和元年度版 税 務 概 要

編 集 寒河江市税務課
〒991-8601 寒河江市中央一丁目9番45号
TEL 0237-86-2111 FAX 0237-86-7100