

平成 30 年度

税 務 概 要

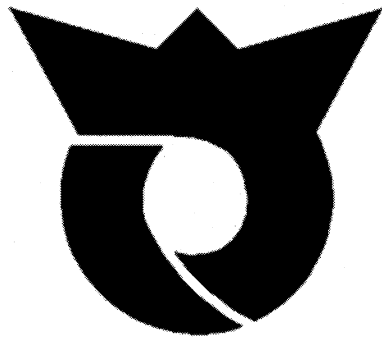

寒 河 江 市

目次

I 市の概況

1	市の沿革	1
2	地勢	1
3	方位	1
4	人口・世帯数等の推移	2
5	産業別就業者数の推移	3
6	市の行政組織機構図	4
7	税務課事務分掌	5
8	税務機構と職員数	5・6

II 市税の総括

1	歳入及び歳出決算額と市税決算額の推移	7
2	歳入及び歳出決算額構成図	7
3	平成28年度一般会計決算	8
4	平成29年度一般会計予算	9
5	市税等の税目別決算額	10・11
6	市税等の税目別決算額の推移	12・13・14
7	平成28年度税目別収納額	15
8	納税義務者数	15
9	納税義務者1人当たりの税額	15

III 市民税

1	個人市民税の年度別調定額の推移	16
2	個人市民税の業種別総所得金額等	16
3	個人市民税の業種別税額等	17
4	申告相談の状況	17
5	法人市民税の年度別調定額の推移	17
6	法人数等	18
7	法人市民税の業種別税割調べ	19

IV 固定資産税・都市計画税

1	固定資産税の年度別調定額の推移	20
2	固定資産税の区分別最終調定額の推移	20
3	土地概況の推移	21
4	家屋概況の推移	22

5	新增築家屋概況の推移	2 2
6	家屋の構成	2 3
7	償却資産概況の推移	2 4
8	寒河江市企業立地等の促進に関する固定資産税課税免除条例等に基づく免除額の推移	2 4
9	償却資産種類別構成	2 4
10	都市計画税の年度別調定額の推移	2 5
11	都市計画税概況の推移	2 5

V 諸 税

1	軽自動車税の年度別調定額の推移	2 6
2	軽自動車等の台数及び車種別調定額等の推移	2 6
3	たばこ税の年度別調定額の推移	2 7
4	たばこ税の年度別・月別調定額等の推移	2 7
5	入湯税の年度別調定額の推移	2 8
6	入湯税の年度別・月別調定額等の推移	2 8
7	国民健康保険税の年度別調定額の推移	2 8
8	国民健康保険税の所得区分別調定額等の推移	2 9・3 0
9	国民健康保険税の賦課割合等	3 1
10	後期高齢者医療保険料概要	3 2
11	介護保険料概要	3 3・3 4

VI 納 税

1	不納欠損総括表	3 5
2	滞納処分・執行停止調べ	3 6
3	納税相談実績	3 7
4	納付方法別収納状況	3 7

I 市の概況

1. 市の沿革

寒河江市の成立は、平安時代の末期、天仁元年(1108年)関白藤原忠実が地頭に任ぜられてからで、鎌倉時代に大江広元の所領となったが、室町時代に入り18代高基が最上義光と戦って敗れてから最上氏の所領となった。

最上氏改易後、鳥居左京の領となったが転封とともに徳川幕府の直轄地となった。明治11年の郡区町村編成法によって西村山郡に属することとなり、郡役所が開設された。

明治22年には、町村制施行により域内4ヶ村が合併して寒河江ほか6村が誕生した。

寒河江に桜桃が普及し始めたのは、この頃である。明治26年に寒河江が、33年には白岩村が町制を施行した。

昭和29年8月1日合併促進法により寒河江、西根、柴橋、高松、醍醐の1町4村が合併し、寒河江市が発足した。同年11月に白岩町、三泉村が寒河江市に編入され現在に至っている。

2. 地 勢

本市は、山形県の中央部、村山盆地の西部に位置する市域面積139.03km²の内陸田園都市である。東には奥羽山脈、西には磐梯朝日国立公園の一角を占める朝日連峰及び月山が眺望され、優れた自然景観に恵まれている。

北端には村山市及び大蔵村との境界を成す標高1,461.7mの葉山を有し、市平野部の北部を東に流れる寒河江川と南部から東部にかけて流れる最上川が市の北東部で合流している。

長岡山の周囲は寒河江川による段丘地形が発達し、南部地区及び西根地区とつながる市街地が形成されている。

本市の気候は、典型的な内陸型気候で夏と冬の気温差が大きい。降雪期間は12月から3月であるが、多雪地帯である山形県の中では比較的雪の少ない地域となっている。

3. 方 位

市役所所在地		極所の経緯度					
地名	経緯度	方位	地名	東経	方位	地名	北緯
寒河江市 中央一丁 目9番45 号	東経	東	大字日田元 新田字下野	140° 19'	南	大字島字 皿沼南	38° 21'
	北緯						

4. 人口・世帯数等の推移

(単位:人)

年次	世帯	人口			1世帯当たり の人員
		総数	男	女	
昭和50年	9,195	39,589	19,059	20,530	4.31
55	9,718	41,222	19,983	21,239	4.24
60	10,036	42,006	20,337	21,669	4.19
平成2年	10,316	42,403	20,542	21,861	4.11
7	10,903	43,203	20,940	21,933	4.08
8	11,110	43,314	20,992	22,040	4.06
9	11,290	43,507	21,110	22,052	4.02
10	11,463	43,698	21,221	22,148	4.01
11	11,672	43,947	21,312	22,263	3.96
12	11,831	44,016	21,354	22,662	3.72
13	11,961	44,121	21,369	22,752	3.69
14	12,114	44,127	21,368	22,759	3.64
15	12,244	44,119	21,397	22,722	3.60
16	12,389	44,144	21,407	22,737	3.56
17	12,611	44,170	21,387	22,783	3.50
18	12,693	44,027	21,309	22,718	3.47
19	12,876	43,909	21,281	22,628	3.41
20	12,999	43,796	21,225	22,571	3.37
21	13,060	43,589	21,225	22,571	3.34
22	13,087	43,365	21,004	22,361	3.31
23	13,075	43,107	20,952	22,155	3.30
24	13,223	42,896	20,846	22,050	3.24
25	13,358	42,708	20,745	21,963	3.20
26	13,460	42,478	20,643	21,835	3.16
27	13,548	42,109	20,456	21,653	3.11
28	13,647	41,853	20,320	21,533	3.07
29	13,795	41,541	20,204	21,337	3.01
30	13,948	41,313	20,119	21,194	2.96

※資料は、市民生活課(世帯人口調べ)各年3月末日現在

5. 産業別就業者数の推移

(単位:人・%)

区 分	平成17年		平成22年		平成27年	
	総 数	構成比	総 数	構成比	総 数	構成比
第 1 次 産 業	2,729	12.3	2,232	10.6	2,183	10.2
農 業	2,706	12.2	2,187	10.4	2,135	10.0
林 業	22	0.1	45	0.2	47	0.2
漁 業	1	0.0	—	—	1	—
第 2 次 産 業	7,751	34.8	7,233	34.4	6,992	32.6
鉱業、採石業、砂利採取業	13	0.1	14	0.1	13	0.1
建 設 業	2,185	9.8	1,822	8.7	1,890	8.8
製 造 業	5,553	25.0	5,397	25.7	5,089	23.7
第 3 次 産 業	11,728	52.7	11,523	54.8	11,861	55.3
電気・ガス・熱供給・水道業	100	0.4	108	0.5	95	0.4
※情報通信業	164	0.7	124	0.6	144	0.7
※運輸業、郵便業	699	3.1	763	3.6	752	3.5
※卸売業、小売業	3,268	14.7	3,191	15.2	3,023	14.1
宿泊業、飲食サービス業	799	3.6	831	4.0	870	4.1
金融業、保険業	403	1.8	369	1.8	367	1.7
不動産業、物品賃貸業	77	0.3	192	0.9	217	1.0
※医療、福祉	1,855	8.3	2,134	10.1	2,493	11.6
※教育、学習支援業	889	4.0	838	4.0	829	3.9
※複合サービス事業	313	1.4	258	1.2	307	1.4
※ A	2,370	10.7	749	3.6	864	4.0
B	791	3.6	818	3.9	782	3.7
C			400	1.9	382	1.8
D			748	3.6	736	3.4
分 類 不 能 の 産 業	39	0.2	39	0.2	409	1.9
合 計	22,247	100.0	21,027	100.0	21,445	100.0

資料: 国勢調査

注: ※は平成14年3月に産業分類が改定されているため平成17年から分類があるもの。

A: サービス業(他に分類されないもの)H22から細分化

B: 公務(他に分類されるものを除く)

C: 学術研究, 専門・技術サービス業(H22から分類)

D: 生活関連サービス業, 娯楽業(H22から分類)

6. 市の行政組織機構図

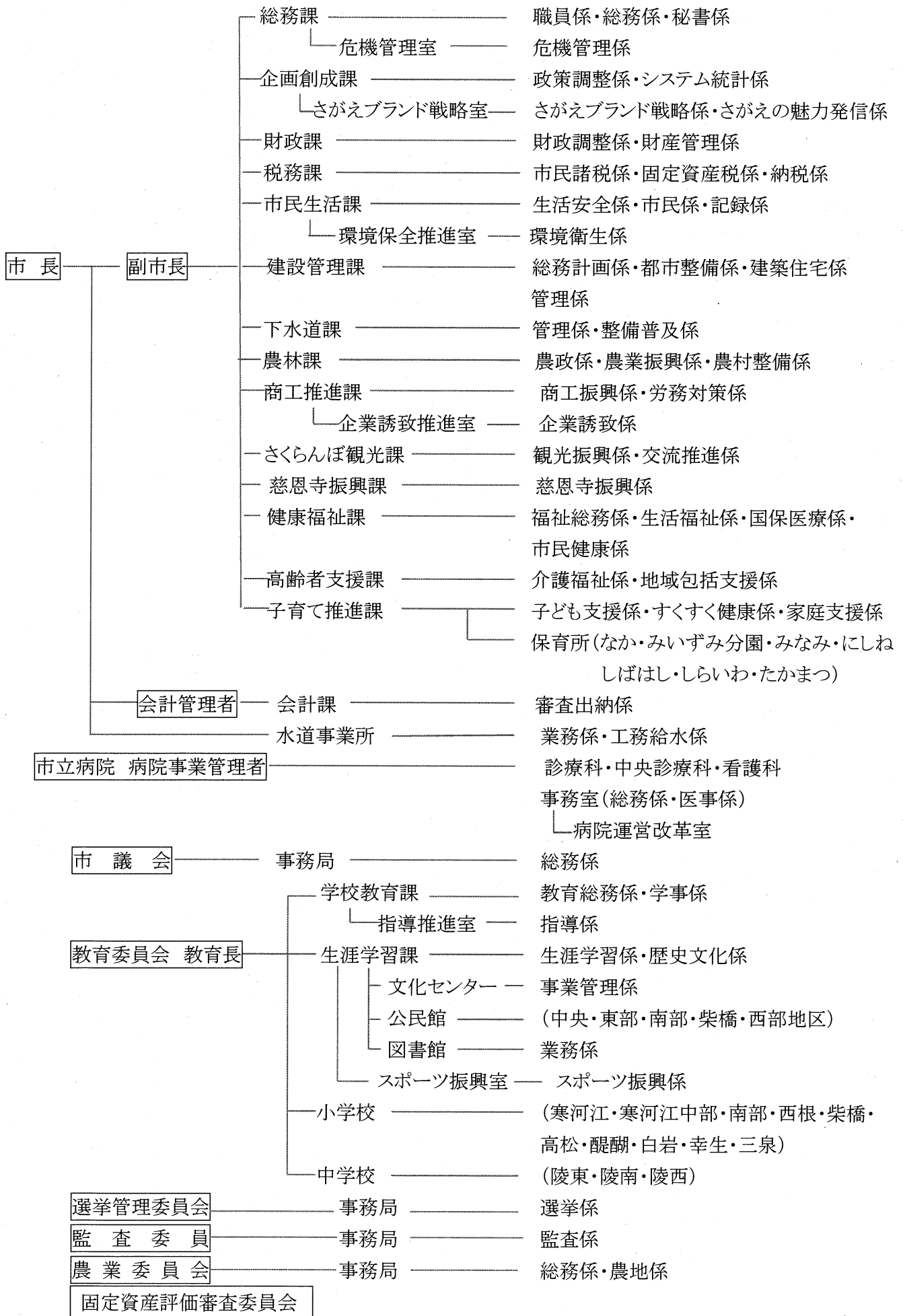

7. 税務課事務分掌

市民諸税係

- (1) 市民税の調査及び賦課に関すること。
- (2) 軽自動車税、たばこ税、鉦産税、入湯税及び国民健康保険税の調査並びに賦課に関すること。
- (3) 介護保険料及び後期高齢者医療保険料の賦課等に関すること。
- (4) 納税、資産及び所得証明に関すること。
- (5) 課内の庶務に関すること。

固定資産税係

- (1) 固定資産税、特別土地保有税及び都市計画税の調査並びに賦課に関すること。
- (2) 固定資産の評価に関すること。
- (3) 台帳及び図面の閲覧に関すること。

納税係

- (1) 市税並びに介護保険料及び後期高齢者医療保険料の徴収に関すること。
- (2) 納税等の相談及び指導に関すること。
- (3) 滞納処分に関すること。
- (4) 市税等の欠損処分及び執行停止に関すること。

8. 税務機構と職員数

(単位:人)

区分	課長	課長補佐	主査	係長	主任	主事	嘱託	計
課長	1							1
市民諸税		1	1		2	5		9
固定資産税				1		6		7
納税		1	1	1		2	2	7
計	1	2	2	2	2	13	2	24

職員の年齢(平成30年4月1日現在)

(単位:人)

区分	24歳以下	25～30	31～35	36～39	40～45	46～49	50～54	55～	平均(歳)
員数	4	7	2	1	3	3	2	2	36

税務経験年数(通算・平成30年4月1日現在)

(単位:人)

年数	0	1	2	3	4	5～6	7～9	10～	平均(年)
職員数	4	5	7	4	0	2	1	1	2.6

Ⅱ 市税の総括

1. 歳入及び歳出決算額と市税決算額の推移(一般会計)

(単位:千円・%)

区分		年度	26	27	28	29	30
歳入			16,255,282	17,652,379	19,200,126	19,042,942	18,211,000
歳出			15,641,605	16,841,475	18,395,693	18,224,384	18,211,000
差引			613,677	810,904	804,433	818,558	0
対前年増加率(%)	歳入		△ 4.4	8.6	8.8	△ 0.8	△ 4.4
	歳出		△ 4.8	7.7	9.2	△ 0.9	△ 0.1
	市税		1.4	△ 1.6	1.1	0.3	△ 2.7
市税			5,142,134	5,057,576	5,115,405	5,132,713	4,995,290
歳入決算額に占める市税の割合			31.6	28.7	26.6	27.0	27.4

※ 平成30年度は、当初予算額

2. 歳入及び歳出決算額構成図(平成29年度一般会計)

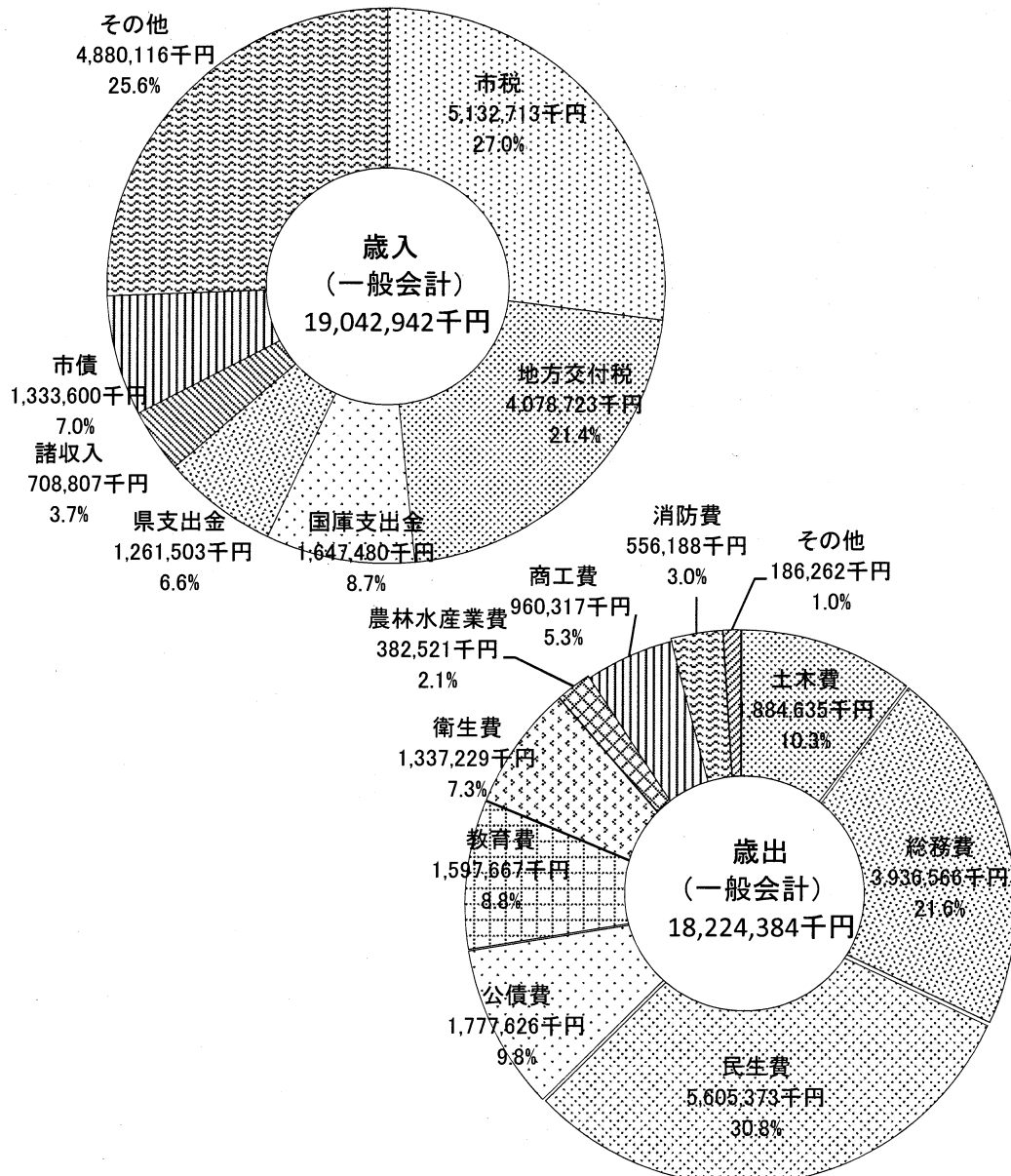

3. 平成29年度一般会計決算

(単位:円)

歳 入				歳 出		
科 目	決算額	構成比(%)	科 目	決算額	構成比(%)	
市 税	5,132,713,149	27.0	議 会 費	168,746,373	0.9	
市 民 税	2,053,833,438		総 務 費	3,936,565,736	21.6	
固定資産税	2,316,842,432		民 生 費	5,605,373,082	30.8	
軽自動車税	128,325,650		衛 生 費	1,337,228,622	7.3	
たばこ税	266,121,068		労 働 費	17,500,880	0.1	
入 湯 税	8,919,900		農林水産業費	382,521,489	2.1	
都市計画税	358,670,661		商 工 費	960,317,309	5.3	
地方譲与税	133,163,000	0.7	土 木 費	1,884,635,069	10.3	
利子割交付金	9,656,000	0.1	消 防 費	556,187,649	3.0	
配当割交付金	12,669,000	0.1	教 育 費	1,597,666,992	8.8	
株式等譲渡所得割交付金	12,939,000	0.1	災 害 復 旧 費	14,950	0.0	
地方消費税交付金	750,883,000	3.9	公 債 費	1,777,625,783	9.8	
自動車取得税交付金	37,691,000	0.2	予 備 費	0	0.0	
地方特例交付金	27,582,000	0.1				
地方交付税	4,078,723,000	21.4				
交通安全対策特別交付金	8,014,000	0.0				
分担金及び負担金	265,470,524	1.4				
使用料及び手数料	87,766,681	0.5				
国庫支出金	1,647,479,551	8.7				
県 支 出 金	1,261,503,191	6.6				
財 産 収 入	42,266,539	0.2				
寄 付 金	1,643,122,420	8.6				
繰 入 金	1,417,459,955	7.4				
繰 越 金	431,432,580	2.3				
諸 収 入	708,807,292	3.7				
市 債	1,333,600,000	7.0				
合 計	19,042,941,882	100.0		18,224,383,934	100.0	

4. 平成30年度一般会計予算(当初)

(単位:千円)

歳 入				歳 出			
科	目	予算額	構成比(%)	科	目	予算額	構成比(%)
市	税	4,995,290	27.4	議 会 費		169,379	0.9
	市 民 税	2,041,456		総 務 費		3,008,518	16.5
	固 定 資 産 税	2,214,312		民 生 費		6,466,525	35.5
	軽 自 動 車 税	130,058		衛 生 費		1,438,086	7.9
	た ば こ 税	260,531		労 働 費		17,052	0.1
	入 湯 税	8,829		農 林 水 産 業 費		410,844	2.3
	都 市 計 画 税	340,104		商 工 費		915,139	5.0
地 方 譲 与 税		132,600	0.7	土 木 費		1,838,637	10.1
利 子 割 交 付 金		7,000	0.0	消 防 費		579,384	3.2
配 当 割 交 付 金		14,600	0.1	教 育 費		1,621,568	8.9
株 式 等 譲 渡 所 得 割 交 付 金		30,700	0.2	災 害 復 旧 費		2,484	0.0
地 方 消 費 税 交 付 金		858,000	4.7	公 債 費		1,713,384	9.4
自 動 車 取 得 税 交 付 金		36,000	0.2	予 備 費		30,000	0.2
地 方 特 例 交 付 金		27,200	0.1				
地 方 交 付 税		3,952,000	21.7				
交 通 安 全 対 策 特 別 交 付 金		8,000	0.0				
分 担 金 及 び 負 担 金		266,753	1.5				
使 用 料 及 び 手 数 料		85,668	0.5				
国 庫 支 出 金		1,816,967	10.0				
県 支 出 金		1,080,766	6.0				
財 産 収 入		46,776	0.3				
寄 付 金		1,000,000	5.5				
繰 入 金		1,222,128	6.7				
繰 越 金		100,000	0.5				
諸 収 入		570,352	3.1				
市 債		1,960,200	10.8				
合 計		18,211,000	100.0			18,211,000	100.0

5. 市税等の税目別決算額(歳入)

平成29年度

(単位：円・%)

項 目		予算額	調定額(A)	収入済額(B)	(A) - (B)	収入率	
市 民 税 (A) + (B)	現年度	1,994,318,000	2,059,253,506	2,041,282,273	17,971,233	99.13	
	滞繰分	13,285,000	81,444,819	12,551,165	68,893,654	15.41	
	個 人 (A)	現年度	1,659,022,000	1,717,959,906	1,701,113,273	16,846,633	99.02
		滞繰分	12,547,000	78,049,919	11,715,065	66,334,854	15.01
	法 人 (B)	現年度	335,296,000	341,293,600	340,169,000	1,124,600	99.67
		滞繰分	738,000	3,394,900	836,100	2,558,800	24.63
固 定 資 産 税 (F) + (G)	現年度	2,287,362,000	2,325,253,100	2,292,274,269	32,978,831	98.58	
	滞繰分	22,105,000	155,025,258	24,568,163	130,457,095	15.85	
	純固定資産税 (F) = (C)+(D)+(E)	現年度	2,278,151,000	2,316,041,200	2,283,062,369	32,978,831	98.58
		滞繰分	22,105,000	155,025,258	24,568,163	130,457,095	15.85
	土 地 (C)	現年度	706,994,000	718,297,300	708,069,241	10,228,059	98.58
		滞繰分	6,859,994	48,079,552	7,619,573	40,459,979	15.85
	家 屋 (D)	現年度	1,096,584,000	1,112,249,200	1,096,411,538	15,837,662	98.58
		滞繰分	10,640,203	74,448,900	11,798,546	62,650,354	15.85
	償却資産 (E)	現年度	474,573,000	485,494,700	478,581,590	6,913,110	98.58
		滞繰分	4,604,803	32,496,806	5,150,044	27,346,762	15.85
	交 付 金 (G)	現年度	9,211,000	9,211,900	9,211,900		100.00
		滞繰分					
軽 自 動 車 税	現年度	126,314,000	130,121,600	127,389,100	2,732,500	97.90	
	滞繰分	1,135,000	4,297,895	936,550	3,361,345	21.79	
た ば こ 税	現年度	280,902,000	266,121,068	266,121,068		100.00	
	滞繰分						
入 湯 税	現年度	9,371,000	8,919,900	8,919,900		100.00	
	滞繰分						
都 市 計 画 税 (J) = (H) + (I)	現年度	354,157,000	358,528,300	354,820,904	3,707,396	98.97	
	滞繰分	3,145,000	22,486,043	3,849,757	18,636,286	17.12	
	土 地 (H)	現年度	160,125,000	162,712,400	161,029,857	1,682,543	98.97
		滞繰分	1,421,949	10,204,935	1,747,151	8,457,784	17.12
	家 屋 (I)	現年度	194,032,000	195,815,900	193,791,047	2,024,853	98.97
		滞繰分	1,723,051	12,281,108	2,102,606	10,178,502	17.12
市 税 合 計	現年度	5,052,424,000	5,148,197,474	5,090,807,514	57,389,960	98.89	
	滞繰分	39,670,000	263,254,015	41,905,635	221,348,380	15.92	
	計	5,092,094,000	5,411,451,489	5,132,713,149	278,738,340	94.85	
国民健康保険税 (一 般)	現年度	909,342,000	962,655,346	884,308,748	78,346,598	91.86	
	滞繰分	27,000,000	303,900,277	47,743,597	256,156,680	15.71	
国民健康保険税 (退 職 者)	現年度	21,060,000	26,699,554	26,472,532	227,022	99.15	
	滞繰分	1,200,000	10,182,161	2,253,379	7,928,782	22.13	
国民健康保険税 (合 計)	現年度	930,402,000	989,354,900	910,781,280	78,573,620	92.06	
	滞繰分	28,200,000	314,082,438	49,996,976	264,085,462	15.92	
	計	958,602,000	1,303,437,338	960,778,256	342,659,082	73.71	
後期高齢保険料 (特別徴収)	現年度	222,992,000	228,487,500	228,536,200	△ 48,700	100.02	
	滞繰分						
後期高齢保険料 (普通徴収)	現年度	101,568,000	104,688,000	102,723,800	1,964,200	98.12	
	滞繰分	800,000	2,242,700	624,300	1,618,400	27.84	
後期高齢保険料 (合 計)	現年度	324,560,000	333,175,500	331,260,000	1,915,500	99.43	
	滞繰分	800,000	2,242,700	624,300	1,618,400	27.84	
	計	325,360,000	335,418,200	331,884,300	3,533,900	98.95	
介護保険料 (特別徴収)	現年度	800,730,000	818,261,450	818,335,210	△ 73,760	100.01	
	滞繰分						
介護保険料 (普通徴収)	現年度	31,478,000	52,141,270	47,191,570	4,949,700	90.51	
	滞繰分	1,154,000	10,115,450	1,133,560	8,981,890	11.21	
介護保険料 (合 計)	現年度	832,208,000	870,402,720	865,526,780	4,875,940	99.44	
	滞繰分	1,154,000	10,115,450	1,133,560	8,981,890	11.21	
	計	833,362,000	880,518,170	866,660,340	13,857,830	98.43	

※ 数字単位未満については四捨五入

(単位：円)

項 目		不納欠損額	還付未済額	収入未済額	
市 民 税 (A) + (B)	現年度		14,807	17,986,040	
	滞繰分	6,779,988	1,199	62,114,865	
	個 人 (A)	現年度		14,807	16,861,440
		滞繰分	6,549,988	1,199	59,786,065
	法 人 (B)	現年度			1,124,600
		滞繰分	230,000		2,328,800
固 定 資 産 税 (F) + (G)	現年度	35,417		32,943,414	
	滞繰分	25,352,139		105,104,956	
	純固定資産税 (F) = (C)+(D)+(E)	現年度	35,417		32,943,414
		滞繰分	25,352,139		105,104,956
	土 地 (C)	現年度			
		滞繰分			
	家 屋 (D)	現年度			
		滞繰分			
	償却資産 (E)	現年度			
		滞繰分			
交 付 金 (G)	現年度				
	滞繰分				
軽 自 動 車 税	現年度	707,200	2,000	2,027,300	
	滞繰分	442,673		2,918,672	
た ば こ 税	現年度				
	滞繰分				
入 湯 税	現年度				
	滞繰分				
都 市 計 画 税 (J)=(H)+(I)	現年度	5,483		3,701,913	
	滞繰分	4,004,635		14,631,651	
	土 地 (H)	現年度			
		滞繰分			
	家 屋 (I)	現年度			
		滞繰分			
市 税 合 計	現年度	748,100	16,807	56,658,667	
	滞繰分	36,579,435	1,199	184,770,144	
	計	37,327,535	18,006	241,428,811	
国民健康保険税 (一 般)	現年度	5,100	19,400	78,360,898	
	滞繰分	16,871,305		239,285,375	
国民健康保険税 (退 職 者)	現年度			227,022	
	滞繰分	1,313,545		6,615,237	
国民健康保険税 (合 計)	現年度	5,100	19,400	78,587,920	
	滞繰分	18,184,850		245,900,612	
	計	18,189,950	19,400	324,488,532	
後期高齢保険料 (特別徴収)	現年度		48,700		
	滞繰分				
後期高齢保険料 (普通徴収)	現年度			1,964,200	
	滞繰分	521,600		1,096,800	
後期高齢保険料 (合 計)	現年度		48,700	1,964,200	
	滞繰分	521,600		1,096,800	
	計	521,600	48,700	3,061,000	
介護保険料 (特別徴収)	現年度		73,760		
	滞繰分				
介護保険料 (普通徴収)	現年度			4,949,700	
	滞繰分	3,831,090		5,150,800	
介護保険料 (合 計)	現年度		73,760	4,949,700	
	滞繰分	3,831,090		5,150,800	
	計	3,831,090	73,760	10,100,500	

6. 市税等の税目別決算額の推移(歳入、過去3ヶ年)

平成26年度

(単位：円・%)

項目		予算額	調定額(a)	収入済額(b)	(a) - (b)	収入率
市 民 税 (A)+(B)	現年度	2,041,431,000	2,064,674,481	2,046,221,246	18,453,235	99.11
	滞繰分	17,035,000	106,421,708	16,183,607	90,238,101	15.21
個 人 税 (A)	現年度	1,641,945,000	1,633,096,081	1,615,752,297	17,343,784	98.94
	滞繰分	16,499,000	102,155,091	15,533,307	86,621,784	15.21
法 人 税 (B)	現年度	399,486,000	431,578,400	430,468,949	1,109,451	99.74
	滞繰分	536,000	4,266,617	650,300	3,616,317	15.24
固 定 資 産 税 (F)+(G)	現年度	2,246,359,000	2,316,052,100	2,279,209,667	36,842,433	98.41
	滞繰分	24,677,000	171,392,287	22,838,046	148,554,241	13.33
純固定資産税 (F)=(C)+(D)+(E)	現年度	2,236,847,000	2,306,540,000	2,269,697,567	36,842,433	98.40
	滞繰分	24,677,000	171,392,287	22,838,046	148,554,241	13.33
土 地 税 (C)	現年度	732,201,000	746,535,600	734,611,164	11,924,436	98.40
	滞繰分	8,077,675	55,472,892	7,391,770	48,081,122	13.33
家 屋 税 (D)	現年度	1,098,935,000	1,125,405,600	1,107,429,463	17,976,137	98.40
	滞繰分	12,123,502	83,625,621	11,143,126	72,482,495	13.33
償却資産 税(E)	現年度	405,711,000	434,598,800	427,656,940	6,941,860	98.40
	滞繰分	4,475,823	32,293,774	4,303,150	27,990,624	13.33
交 付 金 (G)	現年度	9,512,000	9,512,100	9,512,100	0	100.00
	滞繰分					
軽自動車税	現年度	102,655,000	105,184,200	103,442,200	1,742,000	98.34
	滞繰分	1,002,000	5,291,533	1,142,400	4,149,133	21.59
たばこ税	現年度	305,160,000	301,100,045	301,100,045	0	100.00
	滞繰分					
入 湯 税	現年度	6,228,000	8,409,375	8,409,375	0	100.00
	滞繰分					
都 市 計 画 税 (J)=(H)+(I)	現年度	356,695,000	364,389,200	359,979,307	4,409,893	98.79
	滞繰分	3,996,000	29,154,524	3,607,974	25,546,550	12.38
土 地 税 (H)	現年度	164,778,000	168,612,700	166,572,124	2,040,576	98.79
	滞繰分	1,845,983	13,490,584	1,669,507	11,821,077	12.38
家 屋 税 (I)	現年度	191,917,000	195,776,500	193,407,183	2,369,317	98.79
	滞繰分	2,150,017	15,663,940	1,938,467	13,725,473	12.38
市 税 合 計	現年度	5,058,528,000	5,159,809,401	5,098,361,840	61,447,561	98.81
	滞繰分	46,710,000	312,260,052	43,772,027	268,488,025	14.02
	計	5,105,238,000	5,472,069,453	5,142,133,867	329,935,586	93.97
国民健康保険税 (一般)	現年度	824,048,000	902,201,844	826,559,700	75,642,144	91.62
	滞繰分	27,000,000	323,661,944	44,249,936	279,412,008	13.67
国民健康保険税 (退職者)	現年度	119,539,000	105,932,656	102,738,930	3,193,726	96.99
	滞繰分	1,200,000	21,606,418	4,715,561	16,890,857	21.82
国民健康保険税 (合計)	現年度	943,587,000	1,008,134,500	929,298,630	78,835,870	92.18
	滞繰分	28,200,000	345,268,362	48,965,497	296,302,865	14.18
	計	971,787,000	1,353,402,862	978,264,127	375,138,735	72.28
後期高齢保険料 (特別徴収)	現年度	216,106,000	205,725,200	205,749,400	△ 24,200	100.01
	滞繰分					
後期高齢保険料 (普通徴収)	現年度	75,929,000	87,608,800	86,502,400	1,106,400	98.74
	滞繰分	800,000	1,717,440	577,340	1,140,100	33.62
後期高齢保険料 (合計)	現年度	292,035,000	293,334,000	292,251,800	1,082,200	99.63
	滞繰分	800,000	1,717,440	577,340	1,140,100	33.62
	計	292,835,000	295,051,440	292,829,140	2,222,300	99.25
介護保険料 (特別徴収)	現年度	583,113,000	587,063,920	587,150,540	△ 86,620	100.01
	滞繰分					
介護保険料 (普通徴収)	現年度	25,006,000	39,927,470	35,997,230	3,930,240	90.16
	滞繰分	773,000	6,816,580	808,310	6,008,270	11.86
介護保険料 (合計)	現年度	608,119,000	626,991,390	623,147,770	3,843,620	99.39
	滞繰分	773,000	6,816,580	808,310	6,008,270	11.86
	計	608,892,000	633,807,970	623,956,080	9,851,890	98.45

※ 数字単位未満については四捨五入

平成27年度

(単位：円・%)

項目		予算額	調定額(a)	収入済額(b)	(a) - (b)	収入率	
市 民 税 (A)+(B)	現年度	1,977,944,000	2,070,062,746	2,051,922,756	18,139,990	99.12	
	滞繰分	16,024,000	95,980,645	21,242,285	74,738,360	22.13	
	個 人 (A)	現年度	1,607,552,000	1,675,471,246	1,659,328,956	16,142,290	99.04
		滞繰分	15,465,000	91,731,628	20,375,585	71,356,043	22.21
法 人 (B)	現年度	370,392,000	394,591,500	392,593,800	1,997,700	99.49	
	滞繰分	559,000	4,249,017	866,700	3,382,317	20.40	
固 定 資 産 税 (F)+(G)	現年度	2,156,535,000	2,237,963,400	2,203,043,446	34,919,954	98.44	
	滞繰分	22,341,000	155,372,731	26,003,284	129,369,447	16.74	
	純固定資産税 (F)=(C)+(D)+(E)	現年度	2,147,556,000	2,228,984,000	2,194,064,046	34,919,954	98.43
		滞繰分	22,341,000	155,372,731	26,003,284	129,369,447	16.74
	土 地 (C)	現年度	712,340,000	728,487,700	717,074,986	11,412,714	98.43
		滞繰分	7,410,465	50,779,693	8,498,523	42,281,170	16.74
	家 屋 (D)	現年度	1,020,464,000	1,058,239,100	1,041,660,398	16,578,702	98.43
		滞繰分	10,615,875	73,765,222	12,345,397	61,419,825	16.74
	償却資産 (E)	現年度	414,752,000	442,257,200	435,328,662	6,928,538	98.43
		滞繰分	4,314,660	30,827,816	5,159,364	25,668,452	16.74
交 付 金 (G)	現年度	8,979,000	8,979,400	8,979,400	0	100.00	
	滞繰分						
軽 自 動 車 税	現年度	109,625,000	106,825,400	104,992,070	1,833,330	98.28	
	滞繰分	1,132,000	4,818,333	1,091,773	3,726,560	22.66	
た ば こ 税	現年度	289,365,000	292,168,319	292,168,319	0	100.00	
	滞繰分						
入 湯 税	現年度	8,508,000	9,122,475	9,122,475	0	100.00	
	滞繰分						
都 市 計 画 税 (J)=(H)+(I)	現年度	340,907,000	348,748,000	343,865,263	4,882,737	98.60	
	滞繰分	3,437,000	25,168,743	4,124,810	21,043,933	16.39	
	土 地 (H)	現年度	159,770,000	164,640,500	162,335,408	2,305,092	98.60
		滞繰分	1,610,790	11,881,916	1,947,282	9,934,634	16.39
家 屋 (I)	現年度	181,137,000	184,107,500	181,529,855	2,577,645	98.60	
	滞繰分	1,826,210	13,286,827	2,177,528	11,109,299	16.39	
市 税 合 計	現年度	4,882,884,000	5,064,890,340	5,005,114,329	59,776,011	98.82	
	滞繰分	42,934,000	281,340,452	52,462,152	228,878,300	18.65	
	計	4,925,818,000	5,346,230,792	5,057,576,481	288,654,311	94.60	
国民健康保険税 (一般)	現年度	982,664,000	950,610,771	871,562,044	79,048,727	91.68	
	滞繰分	27,000,000	299,023,581	55,600,546	243,423,035	18.59	
国民健康保険税 (退職者)	現年度	106,193,000	80,561,329	78,193,106	2,368,223	97.06	
	滞繰分	1,200,000	16,898,607	3,320,017	13,578,590	19.65	
国民健康保険税 (合計)	現年度	1,088,857,000	1,031,172,100	949,755,150	81,416,950	92.10	
	滞繰分	28,200,000	315,922,188	58,920,563	257,001,625	18.65	
	計	1,117,057,000	1,347,094,288	1,008,675,713	338,418,575	74.88	
後期高齢保険料 (特別徴収)	現年度	204,552,000	196,399,900	196,421,400	△ 21,500	100.01	
	滞繰分						
後期高齢保険料 (普通徴収)	現年度	87,665,000	96,675,400	95,696,740	978,660	98.99	
	滞繰分	800,000	1,971,800	525,000	1,446,800	26.63	
後期高齢保険料 (合計)	現年度	292,217,000	293,075,300	292,118,140	957,160	99.67	
	滞繰分	800,000	1,971,800	525,000	1,446,800	26.63	
	計	293,017,000	295,047,100	292,643,140	2,403,960	99.19	
介護保険料 (特別徴収)	現年度	760,554,000	775,445,720	775,495,030	△ 49,310	100.01	
	滞繰分						
介護保険料 (普通徴収)	現年度	50,035,000	57,703,110	52,239,670	5,463,440	90.53	
	滞繰分	931,000	7,435,860	1,092,480	6,343,380	14.69	
介護保険料 (合計)	現年度	810,589,000	833,148,830	827,734,700	5,414,130	99.35	
	滞繰分	931,000	7,435,860	1,092,480	6,343,380	14.69	
	計	811,520,000	840,584,690	828,827,180	11,757,510	98.60	

※ 数字単位未満については四捨五入

平成28年度

(単位：円・%)

項目		予算額	調定額(A)	収入済額(B)	(A) - (B)	収入率	
市民税 (A)+(B)	現年度	1,989,248,000	2,063,706,521	2,044,759,033	18,947,488	99.08	
	滞繰分	13,850,000	85,149,949	15,379,364	69,770,585	18.06	
	個人 (A)	現年度	1,653,397,000	1,692,686,321	1,674,736,733	17,949,588	98.94
		滞繰分	13,287,000	80,099,932	13,999,647	66,100,285	17.48
	法人 (B)	現年度	335,851,000	371,020,200	370,022,300	997,900	99.73
		滞繰分	563,000	5,050,017	1,379,717	3,670,300	27.32
固定資産税 (F)+(G)	現年度	2,208,519,000	2,297,811,300	2,261,371,058	36,440,242	98.41	
	滞繰分	20,299,000	154,184,272	22,954,982	131,229,290	14.89	
	純固定資産税 (F)=(C)+(D)+(E)	現年度	2,199,662,000	2,288,953,400	2,252,513,158	36,440,242	98.41
		滞繰分	20,299,000	154,184,272	22,954,982	131,229,290	14.89
	土地 (C)	現年度	703,804,000	722,702,400	711,196,945	11,505,455	98.41
		滞繰分	6,494,869	48,681,351	7,247,689	41,433,662	14.89
	家屋 (D)	現年度	1,058,797,000	1,087,278,400	1,069,968,879	17,309,521	98.41
		滞繰分	9,770,829	73,239,249	10,903,872	62,335,377	14.89
	償却資産 (E)	現年度	437,061,000	478,972,600	471,347,334	7,625,266	98.41
		滞繰分	4,033,302	32,263,672	4,803,421	27,460,251	14.89
	交付金 (G)	現年度	8,857,000	8,857,900	8,857,900	0	100.00
		滞繰分				0	
軽自動車税	現年度	111,857,000	125,580,600	123,068,420	2,512,180	98.00	
	滞繰分	1,133,000	4,359,290	1,093,175	3,266,115	25.08	
たばこ税	現年度	295,893,000	284,283,831	284,283,831	0	100.00	
	滞繰分				0		
入湯税	現年度	8,831,000	9,187,575	9,187,575	0	100.00	
	滞繰分				0		
都市計画税 (J)=(H)+(I)	現年度	344,324,000	353,491,900	349,686,954	3,804,946	98.92	
	滞繰分	3,016,000	24,322,903	3,620,416	20,702,487	14.88	
	土地 (H)	現年度	159,436,000	163,338,900	161,580,739	1,758,161	98.92
		滞繰分	1,396,531	11,238,946	1,672,895	9,566,051	14.88
家屋 (I)	現年度	184,888,000	190,153,000	188,106,215	2,046,785	98.92	
	滞繰分	1,619,469	13,083,957	1,947,521	11,136,436	14.88	
市税合計	現年度	4,958,672,000	5,134,061,727	5,072,356,871	61,704,856	98.80	
	滞繰分	38,298,000	268,016,414	43,047,937	224,968,477	16.06	
	計	4,996,970,000	5,402,078,141	5,115,404,808	286,673,333	94.69	
国民健康保険税 (一般)	現年度	952,043,000	971,864,944	892,204,297	79,660,647	91.80	
	滞繰分	27,000,000	296,329,648	49,697,607	246,632,041	16.77	
国民健康保険税 (退職者)	現年度	76,989,000	50,355,056	49,649,368	705,688	98.60	
	滞繰分	1,200,000	15,368,429	2,725,003	12,643,426	17.73	
国民健康保険税 (合計)	現年度	1,029,032,000	1,022,220,000	941,853,665	80,366,335	92.14	
	滞繰分	28,200,000	311,698,077	52,422,610	259,275,467	16.82	
	計	1,057,232,000	1,333,918,077	994,276,275	339,641,802	74.54	
後期高齢保険料 (特別徴収)	現年度	217,528,000	210,908,200	210,931,800	△ 23,600	100.01	
	滞繰分				0		
後期高齢保険料 (普通徴収)	現年度	93,226,000	102,615,800	101,119,600	1,496,200	98.54	
	滞繰分	800,000	1,655,960	471,160	1,184,800	28.45	
後期高齢保険料 (合計)	現年度	310,754,000	313,524,000	312,051,400	1,472,600	99.53	
	滞繰分	800,000	1,655,960	471,160	1,184,800	28.45	
	計	311,554,000	315,179,960	312,522,560	2,657,400	99.16	
介護保険料 (特別徴収)	現年度	771,012,000	801,612,160	801,668,560	△ 56,400	100.01	
	滞繰分				0		
介護保険料 (普通徴収)	現年度	49,440,000	53,107,250	47,520,650	5,586,600	89.48	
	滞繰分	1,038,000	9,021,090	1,809,800	7,211,290	20.06	
介護保険料 (合計)	現年度	820,452,000	854,719,410	849,189,210	5,530,200	99.35	
	滞繰分	1,038,000	9,021,090	1,809,800	7,211,290	20.06	
	計	821,490,000	863,740,500	850,999,010	12,741,490	98.52	

※ 数字単位未満については四捨五入

7. 平成29年度税目別収納額

(単位:千円)

税目	収納額	割合(%)
市民税(個人)	1,712,828	33.4
市民税(法人)	341,005	6.6
固定資産税	2,316,842	45.1
軽自動車税	128,326	2.5
たばこ税	266,121	5.2
入湯税	8,920	0.2
都市計画税	358,671	7.0
市税合計	5,132,713	100.0
国民健康保険税	960,778	-
後期高齢保険料	331,884	-
介護保険料	866,660	-

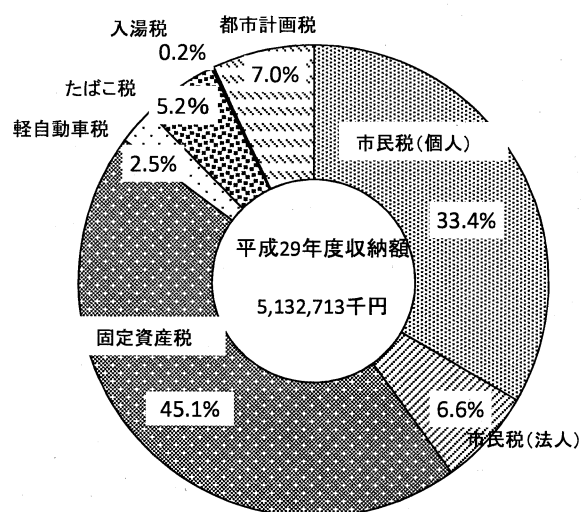

8. 納税義務者数

(単位:人)

区分	H25	H26	H27	H28	H29	H30
市民税(個人)	20,391	20,282	20,361	20,665	20,751	20,895
特別徴収	13,257	13,811	13,953	14,230	14,361	14,939
普通徴収	7,134	6,471	6,408	6,435	6,390	5,956
市民税(法人)	978	986	993	999	1,000	995
固定資産税						
土地・家屋・償却資産	16,862	16,925	16,971	17,012	17,085	17,120
交付金	3	3	3	3	3	3
軽自動車税(台数)	19,680	20,035	20,160	20,179	20,210	20,176
都市計画税	11,558	11,627	11,628	11,759	11,835	11,897
国民健康保険税	6,179	6,077	5,971	5,838	5,708	5,150
後期高齢者医療保険料	7,174	7,243	7,433	7,446	7,494	7,189
介護保険料	12,315	12,634	12,981	13,143	13,324	12,985

※ 法人市民税は減免法人を除く。

9. 納税義務者1人当たりの税額

(単位:円)

区分	H25	H26	H27	H28	H29	H30	
市民税(個人)	78,774	80,519	81,654	81,445	82,237	83,251	
固定資産税	135,384	136,280	131,340	134,549	135,559	131,759	
国民健康保険税	1人当たり	医療	67,031	66,833	70,366	73,044	73,653
		介護	23,269	23,739	25,623	26,569	27,547
		支援	20,262	20,565	22,541	23,597	23,805
	1世帯当たり	医療	119,082	116,344	120,307	121,537	121,077
		介護	28,850	29,094	30,928	31,830	32,704
		支援	35,996	35,799	38,539	39,262	39,132
後期高齢者医療保険料	40,373	40,414	39,429	42,106	44,459	45,811	

※ 各年度最終調定によるが、平成30年度は当初調定による。
 市民税の平成30年度分は、退職分離分を除いたものである。
 固定資産税は、法人納税義務者を含んだものである。
 国民健康保険税は、累積の人数及び世帯による。

Ⅲ 市民税

1. 個人市民税の年度別調定額の推移

(単位:千円)

区 分	26	27	28	29	30
調定額	1,633,096	1,675,471	1,692,686	1,717,960	1,739,589
対前年度比(%)	101.7	102.6	101.0	101.5	101.3

※ 平成30年度は賦課額報告書による。(次年度への年度更訂見込額は除く。)

2. 個人市民税の業種別総所得金額等(所得割)

(単位:人・千円・%)

区 分	26		27		28		29		30		
	所得金額等	構成比	所得金額等	構成比	所得金額等	構成比	所得金額等	構成比	所得金額等	構成比	
給与所得者	義務者	14,409	80.9	14,651	81.6	14,851	81.5	14,975	81.8	15,226	82.1
	総所得	38,484,728	83.3	39,517,157	83.7	40,488,454	84.7	41,009,806	84.3	41,983,756	84.1
	前年比	99.1	/	102.7	/	102.5	/	101.3	/	102.4	/
営業所得者	義務者	719	4.0	711	4.0	707	3.9	685	3.8	679	3.7
	総所得	2,084,801	4.5	2,100,728	4.4	2,127,438	4.4	2,096,742	4.3	2,036,660	4.1
	前年比	106.1	/	100.8	/	101.3	/	98.6	/	97.1	/
農業所得者	義務者	205	1.2	170	0.9	227	1.2	243	1.3	237	1.3
	総所得	576,839	1.3	415,722	0.9	576,486	1.2	667,738	1.4	642,088	1.3
	前年比	96.0	/	72.1	/	138.7	/	115.8	/	96.2	/
その他の所得者	義務者	2,359	13.2	2,307	12.8	2,339	12.8	2,300	12.6	2,265	12.2
	総所得	3,852,653	8.3	3,775,806	8.0	3,724,763	7.8	3,793,270	7.8	3,705,850	7.4
	前年比	96.6	/	98.0	/	98.6	/	101.8	/	97.7	/
譲渡所得者	義務者	131	0.7	126	0.7	109	0.6	100	0.5	132	0.7
	総所得	1,189,246	2.6	1,400,834	3.0	885,359	1.9	1,053,078	2.2	1,531,827	3.1
	前年比	174.8	/	117.8	/	63.2	/	118.9	/	145.5	/
合 計	義務者	17,823	100.0	17,965	100.0	18,233	100.0	18,303	100.0	18,539	100.0
	総所得	46,188,267	100.0	47,210,247	100.0	47,802,500	100.0	48,620,634	100.0	49,900,181	100.0
	前年比	100.2	/	102.2	/	101.3	/	101.7	/	102.6	/

※ 課税状況調べによる。(譲渡所得者には、分離課税分を含む。)

3. 個人市民税の業種別税額等(所得割)

(単位:千円・%)

区 分	26		27		28		29		30	
	税額	構成比	税額	構成比	税額	構成比	税額	構成比	税額	構成比
給与所得者	1,313,252	84.5	1,348,228	84.8	1,382,309	86.2	1,391,544	85.4	1,424,514	85.5
営業所得者	71,755	4.6	73,077	4.6	73,823	4.6	72,928	4.5	70,088	4.2
農業所得者	16,762	1.1	11,204	0.7	15,856	1.0	20,341	1.2	18,678	1.1
その他の所得者	109,737	7.0	108,109	6.8	103,255	6.4	106,776	6.5	103,546	6.2
譲渡所得者	42,975	2.8	49,496	3.1	29,240	1.8	38,481	2.4	49,570	3.0
合 計	1,554,481	100	1,590,114	100.0	1,604,483	100.0	1,630,070	100.0	1,666,396	100.0

※ 課税状況調べによる。

4. 申告相談の状況

区 分(年)	26	27	28	29	30
相談期間	2/3～3/17	2/2～3/16	2/1～3/15	2/1～3/15	2/1～3/15
相談日数	29	29	29	26	26
処理件数	1,943	1,950	1,881	1,869	1,863
確定申告件数	1,320	1,249	1,254	1,338	1,325

5. 法人市民税の年度別調定額の推移

(単位:千円・%)

区 分	25	26	27	28	29
調 定 額	405,649	431,578	394,592	371,020	341,294
対前年度比	92.1	106.4	91.4	94.0	92.0

6. 法人数等

区 分		26	27	28	29	30
法人数	第1号の法人	673	680	676	675	680
	第2号の法人	6	5	4	3	2
	第3号の法人	219	218	220	221	220
	第4号の法人	28	26	28	27	28
	第5号の法人	34	39	42	43	42
	第6号の法人	7	7	7	5	5
	第7号の法人	54	53	59	64	58
	第8号の法人	3	3	3	3	3
	第9号の法人	3	4	3	3	5
		合 計	1,027	1,035	1,042	1,044
前年度比		101.2	100.8	100.7	100.2	99.9

※ 平成20年度税制改正後の法人区分で表示

(課税状況調べによる)

第1号	下記以外の法人
第2号	資本金等の金額が1,000万円以下である法人で、従業者数の合計数が50人を超えるもの
第3号	資本金等の金額が1,000万円を超え1億円以下である法人で、従業者数の合計数が50人以下であるもの
第4号	資本金等の金額が1,000万円を超え1億円以下である法人で、従業者数の合計数が50人を超えるもの
第5号	資本金等の金額が1億円を超え10億円以下である法人で、従業者数の合計数が50人以下であるもの
第6号	資本金等の金額が1億円を超え10億円以下である法人で、従業者数の合計数が50人を超えるもの
第7号	資本金等の金額が10億円を超える法人で、従業者数の合計数が50人以下であるもの
第8号	資本金等の金額が10億円を超え50億円以下である法人で、従業者数の合計数が50人を超えるもの
第9号	資本金等の金額が50億円を超える法人で、従業者数の合計数が50人を超えるもの

※ 平成27年4月1日以後に開始する事業年度の「資本金等の金額※」は、「資本金等の金額」が「資本金と資本準備金の合計額」を下回る場合は、「資本金と資本準備金の合計額」が「資本金等の金額」

(注) 資本金等の金額は、無償増減資を行った場合はその調整後の金額

7. 法人市民税の業種別税割調べ

(単位:千円)

区分	平成27年度		平成28年度		平成29年度		前年比 (B)/(A)	構成比
	件数	税割額(A)	件数	税割額(B)	件数	税割額(B)		
農業、林業	5	69	5	105	8	354	337.1%	0.1%
建設業	115	27,968	140	37,050	131	40,035	108.1%	17.6%
製造業	111	142,179	93	127,476	94	93,141	73.1%	41.0%
電気・ガス・熱供給・水道業	1	13	1	6	1	31	516.7%	0.0%
情報通信業	8	758	5	166	10	874	526.5%	0.4%
運輸業、郵便業	43	15,130	49	14,705	42	14,205	96.6%	6.3%
卸売業、小売業	209	30,270	216	35,850	176	39,652	110.6%	17.5%
金融業、保険業	31	26,996	27	15,618	31	11,242	72.0%	5.0%
不動産業、物品賃貸業	31	7,481	35	2,973	33	5,227	175.8%	2.3%
学術研究、専門・技術サービス業	14	2,004	13	1,065	12	574	53.9%	0.3%
宿泊業、飲食サービス業	29	679	19	509	23	731	143.6%	0.3%
生活関連サービス業、娯楽業	44	10,707	47	10,237	48	7,887	77.0%	3.5%
教育、学習支援業	3	39	7	283	10	634	224.0%	0.3%
医療、福祉	35	6,995	38	6,122	35	4,337	70.8%	1.9%
複合サービス事業	4	5,774	5	4,415	7	3,055	69.2%	1.3%
サービス業(他に分類されないもの)	51	5,972	42	3,558	49	4,319	121.4%	1.9%
公務(他に分類されるものを除く)	0	0	0	0	0	0	0.0%	0.0%
分類不能の産業	2	278	3	42	4	607	1445.2%	0.3%
合 計	736	283,312	745	260,180	714	226,905	87.2%	100.0%

※ 件数は調定による。

IV 固定資産税 ・ 都市計画税

1. 固定資産税の年度別調定額の推移

(単位:千円・%)

区 分	26	27	28	29	30
調 定 額	2,316,052	2,237,963	2,297,810	2,325,252	2,264,765
対前年度比	101.0	96.6	102.7	101.2	97.4

※ 平成30年度は当初調定額による。

2. 固定資産税の区分別最終調定額の推移

(1) 純固定資産税額

(単位:千円・%)

区 分	26		27		28		29		30		
	税額等	前年比	税額等	前年比	税額等	前年比	税額等	前年比	税額等	前年比	
課税標準額	土 地	53,579,849	98.3	52,288,741	97.6	51,876,022	99.2	51,642,378	99.5	51,170,763	99.1
	家 屋	82,350,502	102.7	77,674,805	94.3	79,996,628	103.0	82,091,339	102.6	79,420,743	96.7
	償却資産	32,838,763	100.6	33,440,587	101.8	35,787,086	107.0	37,336,271	104.3	36,033,439	96.5
	計	168,769,114	100.9	163,404,133	96.8	167,659,736	102.6	171,069,988	102.0	166,624,945	97.4
税 額	土 地	746,535	98.5	728,488	97.6	722,702	99.2	718,297	99.4	712,202	99.2
	家 屋	1,125,406	102.8	1,058,239	94.0	1,087,278	102.7	1,112,250	102.3	1,074,580	96.6
	償却資産	434,599	101.0	442,257	101.8	478,973	108.3	485,494	101.4	468,941	96.6
	計	2,306,540	101.0	2,228,984	96.6	2,288,953	102.7	2,316,041	101.2	2,255,723	97.4

※ 平成30年度は当初調定による。

(2) 交付金

(単位:千円・%)

区 分	26		27		28		29		30	
	税額等	前年比	税額等	前年比	税額等	前年比	税額等	前年比	税額等	前年比
課税標準額	679,451	97.6	641,409	94.4	632,717	98.6	658,002	104.0	645,873	98.2
税 額	9,512	97.5	8,979	94.4	8,857	98.6	9,211	104.0	9,042	98.2

(3) 固定資産税集計

(単位:千円・%)

区 分	26		27		28		29		30	
	税額等	前年比	税額等	前年比	税額等	前年比	税額等	前年比	税額等	前年比
課税標準額	169,448,565	100.9	164,045,542	96.8	168,292,453	102.6	171,727,990	102.0	167,270,818	97.4
税 額	2,316,052	101.0	2,237,963	96.6	2,297,810	102.7	2,325,252	101.2	2,264,765	97.4

3. 土地概況の推移

(単位:前年比 %)

区分	26	前年比	27	前年比	28	前年比	29	前年比	30	前年比	
納税義務者(人)	14,327	100.5	14,387	100.4	14,431	100.3	14,486	100.4	14,547	100.4	
筆数	田	15,335	99.9	15,328	100.0	15,313	99.9	15,290	99.8	15,258	99.8
	畑	17,635	99.8	17,597	99.8	17,577	99.9	17,555	99.9	17,527	99.8
	宅地	39,004	100.8	39,476	101.2	39,731	100.6	40,083	100.9	40,374	100.7
	山林	6,994	100.1	6,958	99.5	6,959	100.0	6,962	100.0	6,970	100.1
	その他	47,448	100.2	47,490	100.1	47,532	100.1	47,587	100.1	47,645	100.1
	計	126,416	100.3	126,849	100.3	127,112	100.2	127,477	100.3	127,774	100.2
地積(k ² m ²)	田	18.1	100.0	18.0	99.4	18.0	100.0	18.0	100.0	17.9	99.4
	畑	13.0	100.0	12.9	99.2	12.9	100.0	12.9	100.0	12.9	100.0
	宅地	9.9	100.0	10.0	101.0	10.1	101.0	10.1	100.0	10.1	100.0
	山林	65.9	99.5	64.1	97.3	64.1	100.0	64.1	100.0	64.2	100.2
	その他	32.2	100.9	34.0	105.6	33.9	99.7	33.9	100.0	33.9	100.0
	計	139.1	100.0	139.0	99.9	139.0	100.0	139.0	100.0	139.0	100.0
評価額(百万円)	田	1,689.7	97.8	1,692.2	100.1	1,721.2	101.7	1,680.0	97.6	1,707.9	101.7
	畑	579.4	108.0	561.5	96.9	532.1	94.8	559.9	105.2	512.8	91.6
	宅地	112,901.1	98.1	110,315.8	97.7	109,304.8	99.1	108,627.1	99.4	108,364.7	99.8
	山林	301.9	99.0	282.0	93.4	282.0	100.0	282.0	100.0	282.0	100.0
	その他	4,385.4	101.4	4,231.6	96.5	4,134.9	97.7	4,149.0	100.3	4,032.4	97.2
	計	119,857.5	98.3	117,083.1	97.7	115,975.0	99.1	115,298.0	99.4	114,899.8	99.7
提示平均価格(円)	田	93,144	100.0	93,132	100.0	93,121	100.0	93,101	100.0	93,123	100.0
	畑	38,192	100.0	38,159	99.9	38,141	100.0	38,123	100.0	38,161	100.1
	宅地	12,185	97.8	11,940	98.0	11,645	97.5	11,508	98.8	11,401	99.1
	山林	13,501	100.0	13,549	100.4	13,723	101.3	13,723	100.0	13,723	100.0

※ 提示平均価格の単位は、田、畑及び山林にあつては、1,000m²当たり、宅地は、1m²当たりの価格である。

4. 家屋概況の推移

区分	26	前年比 (%)	27	前年比 (%)	28	前年比 (%)	29	前年比 (%)	30	前年比 (%)	
納税義務者(人)	13,789	100.6	13,850	100.4	13,889	100.3	13,941	100.4	14,018	100.6	
棟数	木造	27,162	99.6	27,216	100.2	27,148	99.8	27,153	100.0	27,166	100.0
	非木造	4,705	101.9	4,730	100.5	4,752	100.5	4,774	100.5	4,796	100.5
	計	31,867	99.9	31,946	100.2	31,900	99.9	31,927	100.1	31,962	100.1
床面積 (百㎡)	木造	25,688.5	100.3	25,856.5	100.7	25,904.3	100.2	25,995.2	100.4	26,133.0	100.5
	非木造	11,431.8	101.0	11,488.7	100.5	11,560.4	100.6	11,664.0	100.9	11,683.1	100.2
	計	37,120.3	100.5	37,345.2	100.6	37,464.7	100.3	37,659.2	100.5	37,816.1	100.4
評価額 (百万円)	木造	40,164.9	103.2	37,346.9	93.0	38,284.9	102.5	39,296.1	102.6	38,279.0	97.4
	非木造	42,362.2	102.4	40,620.0	95.9	41,853.3	103.0	42,968.3	102.7	41,298.7	96.1
	計	82,527.1	102.7	77,966.9	94.5	80,138.2	102.8	82,264.4	102.7	79,577.7	96.7
提示平均価格 (円/㎡)	木造	15,635	102.8	14,444	92.4	14,779	102.3	15,117	102.3	14,648	96.9
	非木造	37,056	101.3	35,357	95.4	36,204	102.4	36,838	101.8	35,349	96.0

5. 新增築家屋概況の推移

区分	26	前年比 (%)	27	前年比 (%)	28	前年比 (%)	29	前年比 (%)	30	前年比 (%)	
棟数	木造	216	127.1	241	111.6	194	80.5	200	103.1	217	108.5
	非木造	53	132.5	38	71.7	63	165.8	43	68.3	45	104.7
	計	269	128.1	279	103.7	257	92.1	243	94.6	262	107.8
床面積 (百㎡)	木造	287.5	133.6	302.2	105.1	226.1	74.8	243.0	107.5	280.6	115.5
	非木造	146.0	102.5	107.7	73.8	208.4	193.5	159.4	76.5	79.2	49.7
	計	433.5	121.2	409.9	94.6	434.5	106.0	402.4	92.6	359.8	89.4
評価額 (百万円)	木造	1,339.7	131.8	1,423.1	106.2	1,056.0	74.2	1,116.8	105.8	1,424.3	127.5
	非木造	1,063.9	138.6	988.1	92.9	1,768.1	178.9	1,322.7	74.8	1,116.8	84.4
	計	2,403.6	134.8	2,411.2	100.3	2,824.1	117.1	2,439.5	86.4	2,541.1	104.2

6. 家屋の構成(平成30年度)

○床面積

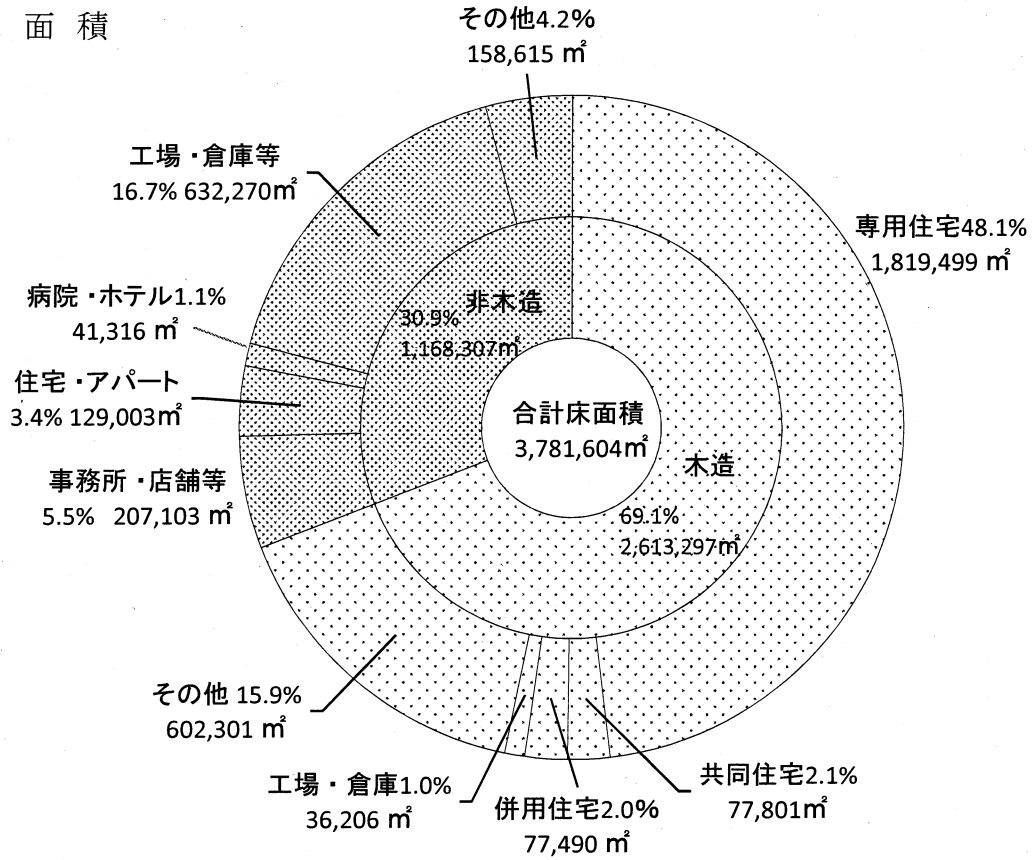

○評価額

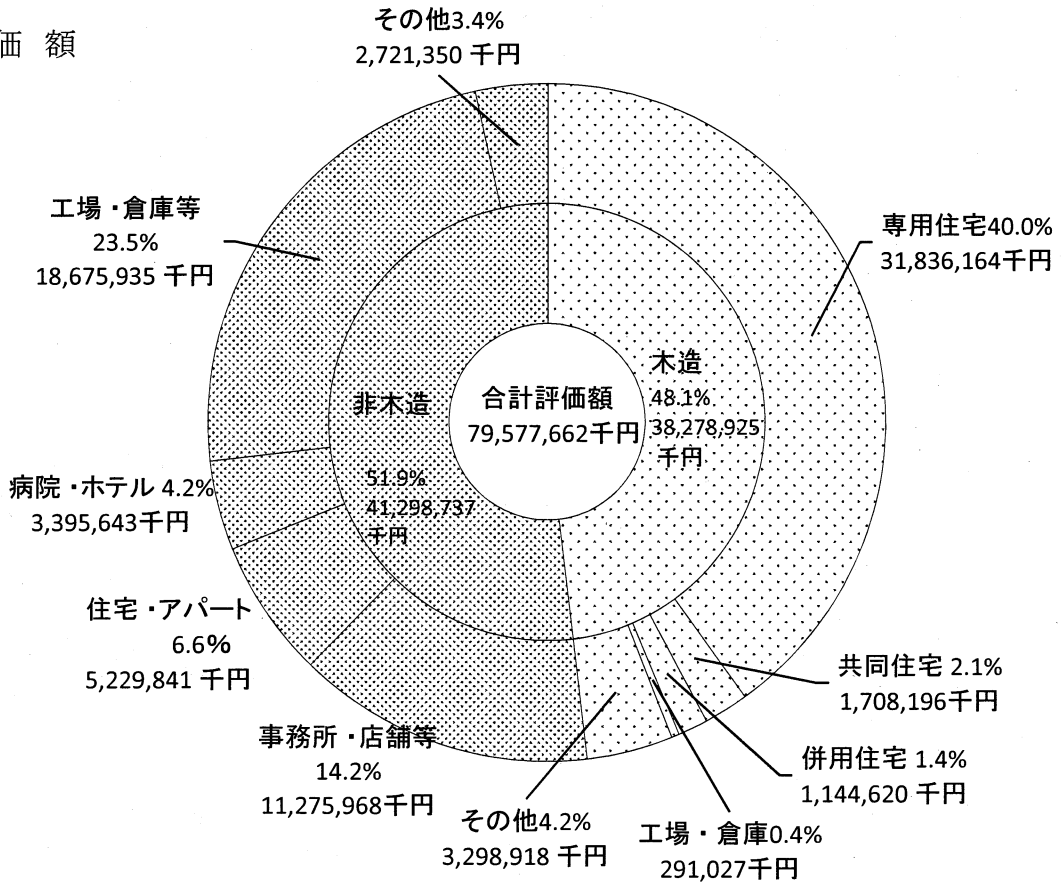

7. 償却資産概況の推移

区分		26	前年比 (%)	27	前年比 (%)	28	前年比 (%)	29	前年比 (%)	30	前年比 (%)
納税義務者 (人)	法定免税 点以上	620	102.1	627	101.1	639	101.9	660	103.3	664	100.6
	法定免税 点未満	715	100.3	738	103.2	701	95.0	687	98.0	640	93.2
	計	1,335	101.1	1,365	102.2	1,340	98.2	1,347	100.5	1,304	96.8
決定価格 (百万円)		33,652.5	100.1	33,960.0	100.9	35,658.3	105.0	37,543.8	105.3	36,475.4	97.2

8. 寒河江市企業立地等の促進に関する固定資産税課税免除条例等に基づく免除額の推移

区分		25		26		27		28		29	
		件数	前年比 (%)	件数	前年比 (%)	件数	前年比 (%)	件数	前年比 (%)	件数	前年比 (%)
件数	継続分	24	96.0	17	70.8	16	94.1	15	93.8	15	100.0
	新規分	9	112.5	7	77.8	9	128.6	7	77.8	13	185.7
	計	33	100.0	24	72.7	25	104.2	22	88.0	28	127.3
免除税額(千円)		27,406	68.9	25,884	94.4	25,896	100.0	21,968	84.8	42,510	193.5

(低工法、農工法課税免除等を含む。)

9. 償却資産種類別構成

(単位:千円)

種別	構築物	機械及び装置	船舶・航空機・車両及び運搬具	工具・器具及び備品	総務大臣配分	計
決定価格	4,742	20,059	223	3,909	7,542	36,475
割合(%)	13.0	55.0	0.6	10.7	20.7	100.0

10. 都市計画税の年度別調定額の推移

区分	26	27	28	29	30
調定額(千円)	364,389	348,748	353,492	358,528	352,168
前年度比(%)	101.0	95.7	101.4	101.4	98.2

※ 平成30年度は当初調定による。

11. 都市計画税概況の推移

区分	26		27		28		29		30		
	課 標	前年比 (%)	課 標	前年比 (%)	課 標	前年比 (%)	課 標	前年比 (%)	課 標	前年比 (%)	
納税義務者数(人)	11,627	100.6	11,628	100.0	11,759	101.1	11,835	100.6	11,897	100.5	
課税標準額 (百万円)	土地	56,472	98.5	55,138	97.6	54,710	99.2	54,502	99.6	54,414	99.8
	家屋	65,548	103.0	61,605	94.0	63,640	103.3	65,525	103.0	63,475	96.9
	計	122,020	100.9	116,743	95.7	118,350	101.4	120,027	101.4	117,889	98.2

※ 平成30年度は当初調定による。

V 諸 税

1. 軽自動車税の年度別調定額の推移

(単位:千円・%)

区 分	27	28	29	30
調定額	106,825	125,581	130,122	134,275
前年度比	101.6	117.6	103.6	103.2

※ 平成30年度は平成30年5月末現在

2. 軽自動車等の台数及び車種別調定額等の推移

(単位:千円・%)

区 分		27			28			29			30		
		台数	調定額	台数割合	台数	調定額	台数割合	台数	調定額	台数割合	台数	調定額	台数割合
原動機付 自転車	50cc以下	1,297	1,297.0	6.4	1,190	2,380.0	5.9	1,109	2,218.0	5.5	1,010	2,020.0	5.0
	90cc以下	124	148.8	0.6	126	252.0	0.6	128	256.0	0.6	116	232.0	0.6
	125cc以下	120	192.0	0.6	115	276.0	0.6	131	314.4	0.6	144	345.6	0.7
	ミニカー	23	57.5	0.1	25	92.5	0.1	32	118.4	0.1	30	111.0	0.1
軽自動車	二輪車	415	996.0	2.1	415	1,494.0	2.1	397	1,429.2	2.0	385	1,386.0	1.9
	被牽引車	61	146.4	0.3	53	190.8	0.3	53	190.8	0.3	47	169.2	0.2
	三輪車	1	3.1	0.0	1	4.6	0.0	1	4.6	0.0	1	4.6	0.0
	四輪乗用 (自家用)	10,666	76,795.2	52.9	10,820	87,821.4	53.6	10,911	92,065.2	54.0	11,000	96,072.9	54.5
	四輪乗用 (営業用)	1	5.5	0.0	1	5.5	0.0	1	5.5	0.0	1	5.5	0.0
	四輪貨物 (自家用)	5,511	22,044.0	27.3	5,444	25,552.5	27.0	5,417	25,834.7	26.8	5,392	26,159.4	26.8
	四輪貨物 (営業用)	47	141.0	0.2	47	156.7	0.2	50	171.2	0.2	54	185.4	0.3
小型特殊 自動車	農耕用	1,161	1,857.6	5.8	1,186	2,846.4	5.9	1,204	2,889.6	6.0	1,211	2,906.4	6.0
	その他	299	1,405.3	1.5	308	1,817.2	1.5	320	1,888.0	1.6	327	1,929.3	1.6
二輪小型自動車		434	1,736.0	2.2	448	2,688.0	2.2	456	2,736.0	2.3	458	2,748.0	2.3
合 計		20,160	106,825.4	100.0	20,179	125,580.6	100.0	20,210	130,121.6	100.0	20,176	134,275.3	100.0
伸 長 率		100.6	101.6	-	100.1	117.6	-	100.2	103.6	-	99.8	103.2	-

※ 平成30年度は平成30年5月末現在

3. たばこ税の年度別調定額の推移

(単位:千円・%)

区 分	25	26	27	28	29
調定額	313,070	301,100	292,168	284,284	266,121
前年度比	110.7	96.2	97.0	97.3	93.6

4. たばこ税の年度別・月別調定額等の推移

(単位:千円・%)

年 度	25		26		27		28		29	
月 別	調定額	構成比	調定額	構成比	調定額	構成比	調定額	構成比	調定額	構成比
4	22,528	7.2	29,612	9.8	23,844	8.2	26,544	9.3	22,387	8.4
5	26,500	8.5	20,298	6.7	24,656	8.4	22,668	8.0	22,406	8.4
6	26,425	8.4	25,687	8.5	24,522	8.4	23,895	8.4	22,791	8.6
7	27,362	8.7	24,327	8.1	25,773	8.8	24,794	8.7	23,072	8.7
8	27,863	8.9	29,065	9.7	25,862	8.9	24,334	8.6	23,372	8.8
9	29,011	9.3	25,750	8.6	25,694	8.8	24,931	8.8	25,656	9.6
計	159,689	51.0	154,739	51.4	150,351	51.5	147,166	51.8	139,684	52.5
10	25,171	8.0	25,720	8.6	25,253	8.6	24,039	8.4	21,839	8.2
11	28,130	9.0	25,317	8.4	25,496	8.7	23,483	8.3	21,836	8.2
12	25,200	8.1	23,497	7.8	21,813	7.5	22,537	7.9	21,301	8.0
1	27,309	8.7	26,619	8.8	26,070	8.9	27,421	9.6	23,932	9.0
2	23,556	7.5	23,208	7.7	22,283	7.6	20,111	7.1	18,140	6.8
3	24,015	7.7	22,000	7.3	20,902	7.2	19,527	6.9	19,389	7.3
計	153,381	49.0	146,361	48.6	141,817	48.5	137,118	48.2	126,437	47.5
合 計	313,070	100.0	301,100	100.0	292,168	100.0	284,284	100.0	266,121	100.0
前年度比	110.7		96.2		97.0		97.3		93.6	
本 数	61,493,270		58,602,500		56,871,970		55,190,619		51,341,004	
前年度比	98.3		95.3		97.0		97.0		93.0	
税 率	平成25年4月1日 から旧3級品以外は 1,000本@5,262円 旧3級品(エコー、 ゴールデンバット、 しんせい、わかば) 1,000本@2,495円		同左		同左		平成28年4月1日 から 旧3級品(エコー、 ゴールデンバット、 しんせい、わかば) 1,000本@2,925円 ※ 手持品課税あり 1,000本@430円		平成29年4月1日 から 旧3級品(エコー、 ゴールデンバット、 しんせい、わかば) 1,000本@3,355円 ※ 手持品課税あり 1,000本@430円	

5. 入湯税の年度別調定額の推移

(単位:千円・%)

区分	25	26	27	28	29
調定額	5,778	8,409	9,122	9,188	8,920
前年度比	108.8	145.5	108.5	100.7	97.1

6. 入湯税の年度別・月別調定額等の推移

(単位:千円・%)

年度	25		26		27		28		29	
月別	調定額	構成比	調定額	構成比	調定額	構成比	調定額	構成比	調定額	構成比
4	374	6.4	739	8.8	582	6.4	645	7.0	570	6.4
5	402	7.0	566	6.7	655	7.2	598	6.5	594	6.7
6	446	7.7	659	7.8	763	8.3	780	8.5	718	8.0
7	559	9.7	776	9.2	846	9.3	948	10.3	882	9.9
8	467	8.1	645	7.7	828	9.1	798	8.7	804	9.0
9	451	7.8	887	10.6	929	10.2	979	10.7	1,032	11.6
計	2,699	46.7	4,272	50.8	4,603	50.5	4,748	51.7	4,600	51.6
10	432	7.5	792	9.4	753	8.2	771	8.4	738	8.3
11	583	10.1	877	10.4	1,009	11.1	1,097	11.9	929	10.4
12	547	9.4	712	8.5	817	9.0	740	8.0	689	7.7
1	472	8.2	734	8.7	758	8.3	723	7.9	705	7.9
2	440	7.6	508	6.1	586	6.4	549	6.0	594	6.6
3	605	10.5	514	6.1	596	6.5	560	6.1	665	7.5
計	3,079	53.3	4,137	49.2	4,519	49.5	4,440	48.3	4,320	48.4
合計	5,778	100.0	8,409	100.0	9,122	100.0	9,188	100.0	8,920	100.0

(単位:人・%)

区分	25		26		27		28		29	
	客数	前年比	客数	前年比	客数	前年比	客数	前年比	客数	前年比
宿泊	30,235	117.9	48,501	160.4	53,590	110.5	54,553	101.8	52,948	97.1
日帰等	16,570	84.9	15,123	91.3	14,453	95.6	13,395	92.7	13,036	97.3
計	46,805	103.6	63,624	135.9	68,043	106.9	67,948	99.9	65,984	97.1
税率										
宿泊	150円		150円		150円		150円		150円	
日帰等	75円		75円		75円		75円		75円	
特徴義務者	9		9		9		9		9	

7. 国民健康保険税の年度別調定額の推移

(単位:千円・%)

区分	26	27	28	29	30
調定額	1,008,135	1,031,172	1,022,220	989,354	799,591
前年度比	96.3	102.3	99.1	96.8	80.8

※ 平成30年度は当初調定による。

8. 国民健康保険税の所得区分別調定額等の推移

(1) 医療保険分

区分	26		27		28		29		30		
	一般	退職	一般	退職	一般	退職	一般	退職	一般	退職	
所得割	標準額(千円)	5,165,252	456,254	5,166,345	291,631	5,098,233	193,590	5,217,750	111,682	5,008,687	34,867
	按分率(%)	7.8	7.8	9.2	9.2	9.2	9.2	9.2	9.2	8.17	8.17
	金額(千円)	402,888	35,588	475,302	26,830	469,035	17,810	480,031	10,275	409,208	2,849
資産割	標準額(千円)	263,419	31,154	251,055	21,109	250,335	13,505	250,583	7,656	-	-
	按分率(%)	22.0	22.0	22.0	22.0	22.0	22.0	22.0	22.0	-	-
	金額(千円)	57,952	6,854	55,232	4,644	55,074	2,971	55,128	1,684	-	-
均等割	被保険者数(人)	9,617	931	9,523	659	9,284	404	9,161	197	8,406	78
	按分率(円)	26,000	26,000	26,700	26,700	26,700	26,700	26,700	26,700	26,600	26,600
	金額(千円)	250,042	24,206	254,264	17,595	247,883	10,787	244,599	5,260	233,600	2,075
平等割	世帯数	5,658	419	5,684	287	5,671	167	5,626	82	5,123	27
	按分率(円)	25,000	25,000	26,000	26,000	26,000	26,000	26,000	26,000	20,300	20,300
	金額(千円)	132,594	10,244	138,470	7,209	139,009	4,232	137,995	2,080	97,597	528
合計税額		843,476	76,892	923,268	56,278	911,001	35,800	917,753	19,299	740,405	5,452
軽減	世帯数	2,876	192	2,993	158	3,010	91	2,989	42	2,831	15
	金額(千円)	96,648	7,839	104,064	6,414	101,455	3,978	100,392	1,811	86,544	673
課税限度超過額	世帯数	140	18	184	16	154	9	161	9	92	3
	金額(千円)	36,922	1,280	66,625	1,447	50,523	1,726	55,604	1,770	62,477	275
調定額(千円)		631,254	65,414	657,598	49,088	667,856	30,736	664,171	16,162	561,321	4,848
前年度比(%)		96.2		101.4		98.9		97.4		83.2	
平均税額	1人@(円)	66,833		70,366		73,044		73,653		67,910	
	1世帯@(円)	116,344		120,307		121,537		121,077		112,447	
課税限度額(円)		510,000		520,000		540,000		540,000		580,000	

※ 平成30年度は当初調定による。

(2) 介護保険分

区分	26		27		28		29		30		
	一般	退職	一般	退職	一般	退職	一般	退職	一般	退職	
所得割	標準額(千円)	2,208,699	494,279	2,202,164	275,630	2,149,790	207,583	2,217,250	106,230	1,935,264	30,435
	按分率(%)	2.2	2.2	2.8	2.8	2.8	2.8	2.8	2.8	1.73	1.73
	金額(千円)	48,591	10,874	61,660	7,717	60,193	5,812	62,082	2,974	33,479	527
資産割	標準額(千円)	77,258	33,431	69,721	19,214	67,978	13,459	66,807	7,373	-	-
	按分率(%)	8.0	8.0	8.0	8.0	8.0	8.0	8.0	8.0	-	-
	金額(千円)	6,181	2,674	5,578	1,537	5,438	1,077	5,345	590	-	-
均等割	被保険者数(人)	3,059	953	3,165	643	3,038	427	2,981	208	2,647	75
	按分率(円)	9,600	9,600	10,200	10,200	10,200	10,200	10,200	10,200	8,200	8,200
	金額(千円)	29,366	9,149	32,283	6,559	30,988	4,355	30,406	2,122	21,705	615
平等割	世帯数	2,529	751	2,636	524	2,544	354	2,507	182	2,230	74
	按分率(円)	6,200	6,200	6,700	6,700	6,700	6,700	6,700	6,700	4,200	4,200
	金額(千円)	15,680	4,656	17,661	3,511	17,045	2,372	16,797	1,219	9,366	311
合計税額		99,818	27,353	117,182	19,324	113,664	13,616	114,630	6,905	64,550	1,453
軽減	世帯数	1,248	343	1,311	291	1,251	192	1,204	97	1,114	40
	金額(千円)	11,193	3,055	12,782	2,611	11,849	1,717	11,507	839	7,811	250
課税限度超過額	世帯数	72	10	82	7	77	6	81	4	19	0
	金額(千円)	4,183	453	6,596	245	5,362	357	5,777	291	1,312	0
調定額(千円)		73,670	20,098	80,520	15,233	80,563	9,451	81,126	4,820	52,267	921
前年度比(%)		93.9		102.1		94.0		95.5		61.9	
平均税額	1人@(円)	23,739		25,623		26,569		27,547		20,033	
	1世帯@(円)	29,094		30,928		31,830		32,704		23,745	
課税限度額(円)		140,000		160,000		160,000		160,000		160,000	

※ 平成30年度は当初調定による。

(3) 支援金分

区 分		26		27		28		29		30	
		一 般	退 職	一 般	退 職	一 般	退 職	一 般	退 職	一 般	退 職
所得割	標準額(千円)	5,165,252	456,254	5,166,345	291,631	5,098,233	193,590	5,217,750	111,682	5,008,687	34,867
	按分率(%)	2.5	2.5	3.0	3.0	3.0	3.0	3.0	3.0	2.47	2.47
	金 額(千円)	129,130	11,406	154,989	8,749	152,945	5,808	156,531	3,350	123,713	861
資産割	標準額(千円)	263,419	31,154	251,055	21,109	250,335	13,505	250,583	7,656	-	-
	按分率(%)	7.0	7.0	7.0	7.0	7.0	7.0	7.0	7.0	-	-
	金 額(千円)	18,439	2,181	17,574	1,478	17,524	945	17,541	536	-	-
均等割	被保険者数(人)	9,617	931	9,523	659	9,284	404	9,161	197	8,406	78
	按分率(円)	7,600	7,600	8,600	8,600	8,600	8,600	8,600	8,600	8,300	8,300
	金 額(千円)	73,089	7,076	81,898	5,667	79,842	3,474	78,785	1,694	69,770	647
平等割	世帯数	5,658	419	5,684	287	5,671	167	5,626	82	5,123	27
	按分率(円)	7,100	7,100	7,600	7,600	7,600	7,600	7,600	7,600	6,300	6,300
	金 額(千円)	37,657	2,909	40,476	2,107	40,633	1,237	40,337	608	30,289	164
合 計 税 額		258,315	23,572	294,937	18,001	290,944	11,464	293,194	6,188	223,772	1,672
軽減	世帯数	2,876	192	2,993	158	3,010	91	2,989	42	2,831	15
	金 額(千円)	27,964	2,271	32,395	2,007	31,554	1,245	31,217	567	26,958	210
課税限度 超過額	世帯数	139	18	180	16	132	9	139	9	76	3
	金 額(千円)	11,817	413	21,330	458	14,157	506	15,762	515	17,701	69
調 定 額(千円)		194,216	20,148	210,630	15,746	215,757	9,923	214,631	5,252	172,775	1,498
前年度比(%)		97.9		105.6		99.7		97.4		79.3	
平均税額	1人@(円)	20,565		22,541		23,597		23,805		20,904	
	1世帯@(円)	35,799		38,539		39,262		39,132		34,612	
課税限度額(円)		160,000		170,000		190,000		190,000		190,000	

※ 平成30年度は当初調定による。

9. 国民健康保険税の賦課割合等

(単位:円・%)

年度	区分		所得割	資産割	被保険者 均等割	世帯別 平等割	納期	最高額	最低額	平均税額		
										1世帯@	1人@	
26	医療分	賦課割合	一般	47.8	6.9	29.6	15.7	8	510,000	11,500	116,344	66,833
			退職	46.3	8.9	31.5	13.3					
		按分率	7.80	22.0	26,000	25,000						
	介護分	賦課割合	一般	48.7	6.2	29.4	15.7	8	140,000	4,700	29,094	23,739
			退職	39.8	9.8	33.4	17.0					
		按分率	2.2	8.0	9,600	6,200						
	支援分	賦課割合	一般	50.0	7.1	28.3	14.6	8	160,000	3,300	35,799	20,565
			退職	48.4	9.3	30.0	12.3					
		按分率	2.5	7.0	7,600	7,100						
27	医療分	賦課割合	一般	51.5	6.0	27.5	15.0	8	520,000	11,900	120,307	70,366
			退職	47.7	8.2	31.3	12.8					
		按分率	9.20	22.00	26,700	26,000						
	介護分	賦課割合	一般	52.6	4.8	27.5	15.1	8	160,000	5,000	30,928	25,623
			退職	39.9	8.0	33.9	18.2					
		按分率	8.0	8.0	10,200	6,700						
	支援分	賦課割合	一般	52.5	6.0	27.8	13.7	8	170,000	3,700	38,539	22,541
			退職	48.6	8.2	31.5	11.7					
		按分率	7.0	7.0	8,600	7,600						
28	医療分	賦課割合	一般	51.5	6.0	27.2	15.3	8	540,000	11,900	121,537	73,044
			退職	49.8	8.3	30.1	11.8					
		按分率	9.20	22.00	26,700	26,000						
	介護分	賦課割合	一般	53.0	4.8	27.2	15.0	8	160,000	5,000	31,830	26,569
			退職	42.7	7.9	32.0	17.4					
		按分率	2.8	8.0	10,200	6,700						
	支援分	賦課割合	一般	52.6	6.0	27.4	14.0	8	190,000	3,700	39,262	23,597
			退職	50.7	8.2	30.3	10.8					
		按分率	3.0	7.0	8,600	7,600						
29	医療分	賦課割合	一般	52.3	6.0	26.7	15.0	8	540,000	11,900	121,077	73,653
			退職	53.2	8.7	27.3	10.8					
		按分率	9.2	22.0	26,700	26,000						
	介護分	賦課割合	一般	54.1	4.7	26.5	14.7	8	160,000	5,000	32,704	27,547
			退職	43.1	8.5	30.7	17.7					
		按分率	2.8	8.0	10,200	6,700						
	支援分	賦課割合	一般	53.3	6.0	26.9	13.8	8	190,000	3,700	39,132	23,805
			退職	54.1	8.7	27.4	9.8					
		按分率	3.0	7.0	8,600	7,600						
30	医療分	賦課割合	一般	56.0	-	30.6	13.4	8	580,000	11,000	112,447	67,910
			退職	52.2	-	38.1	9.7					
		按分率	8.17	-	26600	26000						
	介護分	賦課割合	一般	51.9	-	33.6	14.5	8	160,000	3,700	23,745	20,033
			退職	36.3	-	42.3	21.4					
		按分率	1.73	-	8,200	4,200						
	支援分	賦課割合	一般	55.3	-	31.2	13.5	8	190,000	3,400	34,612	20,904
			退職	51.5	-	38.7	9.8					
		按分率	2.47	-	8,300	6,300						

※ 平成30年度は当初賦課による。

10. 後期高齢者医療保険料概要

(1) 年度別調定額の推移

(単位:人・円)

区分	特別徴収		普通徴収		合計	
	被保険者	調定額	被保険者	調定額	被保険者	調定額
平成24年度	6,170	201,687,900	1,504	81,047,500	7,157	282,735,400
平成25年度	6,309	206,872,100	1,331	82,761,300	7,174	289,633,400
平成26年度	6,350	205,725,200	1,336	86,989,800	7,243	292,715,000
平成27年度	6,417	196,399,900	1,514	96,675,400	7,433	293,075,300
平成28年度	6,424	210,908,200	1,534	102,615,800	7,100	313,524,000
平成29年度	6,492	228,487,500	1,493	104,688,000	7,494	333,175,500
平成30年度	6,559	236,689,600	1,096	92,644,300	7,189	329,333,900

※ 平成30年度は当初調定による。

特徴・普徴の被保険者数は併徴の人数を含む。

(2) 年度別保険料率

区分	賦課基準	平成28年度	平成29年度	平成30年度
所得割	賦課のもととなる所得金額	8.58%	8.58%	8.01%
均等割	被保険者1人につき	41,700円	41,700円	41,100円
限度額	保険料の上限	570,000円	570,000円	620,000円

(3) 均等割額の軽減措置

軽減割合	軽減基準(所得金額の区分)	軽減額
9割	加入者及び世帯主の合計所得金額が33万円以下で、加入者全員が年金収入額80万円以下	36,990円※
8.5割	加入者及び世帯主の合計所得金額が33万円以下で、上記以外	34,935円※
5割	加入者及び世帯主の合計所得金額が{33万円+(加入者数×27.5万円)}以下	20,550円※
2割	加入者及び世帯主の合計所得金額が{33万円+(加入者数×50万円)}以下	8,220円※

※上記の金額は、100円未満を切り捨てる前の金額

11. 介護保険料概要(第1号被保険者)

(1) 所得段階別調定状況

(単位:人)

区分	特別徴収		普通徴収		計		
	被保険者数	調定額(円)	被保険者数	調定額(円)	被保険者数	調定額(円)	
26	第1所得段階	30	726,660	26	596,820	56	1,323,480
	第2所得段階	1,142	28,620,120	164	3,363,140	1,306	31,983,260
	第3所得段階	1,414	54,269,670	58	1,912,970	1,472	56,182,640
	特例第4所得段階	2,434	113,281,140	187	6,411,760	2,621	119,692,900
	第4所得段階	2,802	144,809,180	93	3,625,620	2,895	148,434,800
	第5所得段階	1,710	101,945,780	232	8,926,570	1,942	110,872,350
	第6所得段階	1,051	67,523,090	128	5,553,910	1,179	73,077,000
	第7所得段階	812	62,376,610	149	7,479,550	961	69,856,160
	第8所得段階	166	13,512,050	36	2,056,750	202	15,568,800
	計	11,561	587,064,300	1,073	39,927,090	12,634	626,991,390
27	第1所得段階	1,242	35,677,180	153	4,030,660	1,395	39,707,840
	第2所得段階	786	38,953,380	37	1,512,560	823	40,465,940
	第3所得段階	722	35,673,680	34	1,293,120	756	36,966,800
	特例第4所得段階	2,351	138,747,230	241	10,304,100	2,592	149,051,330
	第4所得段階	2,902	192,303,840	113	5,351,800	3,015	197,655,640
	第5所得段階	1,729	136,786,900	239	12,988,300	1,968	149,775,200
	第6所得段階	1,172	99,760,470	155	9,166,300	1,327	108,926,770
	第7所得段階	477	46,826,420	93	6,021,370	570	52,847,790
	第8所得段階	453	50,716,620	82	7,034,900	535	57,751,520
	計	11,834	775,445,720	1,147	57,703,110	12,981	833,148,830
28	第1所得段階	1,225	35,038,940	145	3,645,000	1,370	38,683,940
	第2所得段階	814	40,045,580	30	1,462,780	844	41,508,360
	第3所得段階	719	35,551,900	35	1,457,620	754	37,009,520
	第4所得段階	2,272	134,611,260	183	7,776,560	2,455	142,387,820
	第5所得段階	2,989	198,096,720	98	5,233,850	3,087	203,330,570
	第6所得段階	1,891	149,793,780	220	12,513,080	2,111	162,306,860
	第7所得段階	1,221	104,822,960	131	7,478,290	1,352	112,301,250
	第8所得段階	511	50,505,420	92	5,930,350	603	56,435,770
	第9所得段階	473	53,145,600	94	7,609,720	567	60,755,320
	計	12,115	801,612,160	1,028	53,107,250	13,143	854,719,410
29	第1所得段階	1,207	34,664,640	132	3,510,140	1,339	38,174,780
	第2所得段階	834	40,509,140	32	1,409,400	866	41,918,540
	第3所得段階	773	37,786,420	24	1,563,560	797	39,349,980
	第4所得段階	2,161	128,303,840	217	8,811,730	2,378	137,115,570
	第5所得段階	3,084	204,907,770	94	4,874,830	3,178	209,782,600
	第6所得段階	1,998	158,794,310	205	11,229,880	2,203	170,024,190
	第7所得段階	1,224	104,766,740	122	6,914,750	1,346	111,681,490
	第8所得段階	551	54,437,090	84	5,766,500	635	60,203,590
	第9所得段階	481	54,091,500	101	8,060,480	582	62,151,980
	計	12,313	818,261,450	1,011	52,141,270	13,324	870,402,720
30	第1所得段階	1,218	38,345,640	76	2,572,730	1,294	40,918,370
	第2所得段階	903	47,819,720	7	603,820	910	48,423,540
	第3所得段階	805	42,647,060	13	1,039,740	818	43,686,800
	第4所得段階	2,042	130,195,060	96	5,580,800	2,138	135,775,860
	第5所得段階	3,108	221,528,520	44	3,445,980	3,152	224,974,500
	第6所得段階	2,094	178,681,150	74	6,376,450	2,168	185,057,600
	第7所得段階	1,318	121,358,660	76	6,847,400	1,394	128,206,060
	第8所得段階	530	56,081,540	56	5,266,640	586	61,348,180
	第9所得段階	470	56,573,620	55	6,562,610	525	63,136,230
	計	12,488	893,230,970	497	38,296,170	12,985	931,527,140

※ 被保険者は、特徴と普徴が併徴の場合は、「特徴」に計上。

ただし、調定額は特徴、普徴の各々の実数である。

平成30年度は当初調定(現年分)による。

(2) 平成29年度収納状況

(単位:円・%)

区分	予算額	調定額	収入済額	収入率
特別徴収	800,730,000	818,261,450	818,335,210	100.0
普通徴収	32,632,000	62,256,720	48,325,130	77.6
合計	833,362,000	880,518,170	866,660,340	98.4

※ 普通徴収は滞繰分を含む。

(3) 平成30年度段階別保険料

(単位:円)

第1段階	第2段階	第3段階	第4段階	第5段階	第6段階
基準額×0.45(軽減前0.5)	基準額×0.75	基準額×0.75	基準額×0.90	基準額×1.00	基準額×1.20
32,290	53,820	53,820	64,580	71,760	86,110

第7段階	第8段階	第9段階
基準額×1.30	基準額×1.50	基準額×1.70
93,280	107,640	121,990

※ 平成30年度から平成32年度は、第1段階の該当者に対して公費(国・県・市)を投入し、負担割合を0.5から0.45に軽減。

VI 納 税

1. 不納欠損総括表

(単位:円)

年度	税目	区分	不納欠損		地税法15条の7第4項		地税法15条の7第5項		地税法18条			
					納税義務消滅(停止3年)		納税義務消滅(即時)		(停止中消滅)		徴収権消滅(5年時効)	
			件数	金額	件数	金額	件数	金額	件数	金額	件数	金額
29	市民税	過	183	6,549,988	45	1,481,554			20	810,142	118	4,258,292
		現										
		計	183	6,549,988	45	1,481,554			20	810,142	118	4,258,292
	法人市民税	過	3	230,000							3	230,000
		現										
		計	3	230,000							3	230,000
	固定資産税	過	199	25,352,139	55	2,273,731	17	17,107,030	18	498,965	109	5,472,413
		現	2	35,417			2	35,417				
		計	201	25,387,556	55	2,273,731	19	17,142,447	18	498,965	109	5,472,413
	都市計画税	過		4,004,635		360,092		2,695,570		79,335		869,638
		現		5,483				5,483				
		計		4,010,118		360,092		2,701,053		79,335		869,638
	軽自動車税	過	89	442,673	40	210,673	6	10,000	6	40,000	37	182,000
		現	73	707,200			73	707,200				
		計	162	1,149,873	40	210,673	79	717,200	6	40,000	37	182,000
	市税計	過	474	36,579,435	140	4,326,050	23	19,812,600	44	1,428,442	267	11,012,343
		現	75	748,100			75	748,100				
		計	549	37,327,535	140	4,326,050	98	20,560,700	44	1,428,442	267	11,012,343
国民健康保険税	過	280	18,184,850	109	5,656,461			40	1,809,303	131	10,719,086	
	現	1	5,100			1	5,100					
	計	281	18,189,950	109	5,656,461	1	5,100	40	1,809,303	131	10,719,086	
年度	税目	区分	不納欠損		高齢医療確保法第160条 (徴収権消滅)							
			件数	金額	件数	金額						
29	後期高齢者保険料	過	19	521,600	19	521,600						
		現										
		計	19	521,600	19	521,600						
年度	税目	区分	不納欠損		介護保険法第200条 (徴収権消滅)							
			件数	金額	件数	金額						
29	介護保険料	過	104	3,831,090	104	3,831,090						
		現										
		計	104	3,831,090	104	3,831,090						

※件数は納付書数

2. 滞納処分・執行停止調べ

(1) 税目別滞納処分税額調べ

(単位:円)

年度	区 分	滞納処分税額		内訳			
				差押		交付要求	
		件数	金額	件数	金額	件数	金額
29	市 県 民 税	33	5,428,320	29	4,260,520	4	1,167,800
	法人市民税	1	50,000			1	50,000
	固定資産税・都市計画税	10	2,432,400	5	1,705,900	5	726,500
	軽自動車税	5	80,400	4	58,800	1	21,600
	国民健康保険税	18	12,793,100	16	11,455,400	2	1,337,700
	合 計	40	20,784,220	33	17,480,620	7	3,303,600

※ 税目が重複しているものもあり、合計件数は実件数とする。

(2) 差押物件

(単位:円)

年度	区 分	差押		解除	
		件数	金額	件数	金額
29	不 動 産				
	動 産				
	債 権	33	2,323,886		
	合 計	33	2,323,886		

(3) 執行停止処分

(単位:円)

年度	区 分	1号		2号		3号		合 計	
		件数	金額	件数	金額	件数	金額	件数	金額
29	市 県 民 税	6	395,700	23	981,600	6	579,600	35	1,956,900
	法人市民税								
	固定資産税・都市計画税	18	19,843,500	50	4,863,370			68	24,706,870
	軽自動車税	79	717,200	8	21,000	3	21,600	90	759,800
	国民健康保険税	3	251,000	62	8,154,870	12	888,900	77	9,294,770
	合 計	106	21,207,400	143	14,020,840	21	1,490,100	270	36,718,340

※ 1号:滞納処分をする財産がない。

2号:滞納処分をすると著しく生活を窮迫させる。

3号:その所在、滞納処分できる財産がともに不明である。

3. 納税相談実績

月	相談結果	H29			H28			H27		
		来所件数	電話件数	計	来所件数	電話件数	計	来所件数	電話件数	計
5月	直接納付				116		116	107		107
	納付書再発行				19	27	46	25	12	37
	分割納付約束				24	29	53	33	7	40
	後日納付約束				13	25	38	20	27	47
	その他				11	20	31	7	20	27
	小計				183	101	284	192	66	258
12月	直接納付	221		221	205		205	333		333
	納付書再発行	27	24	51	35	60	95	35	35	70
	分割納付約束	69	36	105	49	33	82	52	26	78
	後日納付約束	23	26	49	32	66	98	31	45	76
	その他	22	13	35	36	26	62	32	21	53
	小計	362	99	461	357	185	542	483	127	610
3月	直接納付	46		46	183		183	200		200
	納付書再発行	3	15	18	30	32	62	29	21	50
	分割納付約束	8	20	28	54	25	79	47	20	67
	後日納付約束	4	12	16	30	26	56	22	35	57
	その他	5	12	17	13	29	42	34	23	57
	小計	66	59	125	310	112	422	332	99	431
全体	直接納付	267		267	504		504	640		640
	納付書再発行	30	39	69	84	119	203	89	68	157
	分割納付約束	77	56	133	127	87	214	132	53	185
	後日納付約束	27	38	65	75	117	192	73	107	180
	その他	27	25	52	60	75	135	73	64	137
	合計	428	158	586	850	398	1,248	1,007	292	1,299

※平成29年度5月は実施なし。

4. 納付方法別収納状況

平成29年度 区分	口座振替		コンビニエンスストア		窓口収納等		合計	
	件数	割合	件数	割合	件数	割合	件数	割合
個人市県民税(普徴)	5,142	32.2%	5,550	34.8%	5,255	33.0%	15,947	100.0%
固定資産税・都市計画税	33,381	50.8%	11,421	17.4%	20,891	31.8%	65,693	100.0%
軽自動車税	7,341	36.6%	5,646	28.1%	7,071	35.3%	20,058	100.0%
国民健康保険税	15,293	45.9%	7,035	21.1%	11,010	33.0%	33,338	100.0%
合計	61,157	45.3%	29,652	22.0%	44,227	32.7%	135,036	100.0%

平成30年度版 税務概要

編集 寒河江市税務課

〒991-8601 寒河江市中央一丁目9番45号

TEL 0237-86-2111 FAX 0237-86-7100