

平成 28 年度

税 務 概 要

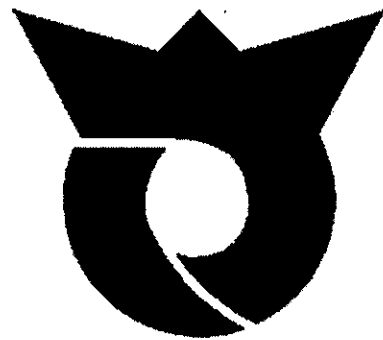

寒 河 江 市

目次

I 市の概況

1 市の沿革	1
2 地勢	1
3 方位	1
4 人口・世帯数等の推移	2
5 産業別就業者数の推移	3
6 市の行政組織機構図	4
7 税務課事務分掌	5
8 税務機構と職員数	5

II 市税の総括

1 歳入及び歳出決算額と市税決算額の推移	7
2 歳入及び歳出決算額構成図	7
3 平成27年度一般会計決算	8
4 平成28年度一般会計予算	9
5 市税等の税目別決算額	10
6 市税等の税目別決算額の推移	12
7 平成27年度税目別収納額	15
8 納税義務者数	15
9 納税義務者1人当たりの税額	15

III 市民税

1 個人市民税の年度別調定額の推移	16
2 個人市民税の業種別総所得金額等	16
3 個人市民税の業種別税額等	17
4 申告相談の状況	17
5 法人市民税の年度別調定額の推移	17
6 法人数等	18
7 法人市民税の業種別税割調べ	19

IV 固定資産税・都市計画税

1 固定資産税の年度別調定額の推移	20
2 固定資産税の区分別最終調定額の推移	20
3 土地概況の推移	21
4 家屋概況の推移	22

5	新增築家屋概況の推移	2 2
6	家屋の構成	2 3
7	償却資産概況の推移	2 4
8	寒河江市企業立地等の促進に関する固定資産税課税免除条例等に基づく免除額の推移	2 4
9	償却資産種類別構成	2 4
1 0	都市計画税の年度別調定額の推移	2 5
1 1	都市計画税概況の推移	2 5

V 諸 税

1	軽自動車税の年度別調定額の推移	2 6
2	軽自動車等の台数及び車種別調定額等の推移	2 6
3	たばこ税の年度別調定額の推移	2 7
4	たばこ税の年度別・月別調定額等の推移	2 7
5	入湯税の年度別調定額の推移	2 8
6	入湯税の年度別・月別調定額等の推移	2 8
7	国民健康保険税の年度別調定額の推移	2 8
8	国民健康保険税の所得区分別調定額等の推移	2 9
9	国民健康保険税の賦課割合等	3 1
1 0	後期高齢者医療保険料概要	3 2
1 1	介護保険料概要	3 3

VI 納 税

1	不納欠損総括表	3 5
2	滞納処分・執行停止調べ	3 6
3	納税相談実績	3 7

I 市の概況

1. 市の沿革

寒河江市の成立は、平安時代の末期、天仁元年(1108年)関白藤原忠実が地頭に任ぜられてからで、鎌倉時代に大江広元の所領となったが、室町時代に入り18代高基が最上義光と戦って敗れてから最上氏の所領となった。

最上氏改易後、鳥居左京の領となったが転封とともに徳川幕府の直轄地となった。明治11年の郡区町村編成法によって西村山郡に属することとなり、郡役所が開設された。

明治22年には、町村制施行により城内4ヶ村が合併して寒河江ほか6村が誕生した。

寒河江に桜桃が普及し始めたのは、この頃である。明治26年に寒河江が、33年には白岩村が町制を施行した。

昭和29年8月1日合併促進法により寒河江、西根、柴橋、高松、醍醐の1町4村が合併し、寒河江市が発足した。同年11月に白岩町、三泉村が寒河江市に編入され現在に至っている。

2. 地 勢

本市は、山形県の中央部、村山盆地の西部に位置する市域面積139.03km²の内陸田園都市である。東には奥羽山脈、西には磐梯朝日国立公園の一角を占める朝日連峰及び月山が眺望され、優れた自然景観に恵まれている。

北端には村山市及び大蔵村との境界を成す標高1,461.7mの葉山を有し、市平野部の北部を東に流れる寒河江川と南部から東部にかけて流れる最上川が市の北東部で合流している。

長岡山の周囲は寒河江川による段丘地形が発達し、南部地区及び西根地区とつながる市街地が形成されている。

本市の気候は、典型的な内陸型気候で夏と冬の気温差が大きい。降雪期間は12月から3月であるが、多雪地帯である山形県の中では比較的雪の少ない地域となっている。

3. 方 位

市役所所在地		極所の経緯度					
地名	経緯度	方位	地名	東経	方位	地名	北緯
寒河江市	東経	東	大字日田元	140° 19'	南	大字島字	38° 21'
中央一丁	140° 16'		新田字下野			皿沼南	
目9番45	北緯	西	大字幸生字	140° 08'	北	大字幸生	38° 32'
号	38° 22'		三合			字シノマタ	

4. 人口・世帯数等の推移

(単位:人)

年次	世帯	人口			1世帯当たりの人員
		総数	男	女	
昭和50年	9,195	39,589	19,059	20,530	4.31
55	9,718	41,222	19,983	21,239	4.24
60	10,036	42,006	20,337	21,669	4.19
平成2年	10,316	42,403	20,542	21,861	4.11
7	10,903	43,203	20,940	21,933	4.08
8	11,110	43,314	20,992	22,040	4.06
9	11,290	43,507	21,110	22,052	4.02
10	11,463	43,698	21,221	22,148	4.01
11	11,672	43,947	21,312	22,263	3.96
12	11,831	44,016	21,354	22,662	3.72
13	11,961	44,121	21,369	22,752	3.69
14	12,114	44,127	21,368	22,759	3.64
15	12,244	44,119	21,397	22,722	3.60
16	12,389	44,144	21,407	22,737	3.56
17	12,611	44,170	21,387	22,783	3.50
18	12,693	44,027	21,309	22,718	3.47
19	12,876	43,909	21,281	22,628	3.41
20	12,999	43,796	21,225	22,571	3.37
21	13,060	43,589	21,225	22,571	3.34
22	13,087	43,365	21,004	22,361	3.31
23	13,075	43,107	20,952	22,155	3.30
24	13,223	42,896	20,846	22,050	3.24
25	13,358	42,708	20,745	21,963	3.20
26	13,460	42,478	20,643	21,835	3.16
27	13,548	42,109	20,456	21,653	3.11
28	13,647	41,853	20,320	21,533	3.07

※資料は、市民生活課(世帯人口調べ)各年3月末日現在

5. 産業別就業者数の推移

(単位:人・%)

区 分	平成12年		平成17年		平成22年	
	総 数	構成比	総 数	構成比	総 数	構成比
第 1 次 産 業	2,873	12.6	2,729	12.3	2,232	10.6
農 業	2,845	12.5	2,706	12.2	2,187	10.4
林 業	28	0.1	22	0.1	45	0.2
漁 業	0	0.0	1	0.0	—	—
第 2 次 産 業	8,857	38.9	7,751	34.8	7,233	34.4
鉱 業	33	0.1	13	0.1	14	0.1
建 設 業	2,613	11.5	2,185	9.8	1,822	8.7
製 造 業	6,211	27.3	5,553	25.0	5,397	25.7
第 3 次 産 業	11,004	48.4	11,728	52.7	11,523	54.8
電気・ガス・熱供給・水道業	108	0.5	100	0.4	108	0.5
※情報通信業	—	—	164	0.7	124	0.6
※運輸業(12年以前は運輸・通信業)	861	3.8	699	3.1	763	3.6
※卸売・小売業(12年以前は卸売・小売業、飲食店)	3,905	17.2	3,268	14.7	3,191	15.2
※飲食店、宿泊業	—	—	799	3.6	831	4.0
金融・保険業	429	1.9	403	1.8	369	1.8
不動産業	77	0.3	77	0.3	192	0.9
サービス業	4,802	21.1	—	—	—	—
※医療、福祉	—	—	1,855	8.3	2,134	10.1
※教育、学習支援業	—	—	889	4.0	838	4.0
※複合サービス事業	—	—	313	1.4	258	1.2
※ A	—	—	2,370	10.7	749	3.6
B	822	3.6	791	3.6	818	3.9
C	—	—	—	—	400	1.9
D	—	—	—	—	748	3.6
分類不能の産業	17	0.1	39	0.2	39	0.2
合 計	22,751	100.0	22,247	100.0	21,027	100.0

資料:国勢調査

注:※は平成14年3月に産業分類が改定されているため平成17年から分類があるもの。

A:サービス業(他に分類されないもの)H22から細分化、B:公務(他に分類されないもの)、

C:学術研究, 専門・技術サービス業(H22から分類)、D:生活関連サービス業, 娯楽業(H22から分類)

6. 市の行政組織機構図

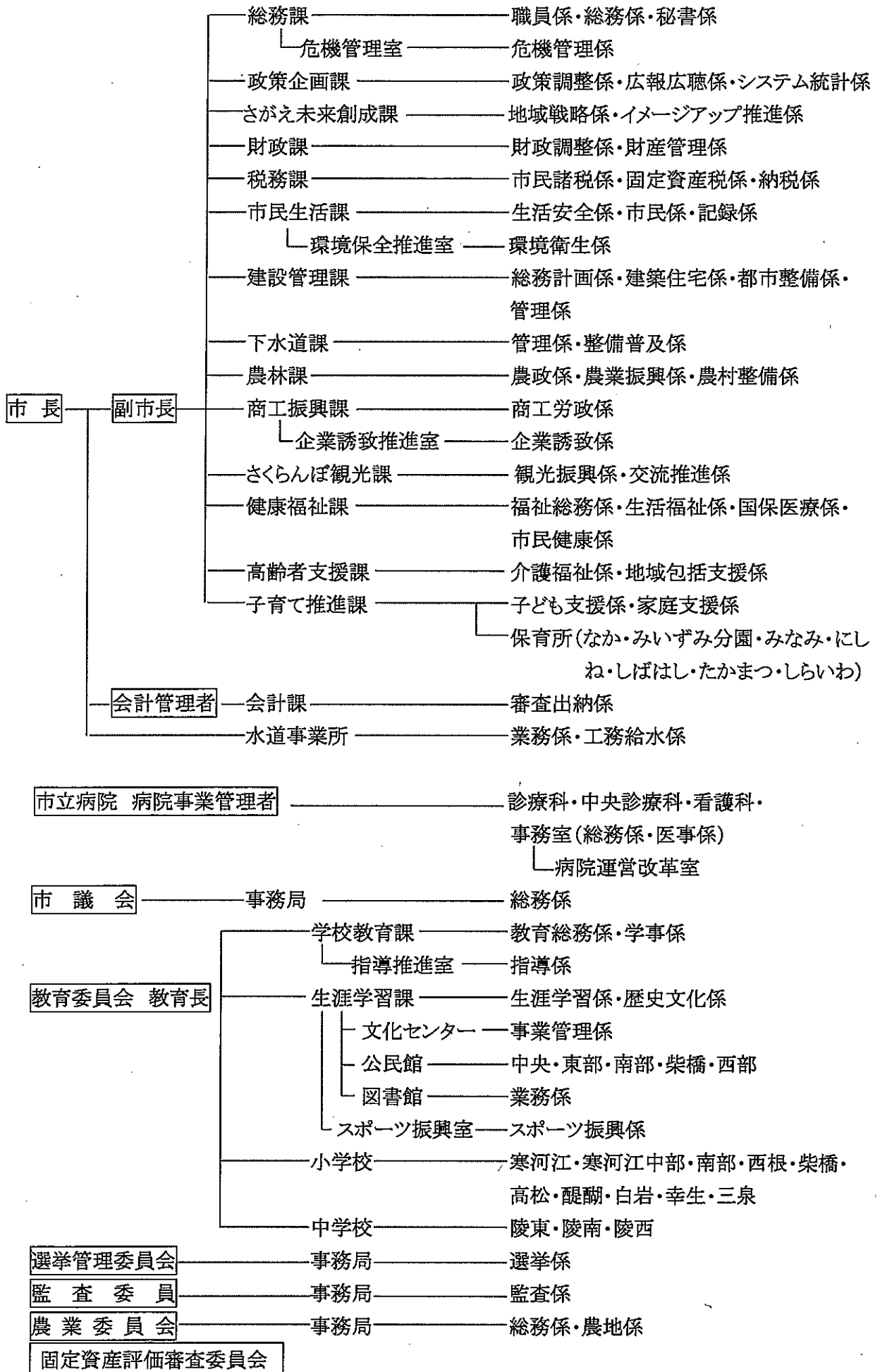

7. 税務課事務分掌

市民諸税係

- (1) 市民税の調査及び賦課に関すること。
- (2) 軽自動車税、たばこ税、鉦産税、入湯税及び国民健康保険税の調査並びに賦課に関すること。
- (3) 介護保険料及び後期高齢者医療保険料の賦課等に関すること。
- (4) 納税、資産及び所得証明に関すること。
- (5) 課内の庶務に関すること。

固定資産税係

- (1) 固定資産税、特別土地保有税及び都市計画税の調査並びに賦課に関すること。
- (2) 固定資産の評価に関すること。
- (3) 台帳及び図面の閲覧に関すること。

納税係

- (1) 市税並びに介護保険料及び後期高齢者医療保険料の徴収に関すること。
- (2) 納税等の相談及び指導に関すること。
- (3) 滞納処分に関すること。
- (4) 市税等の欠損処分及び執行停止に関すること。

8. 税務機構と職員数

(単位:人)

区分	課長	課長補佐	主査	係長	主任	主事	副主事	嘱託	計
課長	1								1
市民諸税		1		1	3	4			9
固定資産税			1		1	5			7
納税		1		1	1	1	1	2	7
計	1	2	1	2	5	10	1	2	24

職員の年齢(平成28年4月1日現在)

(単位:人)

区 分	24歳以下	25～30	31～35	36～39	40～45	46～49	50～54	55～	平均(歳)
員 数	3	6	2	4	3	3	1	2	37.0

税務経験年数(通算・平成28年4月1日現在)

(単位:人)

年 数	0	1	2	3	4	5～6	7～9	10～	平均(年)
職員数	8	6	3	1	2	1	2	1	2.3

II 市税の総括

1. 歳入及び歳出決算額と市税決算額の推移(一般会計)

(単位:千円・%)

区分		年度	24	25	26	27	28
歳入			16,163,711	17,004,144	16,255,282	17,652,379	17,380,000
歳出			15,573,506	16,422,258	15,641,605	16,841,475	17,380,000
差引			590,205	581,886	613,677	810,904	0
対前年増 加率(%)	歳入		0.8	5.2	△ 4.4	8.6	△ 1.5
	歳出		1.4	5.4	△ 4.8	7.7	3.2
	市税		0.4	0.7	1.4	△ 1.6	△ 1.2
市税			5,031,756	5,069,041	5,142,134	5,057,576	4,996,970
歳入決算額に占める市税の割合			31.1	29.8	31.6	28.7	28.8

※ 平成28年度は、当初予算額

2. 歳入及び歳出決算額構成図(平成27年度一般会計)

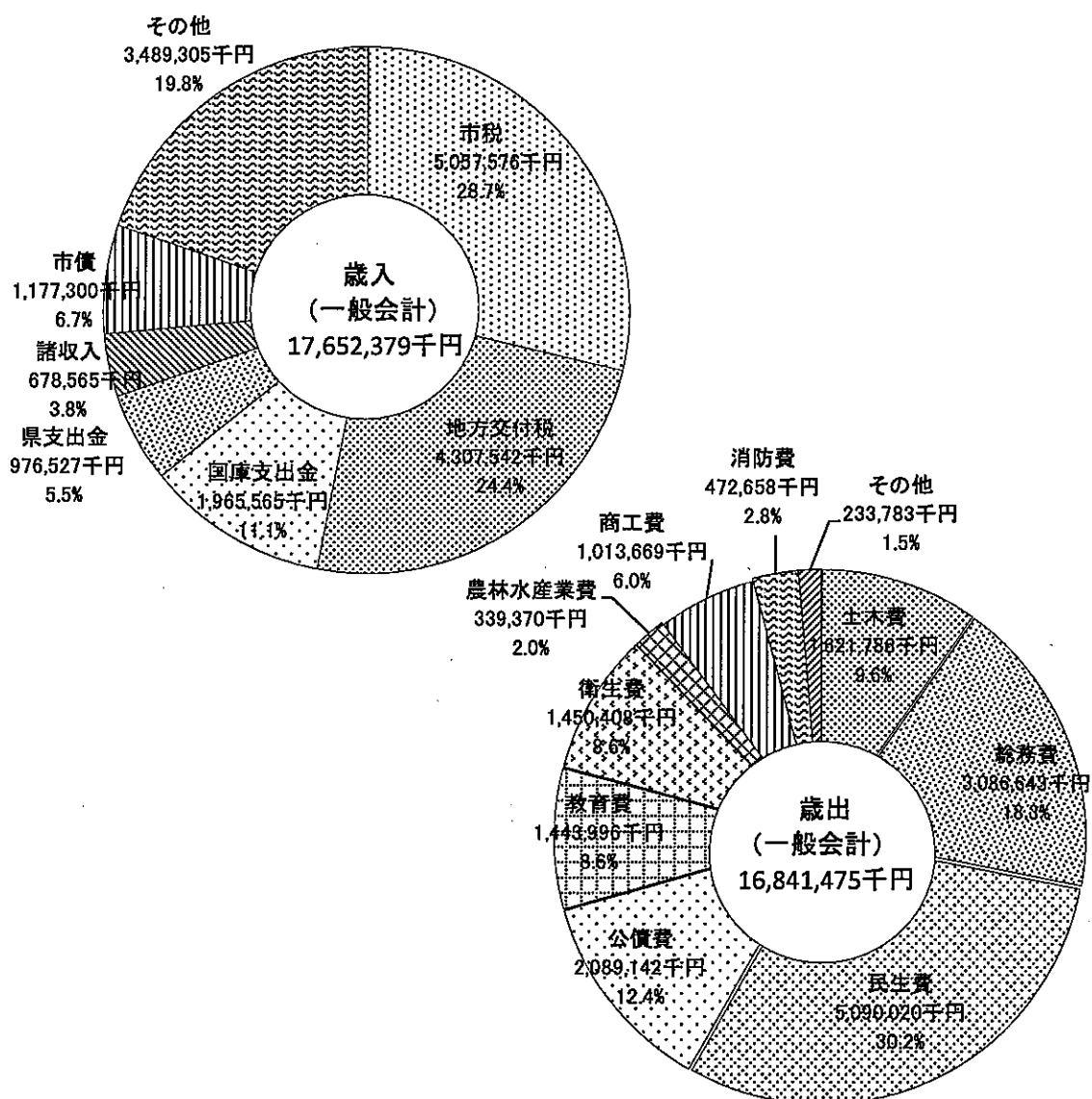

3. 平成27年度一般会計決算

(単位:円)

歳 入				歳 出			
科	目	決算額	構成比(%)	科	目	決算額	構成比(%)
市	税	5,057,576,481	28.7	議	会 費	191,479,016	1.2
	市 民 税	2,073,165,041		総	務 費	3,086,642,840	18.3
	固 定 資 産 税	2,229,046,730		民	生 費	5,090,020,546	30.2
	軽自動車税	106,083,843		衛	生 費	1,450,407,657	8.6
	たばこ税	292,168,319		労	働 費	41,588,822	0.3
	入 湯 税	9,122,475		農	林水産業費	339,369,905	2.0
	都市計画税	347,990,073		商	工 費	1,013,668,925	6.0
地 方 譲 与 税		134,863,000	0.8	土	木 費	1,621,786,289	9.6
利 子 割 交 付 金		8,595,000	0.1	消	防 費	472,657,992	2.8
配 当 割 交 付 金		15,536,000	0.1	教	育 費	1,443,995,628	8.6
株式等譲渡所得割交付金		12,673,000	0.1	災	害復旧費	715,027	0.0
地方消費税交付金		779,861,000	4.4	公	債 費	2,089,142,311	12.4
自動車取得税交付金		23,878,000	0.1	予	備 費	0	0.0
地方特例交付金		23,088,000	0.1				
地 方 交 付 税		4,307,542,000	24.4				
交通安全対策特別交付金		8,251,000	0.0				
分担金及び負担金		273,469,355	1.6				
使用料及び手数料		90,036,470	0.5				
国 庫 支 出 金		1,965,564,658	11.1				
県 支 出 金		976,526,920	5.5				
財 産 収 入		79,164,380	0.4				
寄 付 金		1,374,870,625	7.8				
繰 入 金		351,341,140	2.0				
繰 越 金		313,677,605	1.8				
諸 収 入		678,564,651	3.8				
市 債		1,177,300,000	6.7				
合 計		17,652,379,285	100.0			16,841,474,958	100.0

4. 平成28年度一般会計予算(当初)

(単位:千円)

歳 入				歳 出			
科	目	予算額	構成比(%)	科	目	予算額	構成比(%)
市	税	4,996,970	28.7	議 会 費		170,009	1.0
	市 民 税	2,003,098		総 務 費		2,666,364	15.3
	固 定 資 産 税	2,228,818		民 生 費		5,719,041	32.9
	軽 自 動 車 税	112,990		衛 生 費		1,259,945	7.2
	た ば こ 税	295,893		労 働 費		40,991	0.2
	入 湯 税	8,831		農 林 水 産 業 費		414,881	2.4
	都 市 計 画 税	347,340		商 工 費		990,681	5.7
地 方 譲 与 税		113,000	0.6	土 木 費		1,972,697	11.4
利 子 割 交 付 金		8,000	0.0	消 防 費		565,484	3.3
配 当 割 交 付 金		10,500	0.1	教 育 費		1,584,181	9.1
株 式 等 譲 渡 所 得 割 交 付 金		10,000	0.1	災 害 復 旧 費		2,484	0.0
地 方 消 費 税 交 付 金		900,000	5.2	公 債 費		1,963,242	11.3
自 動 車 取 得 税 交 付 金		26,500	0.1	予 備 費		30,000	0.2
地 方 特 例 交 付 金		21,000	0.1				
地 方 交 付 税		3,965,000	22.8				
交 通 安 全 対 策 特 別 交 付 金		8,000	0.0				
分 担 金 及 び 負 担 金		275,881	1.6				
使 用 料 及 び 手 数 料		85,834	0.5				
国 庫 支 出 金		1,785,937	10.3				
県 支 出 金		1,403,142	8.1				
財 産 収 入		46,117	0.3				
寄 付 金		1,000,100	5.8				
繰 入 金		653,970	3.8				
繰 越 金		100,000	0.6				
諸 収 入		721,449	4.1				
市 債		1,248,600	7.2				
合 計		17,380,000	100.0			17,380,000	100.0

5. 市税等の税目別決算額(歳入)

平成27年度

(単位：円・%)

項 目		予算額	調定額(A)	収入済額(B)	(A) - (B)	収入率	
市 民 税 (A) + (B)	現年度	1,977,944,000	2,070,062,746	2,051,922,756	18,139,990	99.12	
	滞繰分	16,024,000	95,980,645	21,242,285	74,738,360	22.13	
	個 人 (A)	現年度	1,607,552,000	1,675,471,246	1,659,328,956	16,142,290	99.04
		滞繰分	15,465,000	91,731,628	20,375,585	71,356,043	22.21
	法 人 (B)	現年度	370,392,000	394,591,500	392,593,800	1,997,700	99.49
		滞繰分	559,000	4,249,017	866,700	3,382,317	20.40
固 定 資 産 税 (F) + (G)	現年度	2,156,535,000	2,237,963,400	2,203,043,446	34,919,954	98.44	
	滞繰分	22,341,000	155,372,731	26,003,284	129,369,447	16.74	
	純固定資産税 (F) = (C) + (D) + (E)	現年度	2,147,556,000	2,228,984,000	2,194,064,046	34,919,954	98.43
		滞繰分	22,341,000	155,372,731	26,003,284	129,369,447	16.74
	土 地 (C)	現年度	712,340,000	728,487,700	717,074,986	11,412,714	98.43
		滞繰分	7,410,465	50,779,693	8,498,523	42,281,170	16.74
	家 屋 (D)	現年度	1,020,464,000	1,058,239,100	1,041,660,398	16,578,702	98.43
		滞繰分	10,615,875	73,765,222	12,345,397	61,419,825	16.74
	償却資産 (E)	現年度	414,752,000	442,257,200	435,328,662	6,928,538	98.43
		滞繰分	4,314,660	30,827,816	5,159,364	25,668,452	16.74
	交 付 金 (G)	現年度	8,979,000	8,979,400	8,979,400		100.00
滞繰分							
軽 自 動 車 税	現年度	109,625,000	106,825,400	104,992,070	1,833,330	98.28	
	滞繰分	1,132,000	4,818,333	1,091,773	3,726,560	22.66	
た ば こ 税	現年度	289,365,000	292,168,319	292,168,319		100.00	
	滞繰分						
入 湯 税	現年度	8,508,000	9,122,475	9,122,475		100.00	
	滞繰分						
都 市 計 画 税 (J) = (H) + (I)	現年度	340,907,000	348,748,000	343,865,263	4,882,737	98.60	
	滞繰分	3,437,000	25,168,743	4,124,810	21,043,933	16.39	
	土 地 (H)	現年度	159,770,000	164,640,500	162,335,408	2,305,092	98.60
		滞繰分	1,610,790	11,881,916	1,947,282	9,934,634	16.39
	家 屋 (I)	現年度	181,137,000	184,107,500	181,529,855	2,577,645	98.60
		滞繰分	1,826,210	13,286,827	2,177,528	11,109,299	16.39
市 税 合 計	現年度	4,882,884,000	5,064,890,340	5,005,114,329	59,776,011	98.82	
	滞繰分	42,934,000	281,340,452	52,462,152	228,878,300	18.65	
	計	4,925,818,000	5,346,230,792	5,057,576,481	288,654,311	94.60	
国民健康保険税 (一 般)	現年度	982,664,000	950,610,771	871,562,044	79,048,727	91.68	
	滞繰分	27,000,000	299,023,581	55,600,546	243,423,035	18.59	
国民健康保険税 (退 職 者)	現年度	106,193,000	80,561,329	78,193,106	2,368,223	97.06	
	滞繰分	1,200,000	16,898,607	3,320,017	13,578,590	19.65	
国民健康保険税 (合 計)	現年度	1,088,857,000	1,031,172,100	949,755,150	81,416,950	92.10	
	滞繰分	28,200,000	315,922,188	58,920,563	257,001,625	18.65	
	計	1,117,057,000	1,347,094,288	1,008,675,713	338,418,575	74.88	
後期高齢保険料 (特別徴収)	現年度	204,552,000	196,399,900	196,421,400	△ 21,500	100.01	
	滞繰分						
後期高齢保険料 (普通徴収)	現年度	87,665,000	96,675,400	95,696,740	978,660	98.99	
	滞繰分	800,000	1,971,800	525,000	1,446,800	26.63	
後期高齢保険料 (合 計)	現年度	292,217,000	293,075,300	292,118,140	957,160	99.67	
	滞繰分	800,000	1,971,800	525,000	1,446,800	26.63	
	計	293,017,000	295,047,100	292,643,140	2,403,960	99.19	
介護保険料 (特別徴収)	現年度	760,554,000	775,445,720	775,495,030	△ 49,310	100.01	
	滞繰分						
介護保険料 (普通徴収)	現年度	50,035,000	57,703,110	52,239,670	5,463,440	90.53	
	滞繰分	931,000	7,435,860	1,092,480	6,343,380	14.69	
介護保険料 (合 計)	現年度	810,589,000	833,148,830	827,734,700	5,414,130	99.35	
	滞繰分	931,000	7,435,860	1,092,480	6,343,380	14.69	
	計	811,520,000	840,584,690	828,827,180	11,757,510	98.60	

※ 数字単位未満については四捨五入

(単位：円)

項 目		不納欠損額	還付未済額	収入未済額		
市 民 税 (A)+(B)	現年度	185,381	26,612	17,981,221		
	滞繰分	7,357,291		67,381,069		
	個 人 (A)	現年度	185,381	26,612	15,983,521	
		滞繰分	7,027,291		64,328,752	
	法 人 (B)	現年度			1,997,700	
		滞繰分	330,000		3,052,317	
固 定 資 産 税 (F)+(G)	現年度	304,179		34,615,775		
	滞繰分	9,800,950		119,568,497		
	純固定資産税 (F)=(C)+(D)+(E)	現年度	304,179		34,615,775	
		滞繰分	9,800,950		119,568,497	
		土 地 (C)	現年度			
			滞繰分			
		家 屋 (D)	現年度			
			滞繰分			
	償却資産 (E)	現年度				
		滞繰分				
交 付 金 (G)	現年度					
	滞繰分					
軽自動車税	現年度	290,400		1,542,930		
	滞繰分	838,200		2,888,360		
たばこ税	現年度					
	滞繰分					
入湯税	現年度					
	滞繰分					
都 市 計 画 税 (J)=(H)+(I)	現年度	47,592		4,835,145		
	滞繰分	1,556,175		19,487,758		
	土 地 (H)	現年度				
		滞繰分				
	家 屋 (I)	現年度				
		滞繰分				
市 税 合 計	現年度	827,552	26,612	58,975,071		
	滞繰分	19,552,616		209,325,684		
	計	20,380,168	26,612	268,300,755		
国民健康保険税 (一般)	現年度			79,048,727		
	滞繰分	24,745,714		218,677,321		
国民健康保険税 (退職者)	現年度			2,368,223		
	滞繰分	624,584		12,954,006		
国民健康保険税 (合計)	現年度			81,416,950		
	滞繰分	25,370,298		231,631,327		
	計	25,370,298		313,048,277		
後期高齢保険料 (特別徴収)	現年度		21,500			
	滞繰分					
後期高齢保険料 (普通徴収)	現年度			978,660		
	滞繰分	769,500		677,300		
後期高齢保険料 (合計)	現年度		21,500	978,660		
	滞繰分	769,500		677,300		
	計	769,500	21,500	1,655,960		
介護保険料 (特別徴収)	現年度		49,310			
	滞繰分					
介護保険料 (普通徴収)	現年度			5,463,440		
	滞繰分	2,785,730		3,557,650		
介護保険料 (合計)	現年度		49,310	5,463,440		
	滞繰分	2,785,730		3,557,650		
	計	2,785,730	49,310	9,021,090		

6. 市税等の税目別決算額の推移(歳入、過去3ヶ年)

平成24年度

(単位：円・%)

項 目		予算額	調定額(a)	収入済額(b)	(a) - (b)	収入率	
市 民 税	現年度	1,924,168,000	2,034,240,009	2,008,494,122	25,745,887	98.73	
	(A)+(B) 滞繰分	16,565,000	110,160,515	14,278,003	95,882,512	12.96	
	個 人	現年度	1,573,620,000	1,594,006,709	1,569,514,722	24,491,987	98.46
		(A) 滞繰分	15,838,000	105,782,945	13,894,133	91,888,812	13.13
	法 人	現年度	350,548,000	440,233,300	438,979,400	1,253,900	99.72
		(B) 滞繰分	727,000	4,377,570	383,870	3,993,700	8.77
固 定 資 産 税	現年度	2,171,262,000	2,272,947,400	2,232,999,868	39,947,532	98.24	
	(F)+(G) 滞繰分	18,840,000	189,992,118	29,174,536	160,817,582	15.36	
	純固定資産税	現年度	2,162,023,000	2,263,707,700	2,223,760,168	39,947,532	98.24
		(F)=(C)+(D)+(E) 滞繰分	18,840,000	189,992,118	29,174,536	160,817,582	15.36
	土 地	現年度	749,278,000	773,144,800	759,501,154	13,643,646	98.24
		(C) 滞繰分	6,529,255	64,889,746	9,964,246	54,925,500	15.36
	家 屋	現年度	1,027,329,000	1,069,235,400	1,050,366,658	18,868,742	98.24
		(D) 滞繰分	8,952,207	89,740,517	13,780,245	75,960,272	15.36
	償却資産	現年度	385,416,000	421,327,500	413,892,356	7,435,144	98.24
		(E) 滞繰分	3,358,538	35,361,855	5,430,045	29,931,810	15.36
	交 付 金	現年度	9,239,000	9,239,700	9,239,700	0	100.00
(G) 滞繰分	0	0	0	0			
軽自動車税	現年度	96,585,000	100,093,900	98,212,700	1,881,200	98.12	
滞繰分	1,170,000	5,334,841	1,171,300	4,163,541	21.96		
たばこ税	現年度	284,170,000	282,879,501	282,879,501	0	100.00	
滞繰分	0	0	0	0			
入湯税	現年度	4,882,000	5,311,050	5,311,050	0	100.00	
滞繰分				0			
都 市 計 画 税	現年度	349,729,000	360,032,100	354,564,922	5,467,178	98.48	
	(J)=(H)+(I) 滞繰分	2,883,000	34,084,851	4,669,789	29,415,062	13.70	
	土 地	現年度	169,862,000	174,573,300	171,922,361	2,650,939	98.48
		(H) 滞繰分	1,400,262	16,527,151	2,264,299	14,262,852	13.70
家 屋	現年度	179,867,000	185,458,800	182,642,561	2,816,239	98.48	
	(I) 滞繰分	1,482,738	17,557,700	2,405,490	15,152,210	13.70	
市 税 合 計	現年度	4,830,796,000	5,055,503,960	4,982,462,163	73,041,797	98.56	
	滞繰分	39,458,000	339,572,325	49,293,628	290,278,697	14.52	
	計	4,870,254,000	5,395,076,285	5,031,755,791	363,320,494	93.27	
国民健康保険税(一般)	現年度	866,301,000	922,937,379	844,506,395	78,430,984	91.50	
	滞繰分	27,000,000	337,988,975	44,947,429	293,041,546	13.30	
国民健康保険税(退職者)	現年度	127,270,000	128,496,521	122,457,339	6,039,182	95.30	
	滞繰分	1,200,000	19,790,391	3,337,646	16,452,745	16.86	
国民健康保険税(合計)	現年度	993,571,000	1,051,433,900	966,963,734	84,470,166	91.97	
	滞繰分	28,200,000	357,779,366	48,285,075	309,494,291	13.50	
計	1,021,771,000	1,409,213,266	1,015,248,809	393,964,457	72.04		
後期高齢保険料(特別徴収)	現年度	217,126,000	201,688,500	201,695,100	△ 6,600	100.00	
	滞繰分	0	0	0	0		
後期高齢保険料(普通徴収)	現年度	72,375,000	81,359,000	80,589,300	769,700	99.05	
	滞繰分	825,000	1,924,670	438,500	1,486,170	22.78	
後期高齢保険料(合計)	現年度	289,501,000	283,047,500	282,284,400	763,100	99.73	
	滞繰分	825,000	1,924,670	438,500	1,486,170	22.78	
計	290,326,000	284,972,170	282,722,900	2,249,270	99.21		
介護保険料(特別徴収)	現年度	561,341,000	553,718,070	553,770,610	△ 52,540	100.01	
	滞繰分	0	0	0	0		
介護保険料(普通徴収)	現年度	29,799,000	40,880,500	37,191,780	3,688,720	90.98	
	滞繰分	361,000	5,412,520	660,880	4,751,640	12.21	
(合計)	現年度	591,140,000	594,598,570	590,962,390	3,636,180	99.39	
	滞繰分	361,000	5,412,520	660,880	4,751,640	12.21	
計	591,501,000	600,011,090	591,623,270	8,387,820	98.60		

※ 数字単位未満については四捨五入

平成25年度

(単位：円・%)

項目		予算額	調定額(a)	収入済額(b)	(a) - (b)	収入率
市 民 税	現年度	1,966,188,000	2,011,925,650	1,990,494,961	21,430,689	98.93
	滞繰分	17,550,000	111,533,328	16,574,328	94,959,000	14.86
(A) + (B)						
個 人 税	現年度	1,564,326,000	1,606,276,850	1,585,864,261	20,412,589	98.73
	滞繰分	16,853,000	106,612,928	15,940,145	90,672,783	14.95
(A)						
法 人 税	現年度	401,862,000	405,648,800	404,630,700	1,018,100	99.75
	滞繰分	697,000	4,920,400	634,183	4,286,217	12.89
(B)						
固 定 資 産 税	現年度	2,236,965,000	2,292,599,900	2,259,121,569	33,478,331	98.54
	滞繰分	24,893,000	186,200,911	22,504,011	163,696,900	12.09
(F) + (G)						
純固定資産税	現年度	2,227,215,000	2,282,849,300	2,249,370,969	33,478,331	98.53
	滞繰分	24,893,000	186,200,911	22,504,011	163,696,900	12.09
(F) = (C) + (D) + (E)						
土 地 税	現年度	745,206,000	758,131,200	747,013,091	11,118,109	98.53
	滞繰分	8,328,973	61,837,074	7,473,552	54,363,522	12.09
(C)						
家 屋 税	現年度	1,068,308,000	1,094,476,500	1,078,425,836	16,050,664	98.53
	滞繰分	11,940,199	89,271,123	10,789,197	78,481,926	12.09
(D)						
償却資産	現年度	413,701,000	430,241,600	423,932,042	6,309,558	98.53
	滞繰分	4,623,828	35,092,714	4,241,262	30,851,452	12.09
(E)						
交 付 金	現年度	9,750,000	9,750,600	9,750,600	0	100.00
	滞繰分	0	0	0	0	
(G)						
軽自動車税	現年度	99,115,000	102,259,900	100,333,329	1,926,571	98.12
	滞繰分	1,030,000	5,244,941	1,155,979	4,088,962	22.04
たばこ税	現年度	314,075,000	313,070,262	313,070,262	0	100.00
	滞繰分	0	0	0	0	
入 湯 税	現年度	5,588,000	5,778,000	5,778,000	0	100.00
	滞繰分				0	
都 市 計 画 税	現年度	351,570,000	360,638,400	356,428,241	4,210,159	98.83
	滞繰分	4,163,000	32,607,893	3,580,788	29,027,105	10.98
(J) = (H) + (I)						
土 地 税	現年度	164,757,000	170,928,100	168,932,654	1,995,446	98.83
	滞繰分	1,950,916	15,454,830	1,697,150	13,757,680	10.98
(H)						
家 屋 税	現年度	186,813,000	189,710,300	187,495,587	2,214,713	98.83
	滞繰分	2,212,084	17,153,063	1,883,638	15,269,425	10.98
(I)						
市 税 合 計	現年度	4,973,501,000	5,086,272,112	5,025,226,362	61,045,750	98.80
	滞繰分	47,636,000	335,587,073	43,815,106	291,771,967	13.06
計		5,021,137,000	5,421,859,185	5,069,041,468	352,817,717	93.49
国民健康保険税	現年度	839,314,000	921,310,131	847,287,151	74,022,980	91.97
	滞繰分	27,000,000	342,141,186	50,169,706	291,971,480	14.66
(一般)						
国民健康保険税	現年度	138,765,000	125,743,269	121,744,863	3,998,406	96.82
	滞繰分	1,200,000	22,484,768	3,718,749	18,766,019	16.54
(退職者)						
国民健康保険税	現年度	978,079,000	1,047,053,400	969,032,014	78,021,386	92.55
	滞繰分	28,200,000	364,625,954	53,888,455	310,737,499	14.78
(合計)		1,006,279,000	1,411,679,354	1,022,920,469	388,758,885	72.46
後期高齢保険料	現年度	208,928,000	206,872,100	206,909,000	△ 36,900	100.02
	滞繰分	0			0	
(特別徴収)						
後期高齢保険料	現年度	77,275,000	83,006,600	81,734,100	1,272,500	98.47
	滞繰分	1,135,000	1,776,370	555,930	1,220,440	31.30
(普通徴収)						
後期高齢保険料	現年度	286,203,000	289,878,700	288,643,100	1,235,600	99.57
	滞繰分	1,135,000	1,776,370	555,930	1,220,440	31.30
(合計)		287,338,000	291,655,070	289,199,030	2,456,040	99.16
介護保険料	現年度	576,025,000	571,309,360	571,354,360	△ 45,000	100.01
	滞繰分	0			0	
(特別徴収)						
介護保険料	現年度	23,324,000	41,267,060	37,565,920	3,701,140	91.03
	滞繰分	702,000	6,306,910	1,248,570	5,058,340	19.80
(普通徴収)						
介護保険料	現年度	599,349,000	612,576,420	608,920,280	3,656,140	99.40
	滞繰分	702,000	6,306,910	1,248,570	5,058,340	19.80
(合計)		600,051,000	618,883,330	610,168,850	8,714,480	98.59

※ 数字単位未満については四捨五入

平成26年度

(単位：円・%)

項目		予算額	調定額(a)	収入済額(b)	(a) - (b)	収入率
市 民 税 (A)+(B)	現年度	2,041,431,000	2,064,674,481	2,046,221,246	18,453,235	99.11
	滞繰分	17,035,000	106,421,708	16,183,607	90,238,101	15.21
個 人 税 (A)	現年度	1,641,945,000	1,633,096,081	1,615,752,297	17,343,784	98.94
	滞繰分	16,499,000	102,155,091	15,533,307	86,621,784	15.21
法 人 税 (B)	現年度	399,486,000	431,578,400	430,468,949	1,109,451	99.74
	滞繰分	536,000	4,266,617	650,300	3,616,317	15.24
固 定 資 産 税 (F)+(G)	現年度	2,246,359,000	2,316,052,100	2,279,209,667	36,842,433	98.41
	滞繰分	24,677,000	171,392,287	22,838,046	148,554,241	13.33
純固定資産税 (F)=(C)+(D)+(E)	現年度	2,236,847,000	2,306,540,000	2,269,697,567	36,842,433	98.40
	滞繰分	24,677,000	171,392,287	22,838,046	148,554,241	13.33
土 地 (C)	現年度	732,201,000	746,535,600	734,611,164	11,924,436	98.40
	滞繰分	8,077,675	55,472,892	7,391,770	48,081,122	13.33
家 屋 (D)	現年度	1,098,935,000	1,125,405,600	1,107,429,463	17,976,137	98.40
	滞繰分	12,123,502	83,625,621	11,143,126	72,482,495	13.33
償却資産 (E)	現年度	405,711,000	434,598,800	427,656,940	6,941,860	98.40
	滞繰分	4,475,823	32,293,774	4,303,150	27,990,624	13.33
交 付 金 (G)	現年度	9,512,000	9,512,100	9,512,100	0	100.00
	滞繰分					
軽自動車税	現年度	102,655,000	105,184,200	103,442,200	1,742,000	98.34
	滞繰分	1,002,000	5,291,533	1,142,400	4,149,133	21.59
たばこ税	現年度	305,160,000	301,100,045	301,100,045	0	100.00
	滞繰分					
入 湯 税	現年度	6,228,000	8,409,375	8,409,375	0	100.00
	滞繰分					
都 市 計 画 税 (J)=(H)+(I)	現年度	356,695,000	364,389,200	359,979,307	4,409,893	98.79
	滞繰分	3,996,000	29,154,524	3,607,974	25,546,550	12.38
土 地 (H)	現年度	164,778,000	168,612,700	166,572,124	2,040,576	98.79
	滞繰分	1,845,983	13,490,584	1,669,507	11,821,077	12.38
家 屋 (I)	現年度	191,917,000	195,776,500	193,407,183	2,369,317	98.79
	滞繰分	2,150,017	15,663,940	1,938,467	13,725,473	12.38
市 税 合 計	現年度	5,058,528,000	5,159,809,401	5,098,361,840	61,447,561	98.81
	滞繰分	46,710,000	312,260,052	43,772,027	268,488,025	14.02
	計	5,105,238,000	5,472,069,453	5,142,133,867	329,935,586	93.97
国民健康保険税 (一般)	現年度	824,048,000	902,201,844	826,559,700	75,642,144	91.62
	滞繰分	27,000,000	323,661,944	44,249,936	279,412,008	13.67
国民健康保険税 (退職者)	現年度	119,539,000	105,932,656	102,738,930	3,193,726	96.99
	滞繰分	1,200,000	21,606,418	4,715,561	16,890,857	21.82
国民健康保険税 (合計)	現年度	943,587,000	1,008,134,500	929,298,630	78,835,870	92.18
	滞繰分	28,200,000	345,268,362	48,965,497	296,302,865	14.18
	計	971,787,000	1,353,402,862	978,264,127	375,138,735	72.28
後期高齢保険料 (特別徴収)	現年度	216,106,000	205,725,200	205,749,400	△ 24,200	100.01
	滞繰分					
後期高齢保険料 (普通徴収)	現年度	75,929,000	87,608,800	86,502,400	1,106,400	98.74
	滞繰分	800,000	1,717,440	577,340	1,140,100	33.62
後期高齢保険料 (合計)	現年度	292,035,000	293,334,000	292,251,800	1,082,200	99.63
	滞繰分	800,000	1,717,440	577,340	1,140,100	33.62
	計	292,835,000	295,051,440	292,829,140	2,222,300	99.25
介護保険料 (特別徴収)	現年度	583,113,000	587,063,920	587,150,540	△ 86,620	100.01
	滞繰分					
介護保険料 (普通徴収)	現年度	25,006,000	39,927,470	35,997,230	3,930,240	90.16
	滞繰分	773,000	6,816,580	808,310	6,008,270	11.86
介護保険料 (合計)	現年度	608,119,000	626,991,390	623,147,770	3,843,620	99.39
	滞繰分	773,000	6,816,580	808,310	6,008,270	11.86
	計	608,892,000	633,807,970	623,956,080	9,851,890	98.45

※ 数字単位未満については四捨五入

7. 平成27年度税目別収納額

(単位:千円)

税目	収納額	割合(%)
市民税(個人)	1,679,705	33.2
市民税(法人)	393,460	7.8
固定資産税	2,229,047	44.0
軽自動車税	106,084	2.1
たばこ税	292,168	5.8
入湯税	9,122	0.2
都市計画税	347,990	6.9
市税合計	5,057,576	100.0
国民健康保険税	1,008,676	-
後期高齢保険料	292,643	-
介護保険料	828,827	-

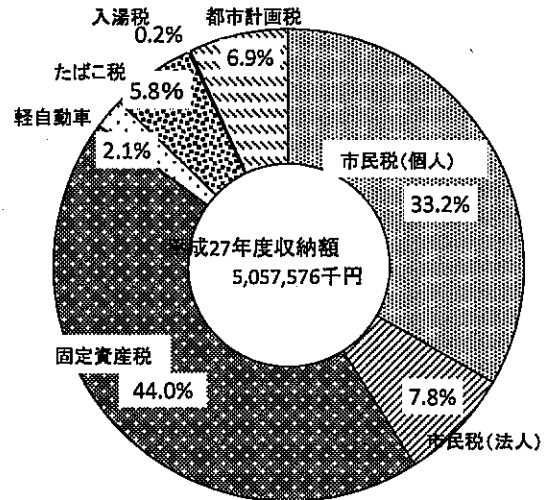

8. 納税義務者数

(単位:人)

区分	H23	H24	H25	H26	H27	H28
市民税(個人)	20,142	20,257	20,391	20,282	20,361	20,630
特別徴収	10,655	11,218	13,257	13,811	13,953	14,691
普通徴収	9,487	9,039	7,134	6,471	6,408	5,939
市民税(法人)	979	975	978	988	991	1,003
固定資産税						
土地・家屋・償却資産	16,632	16,809	16,862	16,925	16,971	17,012
交付金	3	3	3	3	3	3
軽自動車税(台数)	19,207	19,565	19,680	20,035	20,160	20,187
都市計画税	11,456	11,485	11,558	11,627	11,628	11,761
国民健康保険税	6,279	6,275	6,179	6,077	5,971	5,332
後期高齢者医療保険料	7,111	7,157	7,174	7,243	7,433	7,100
介護保険料	11,728	12,070	12,315	12,634	12,981	12,642

※ 法人市民税は減免法人を除く。

9. 納税義務者1人当たりの税額

(単位:円)

区分	H23	H24	H25	H26	H27	H28	
市民税(個人)	74,598	78,689	78,774	80,519	81,654	81,274	
固定資産税	144,753	134,672	135,384	136,280	131,340	134,098	
国民健康保険税	1人当たり	医療	65,196	64,581	67,031	66,833	70,366
		介護	23,382	23,013	23,269	23,739	25,623
		支援	19,726	19,522	20,262	20,565	22,541
	1世帯当たり	医療	118,025	115,557	119,082	116,344	120,307
		介護	29,968	29,000	28,850	29,094	30,928
		支援	35,710	34,931	35,996	35,799	38,539
後期高齢者医療保険料	37,301	39,505	40,373	40,414	39,429	43,520	

※ 各年度最終調定によるが、平成28年度は当初調定による。
 市民税の平成27年度分は、退職分離分を除いたものである。
 固定資産税は、法人納税義務者を含んだものである。
 国民健康保険税は、累積の人数及び世帯による。

Ⅲ 市民税

1. 個人市民税の年度別調定額の推移

(単位:千円)

区分	24	25	26	27	28
調定額	1,594,007	1,606,277	1,633,096	1,675,471	1,676,688
対前年度比(%)	106.1	100.8	101.7	102.6	100.1

※ 平成28年度は賦課額報告書による。(次年度への年度更訂見込額は除く。)

2. 個人市民税の業種別総所得金額等(所得割)

(単位:人・千円・%)

区分	24		25		26		27		28		
	所得金額等	構成比	所得金額等	構成比	所得金額等	構成比	所得金額等	構成比	所得金額等	構成比	
給与所得者	義務者	14,474	80.9	14,590	81.0	14,409	80.9	14,651	81.6	14,851	81.5
	総所得	38,536,482	84.8	38,851,097	84.3	38,484,728	83.3	39,517,157	83.7	40,488,454	84.7
	前年比	101.0	/	100.8	/	99.1	/	102.7	/	102.5	/
営業所得者	義務者	697	3.9	688	3.8	719	4.0	711	4.0	707	3.9
	総所得	1,962,657	4.3	1,965,254	4.3	2,084,801	4.5	2,100,728	4.4	2,127,438	4.4
	前年比	105.1	/	100.1	/	106.1	/	100.8	/	101.3	/
農業所得者	義務者	203	1.1	205	1.1	205	1.2	170	0.9	227	1.2
	総所得	522,487	1.2	600,901	1.3	576,839	1.3	415,722	0.9	576,486	1.2
	前年比	142.3	/	115.0	/	96.0	/	72.1	/	138.7	/
その他の所得者	義務者	2,448	13.7	2,445	13.6	2,359	13.2	2,307	12.8	2,339	12.8
	総所得	3,966,536	8.7	3,986,329	8.6	3,852,653	8.3	3,775,806	8.0	3,724,763	7.8
	前年比	97.5	/	100.5	/	96.6	/	98.0	/	98.6	/
譲渡所得者	義務者	63	0.4	81	0.5	131	0.7	126	0.7	109	0.6
	総所得	455,942	1.0	680,185	1.5	1,189,246	2.6	1,400,834	3.0	885,359	1.9
	前年比	92.3	/	149.2	/	174.8	/	117.8	/	63.2	/
合計	義務者	17,885	100.0	18,009	100.0	17,823	100.0	17,965	100.0	18,233	100.0
	総所得	45,444,104	100.0	46,083,766	100.0	46,188,267	100.0	47,210,247	100.0	47,802,500	100.0
	前年比	101.1	/	101.4	/	100.2	/	102.2	/	101.3	/

※ 課税状況調べによる。(譲渡所得者には、分離課税分を含む)

3. 個人市民税の業種別税額等(所得割)

(単位:千円・%)

区分	24		25		26		27		28	
	税額	構成比	税額	構成比	税額	構成比	税額	構成比	税額	構成比
給与所得者	1,323,872	86.4	1,330,944	85.7	1,313,252	84.5	1,348,228	84.8	1,382,309	86.2
営業所得者	66,720	4.4	67,639	4.4	71,755	4.6	73,077	4.6	73,823	4.6
農業所得者	13,414	0.9	18,010	1.2	16,762	1.1	11,204	0.7	15,856	1.0
その他の所得者	113,971	7.4	113,734	7.3	109,737	7.0	108,109	6.8	103,255	6.4
譲渡所得者	14,073	0.9	22,225	1.4	42,975	2.8	49,496	3.1	29,240	1.8
合計	1,532,050	100.0	1,552,552	100.0	1,554,481	100.0	1,590,114	100.0	1,604,483	100.0

※ 課税状況調べによる。

4. 申告相談の状況

区分	24	25	26	27	28
相談期間	2/1～3/15	2/1～3/15	2/3～3/17	2/2～3/16	2/1～3/15
相談日数	31	29	29	29	29
処理件数	2,360	2,019	1,943	1,950	1,881
確定申告件数	1,258	1,268	1,320	1,249	1,254

5. 法人市民税の年度別調定額の推移

(単位:千円・%)

区分	23	24	25	26	27
調定額	363,605	440,233	405,649	431,578	394,592
対前年度比	100.0	121.1	92.1	106.4	91.4

6. 法人数等

区 分		24	25	26	27	28
法人数	第1号の法人	660	662	673	680	678
	第2号の法人	7	7	6	5	4
	第3号の法人	223	221	219	218	220
	第4号の法人	25	25	28	26	28
	第5号の法人	30	36	35	38	42
	第6号の法人	7	7	7	7	7
	第7号の法人	54	51	55	52	59
	第8号の法人	3	3	3	3	3
	第9号の法人	4	5	3	4	3
	合 計	1,013	1,017	1,029	1,033	1,044
前年度比		100.1	100.4	101.2	100.4	101.1

※ 平成20年度税制改正後の法人区分で表示

(課税状況調べによる)

第1号	下記以外の法人
第2号	資本金等の金額が1,000万円以下である法人で、従業者数の合計数が50人を超えるもの
第3号	資本金等の金額が1,000万円を超え1億円以下である法人で、従業者数の合計数が50人以下であるもの
第4号	資本金等の金額が1,000万円を超え1億円以下である法人で、従業者数の合計数が50人を超えるもの
第5号	資本金等の金額が1億円を超え10億円以下である法人で、従業者数の合計数が50人以下であるもの
第6号	資本金等の金額が1億円を超え10億円以下である法人で、従業者数の合計数が50人を超えるもの
第7号	資本金等の金額が10億円を超える法人で、従業者数の合計数が50人以下であるもの
第8号	資本金等の金額が10億円を超え50億円以下である法人で、従業者数の合計数が50人を超えるもの
第9号	資本金等の金額が50億円を超える法人で、従業者数の合計数が50人を超えるもの

※ 平成27年4月1日以後に開始する事業年度の「資本金等の金額※」は、「資本金等の金額」が「資本金と資本準備金の合計額」を下回る場合は、「資本金と資本準備金の合計額」が「資本金等の金額」
 (注) 資本金等の金額は、無償増減資を行った場合はその調整後の金額

7. 法人市民税の業種別税割調べ

(単位:千円)

区分	平成25年度		平成26年度		平成27年度		前年比 (B)/(A)	構成比
	件数	税割額	件数	税割額(A)	件数	税割額(B)		
農業、林業	3	23	3	16	5	69	431.3%	0.0%
建設業	97	27,131	119	46,007	115	27,968	60.8%	9.9%
製造業	81	157,142	89	120,130	111	142,179	118.4%	50.2%
電気・ガス・熱供給・水道業	0	0	0	0	1	13	—	0.0%
情報通信業	5	1,276	9	1,351	8	758	56.1%	0.3%
運輸業、郵便業	39	14,675	40	10,692	43	15,130	141.5%	5.4%
卸売業、小売業	179	38,027	204	42,948	209	30,270	70.5%	10.7%
金融業、保険業	25	13,979	29	24,347	31	26,996	110.9%	9.5%
不動産業、物品賃貸業	26	4,122	34	4,336	31	7,481	172.5%	2.6%
学術研究、専門・技術サービス業	10	1,435	19	2,684	14	2,004	74.7%	0.7%
宿泊業、飲食サービス業	25	782	24	576	29	679	117.9%	0.2%
生活関連サービス業、娯楽業	61	19,240	48	20,388	44	10,707	52.5%	3.8%
教育、学習支援業	8	148	3	17	3	39	229.4%	0.0%
医療、福祉	28	5,882	32	5,163	35	6,995	135.5%	2.5%
複合サービス事業	4	6,460	3	7,765	4	5,774	74.4%	2.0%
サービス業(他に分類されないもの)	39	6,047	42	6,438	51	5,972	92.8%	2.1%
公務(他に分類されるものを除く)	0	0	4	28,027	0	0	0.0%	0.0%
分類不能の産業	0	0	0	0	2	278	—	0.1%
合 計	630	296,369	702	320,885	736	283,312	88.3%	100.0%

※ 件数は調定による。

IV 固定資産税 ・ 都市計画税

1. 固定資産税の年度別調定額の推移

(単位:千円・%)

区 分	24	25	26	27	28
調 定 額	2,272,948	2,292,601	2,316,052	2,237,963	2,290,138
対前年度比	94.0	100.9	101.0	96.6	102.3

※ 平成28年度は当初調定額による。

2. 固定資産税の区分別最終調定額の推移

(1) 純固定資産税額

(単位:千円・%)

区 分	24		25		26		27		28		
	税額等	前年比	税額等	前年比	税額等	前年比	税額等	前年比	税額等	前年比	
課税標準額	土 地	55,566,322	97.1	54,482,260	98.0	53,579,849	98.3	52,288,741	97.6	51,879,931	99.2
	家 屋	78,484,146	90.0	80,147,558	102.1	82,350,502	102.7	77,674,805	94.3	79,982,109	103.0
	償却資産	32,709,727	99.0	32,657,893	99.8	32,838,763	100.6	33,440,587	101.8	35,236,660	105.4
	計	166,760,195	94.0	167,287,711	100.3	168,769,114	100.9	163,404,133	96.8	167,098,700	102.3
税 額	土 地	773,145	97.2	758,131	98.1	746,535	98.5	728,488	97.6	722,783	99.2
	家 屋	1,069,235	90.7	1,094,477	102.4	1,125,406	102.8	1,058,239	94.0	1,087,193	102.7
	償却資産	421,328	97.3	430,242	102.1	434,599	101.0	442,257	101.8	471,305	106.6
	計	2,263,708	94.0	2,282,850	100.8	2,306,540	101.0	2,228,984	96.6	2,281,281	102.3

※ 平成28年度は当初調定による。

(2) 交付金

(単位:千円・%)

区 分	24		25		26		27		28	
	税額等	前年比	税額等	前年比	税額等	前年比	税額等	前年比	税額等	前年比
課税標準額	659,997	95.8	696,488	105.5	679,451	97.6	641,409	94.4	632,717	98.6
税 額	9,240	95.8	9,751	105.5	9,512	97.5	8,979	94.4	8,857	98.6

(3) 固定資産税集計

(単位:千円・%)

区 分	24		25		26		27		28	
	税額等	前年比	税額等	前年比	税額等	前年比	税額等	前年比	税額等	前年比
課税標準額	167,420,192	94.0	167,984,199	100.3	169,448,565	100.9	164,045,542	96.8	167,731,417	102.2
税 額	2,272,948	94.0	2,292,601	100.9	2,316,052	101.0	2,237,963	96.6	2,290,138	102.3

3. 土地概況の推移

(単位:前年比 %)

区分	24	前年比	25	前年比	26	前年比	27	前年比	28	前年比	
納税義務者(人)	14,195	100.3	14,252	100.4	14,327	100.5	14,387	100.4	14,431	100.3	
筆数	田	15,423	99.7	15,349	99.5	15,335	99.9	15,328	100.0	15,313	99.9
	畑	17,705	100.0	17,668	99.8	17,635	99.8	17,597	99.8	17,577	99.9
	宅地	38,375	100.7	38,687	100.8	39,004	100.8	39,476	101.2	39,731	100.6
	山林	6,972	98.9	6,988	100.2	6,994	100.1	6,958	99.5	6,959	100.0
	その他	47,331	100.1	47,336	100.0	47,448	100.2	47,490	100.1	47,532	100.1
	計	125,806	100.1	126,028	100.2	126,416	100.3	126,849	100.3	127,112	100.2
地積(k ²)	田	18.2	100.0	18.1	99.5	18.1	100.0	18.0	99.4	18.0	100.0
	畑	13.0	100.0	13.0	100.0	13.0	100.0	12.9	99.2	12.9	100.0
	宅地	9.9	101.0	9.9	100.0	9.9	100.0	10.0	101.0	10.1	101.0
	山林	66.2	100.0	66.2	100.0	65.9	99.5	64.1	97.3	64.1	100.0
	その他	31.8	99.7	31.9	100.3	32.2	100.9	34.0	105.6	33.9	99.7
	計	139.1	100.0	139.1	100.0	139.1	100.0	139.0	99.9	139.0	100.0
評価額(百万円)	田	1,694.2	99.2	1,727.6	102.0	1,689.7	97.8	1,692.2	100.1	1,721.2	101.7
	畑	503.7	98.1	536.7	106.6	579.4	108.0	561.5	96.9	532.1	94.8
	宅地	118,369.3	96.3	115,073.0	97.2	112,901.1	98.1	110,315.8	97.7	109,304.8	99.1
	山林	304.7	100.0	305.1	100.1	301.9	99.0	282.0	93.4	282.0	100.0
	その他	4,459.6	93.2	4,326.7	97.0	4,385.4	101.4	4,231.6	96.5	4,134.9	97.7
	計	125,331.5	96.3	121,969.1	97.3	119,857.5	98.3	117,083.1	97.7	115,975.0	99.1
提示平均価格(円)	田	93,126	100.0	93,137	100.0	93,144	100.0	93,132	100.0	93,121	100.0
	畑	38,222	100.0	38,207	100.0	38,192	100.0	38,159	99.9	38,141	100.0
	宅地	12,862	95.9	12,455	96.8	12,185	97.8	11,940	98.0	11,645	97.5
	山林	13,499	100.0	13,501	100.0	13,501	100.0	13,549	100.4	13,723	101.3

※ 提示平均価格の単位は、田、畑及び山林にあつては、1,000²当たり、宅地は、1²当たりの価格である。

4. 家屋概況の推移

区 分		24	前年比 (%)	25	前年比 (%)	26	前年比 (%)	27	前年比 (%)	28	前年比 (%)
納税義務者(人)		13,657	100.3	13,713	100.4	13,789	100.6	13,850	100.4	13,889	100.3
棟 数	木 造	27,534	99.5	27,282	99.1	27,162	99.6	27,216	100.2	27,148	99.8
	非木造	4,545	101.6	4,616	101.6	4,705	101.9	4,730	100.5	4,752	100.5
	計	32,079	99.8	31,898	99.4	31,867	99.9	31,946	100.2	31,900	99.9
床面積 (百㎡)	木 造	25,563.0	100.1	25,607.4	100.2	25,688.5	100.3	25,856.5	100.7	25,904.3	100.2
	非木造	11,190.4	101.6	11,319.8	101.2	11,431.8	101.0	11,488.7	100.5	11,560.4	100.6
	計	36,753.4	100.6	36,927.2	100.5	37,120.3	100.5	37,345.2	100.6	37,464.7	100.3
評価額 (百万円)	木 造	38,002.2	90.9	38,934.2	102.5	40,164.9	103.2	37,346.9	93.0	38,284.9	102.5
	非木造	40,659.0	89.2	41,388.9	101.8	42,362.2	102.4	40,620.0	95.9	41,853.3	103.0
	計	78,661.2	90.0	80,323.1	102.1	82,527.1	102.7	77,966.9	94.5	80,138.2	102.8
提示平均価格 (円/㎡)	木 造	14,866	90.9	15,204	102.3	15,635	102.8	14,444	92.4	14,779	102.3
	非木造	36,334	87.7	36,563	100.6	37,056	101.3	35,357	95.4	36,204	102.4

5. 新增築家屋概況の推移

区 分		24	前年比 (%)	25	前年比 (%)	26	前年比 (%)	27	前年比 (%)	28	前年比 (%)
棟 数	木造	167	82.3	170	101.8	216	127.1	241	111.6	194	80.5
	非木造	41	136.7	40	97.6	53	132.5	38	71.7	63	165.8
	計	208	89.3	210	101.0	269	128.1	279	103.7	257	92.1
床面積 (百㎡)	木造	245.4	86.0	215.2	87.7	287.5	133.6	302.2	105.1	226.1	74.8
	非木造	153.5	168.3	142.5	92.8	146.0	102.5	107.7	73.8	208.4	193.5
	計	398.9	105.9	357.7	89.7	433.5	121.2	409.9	94.6	434.5	106.0
評価額 (百万円)	木造	1,165.5	85.0	1,016.1	87.2	1,339.7	131.8	1,423.1	106.2	1,056.0	74.2
	非木造	969.1	197.9	767.4	79.2	1,063.9	138.6	988.1	92.9	1,768.1	178.9
	計	2,134.6	114.7	1,783.5	83.6	2,403.6	134.8	2,411.2	100.3	2,824.1	117.1

6. 家屋の構成(平成28年度)

○床面積

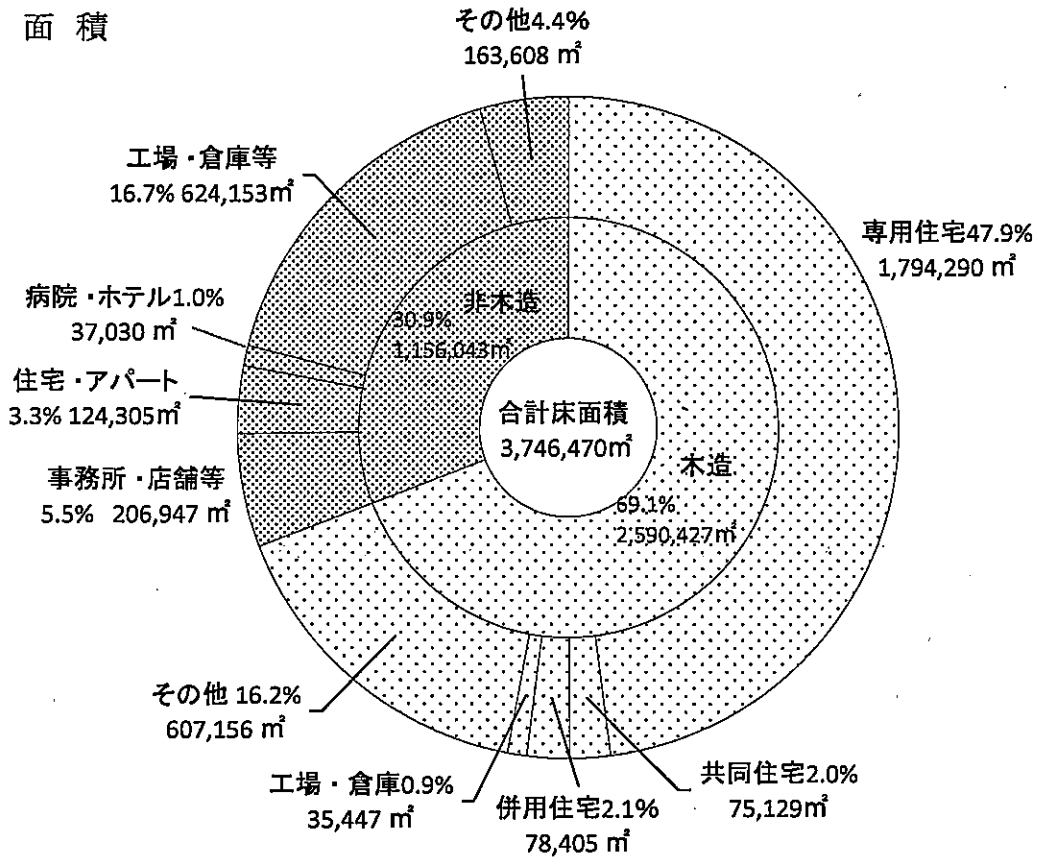

○評価額

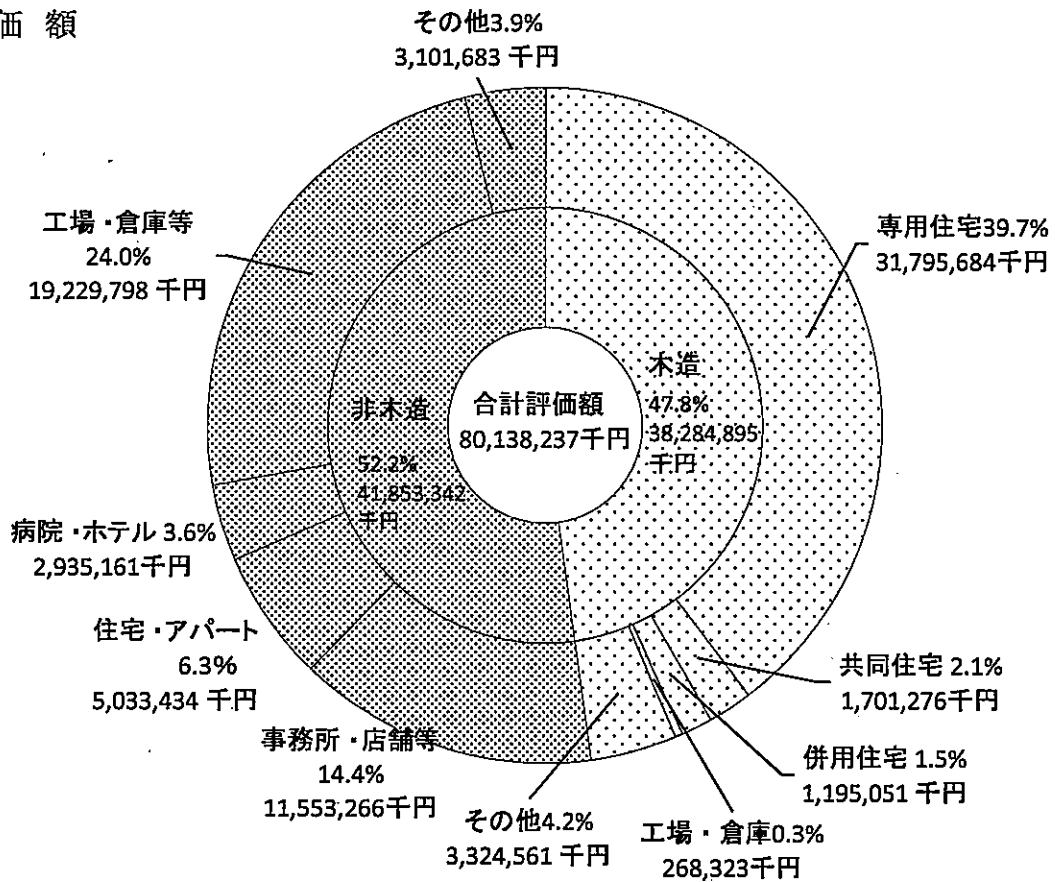

7. 償却資産概況の推移

区分		24	前年比 (%)	25	前年比 (%)	26	前年比 (%)	27	前年比 (%)	28	前年比(%)
納税義務者 (人)	法定免税 点以上	613	105.0	607	99.0	620	102.1	627	101.1	639	101.9
	法定免税 点未満	699	105.7	713	102.0	715	100.3	738	103.2	701	95.0
	計	1,312	105.4	1,320	100.6	1,335	101.1	1,365	102.2	1,340	98.2
決定価格 (百万円)		33,795.7	99.2	33,633.9	99.5	33,652.5	100.1	33,960.0	100.9	35,658.3	105.0

8. 寒河江市企業立地等の促進に関する固定資産税課税免除条例等に基づく免除額の推移

区分		23		24		25		26		27	
		件数	前年比 (%)	件数	前年比 (%)	件数	前年比 (%)	件数	前年比 (%)	件数	前年比(%)
件数	継続分	15	107.1	25	166.7	24	96.0	17	70.8	16	94.1
	新規分	15	214.3	8	53.3	9	112.5	7	77.8	9	128.6
	計	30	142.9	33	110.0	33	100.0	24	72.7	25	104.2
免除税額(千円)		40,387	76.2	39,793	98.5	27,406	68.9	25,884	94.4	25,896	100.0

(低工法、農工法課税免除等を含む)

9. 償却資産種類別構成

(単位:千円)

種別	構築物	機械及び装置	船舶・航空機・車 両及び運搬具	工具・器具及び 備品	総務大臣配分	計
決定価格	5,006,390	18,579,477	383,024	3,846,120	7,843,285	35,658,296
割合(%)	14.0	52.1	1.1	10.8	22.0	100.0

10. 都市計画税の年度別調定額の推移

区分	24	25	26	27	28
調定額(千円)	360,032	360,638	364,389	348,748	353,534
前年度比(%)	93.1	100.2	101.0	95.7	101.4

※ 平成28年度は当初調定による。

11. 都市計画税概況の推移

区分	24		25		26		27		28		
	課 標	前年比 (%)	課 標	前年比 (%)	課 標	前年比 (%)	課 標	前年比 (%)	課 標	前年比 (%)	
納税義務者数(人)	11,485	100.3	11,558	100.6	11,627	100.6	11,628	100.0	11,761	101.1	
課税標準額 (百万円)	土地	58,538	96.8	57,312	97.9	56,472	98.5	55,138	97.6	54,718	99.2
	家屋	62,193	89.8	63,635	102.3	65,548	103.0	61,605	94.0	63,636	103.3
計	120,731	93.1	120,947	100.2	122,020	100.9	116,743	95.7	118,354	101.4	

※ 平成28年度は当初調定による。

V 諸 税

1. 軽自動車税の年度別調定額の推移

(単位:千円・%)

区 分	25	26	27	28
調定額	102,260	105,184	106,825	125,451
前年度比	102.2	102.9	101.6	117.4

※ 平成28年度は平成28年5月末現在

2. 軽自動車等の台数及び車種別調定額等の推移

(単位:千円・%)

区 分	25			26			27			28			
	台数	調定額	台数割合	台数	調定額	台数割合	台数	調定額	台数割合	台数	調定額	台数割合	
原動機付 自転車	50cc以下	1,477	1,477.0	7.5	1,399	1,399.0	7.0	1,297	1,297.0	6.4	1,190	2,380.0	5.9
	90cc以下	141	169.2	0.7	129	154.8	0.7	124	148.8	0.6	126	252.0	0.6
	125cc以下	106	169.6	0.6	116	185.6	0.6	120	192.0	0.6	115	276.0	0.6
	ミニカー	21	52.5	0.1	20	50.0	0.1	23	57.5	0.1	25	92.5	0.1
軽自動車	二輪車	398	955.2	2.0	406	974.4	2.0	415	996.0	2.1	416	1,497.6	2.1
	被牽引車	62	148.8	0.3	66	158.4	0.3	61	146.4	0.3	53	190.8	0.3
	三輪車	2	6.2	0.0	2	6.2	0.0	1	3.1	0.0	1	4.6	0.0
	四輪乗用 (自家用)	9,994	71,956.8	50.8	10,405	74,916.0	51.9	10,666	76,795.2	52.9	10,826	87,685.2	53.6
	四輪乗用 (営業用)	1	5.5	0.0	1	5.5	0.0	1	5.5	0.0	1	5.5	0.0
	四輪貨物 (自家用)	5,611	22,444.0	28.5	5,575	22,300.0	27.8	5,511	22,044.0	27.3	5,444	25,552.5	27.0
	四輪貨物 (営業用)	45	135.0	0.2	52	156.0	0.3	47	141.0	0.2	47	156.7	0.2
雪上車	0	0	0.0	/	/	-	/	/	-	/	/	-	
小型特殊 自動車	農耕用	1,136	1,817.6	5.8	1,156	1,849.6	5.8	1,161	1,857.6	5.8	1,186	2,846.4	5.9
	その他	255	1,198.5	1.3	281	1,320.7	1.4	299	1,405.3	1.5	308	1,817.2	1.5
二輪小型自動車	431	1,724.0	2.2	427	1,708.0	2.1	434	1,736.0	2.2	449	2,694.0	2.2	
合 計	19,680	102,259.9	100.0	20,035	105,184.2	100.0	20,160	106,825.4	100.0	20,187	125,451.0	100.0	
伸 長 率	101.4	102.0	-	101.8	102.9	-	100.6	101.6	-	100.1	117.4	-	

※ 平成28年度は平成28年5月末現在

3. たばこ税の年度別調定額の推移

(単位:千円・%)

区分	23	24	25	26	27
調定額	280,026	282,880	313,070	301,100	292,168
前年度比	116.2	101.0	110.7	96.2	97.0

4. たばこ税の年度別・月別調定額の推移

(単位:千円・%)

年度	23		24		25		26		27	
月別	調定額	構成比	調定額	構成比	調定額	構成比	調定額	構成比	調定額	構成比
4	19,712	7.0	24,130	8.5	22,528	7.2	29,612	9.8	23,844	8.2
5	20,137	7.2	22,127	7.8	26,500	8.5	20,298	6.7	24,656	8.4
6	26,904	9.6	25,297	8.9	26,425	8.4	25,687	8.5	24,522	8.4
7	23,851	8.5	24,112	8.5	27,362	8.7	24,327	8.1	25,773	8.8
8	26,510	9.5	25,195	8.9	27,863	8.9	29,065	9.7	25,862	8.9
9	25,159	9.0	25,379	9.0	29,011	9.3	25,750	8.6	25,694	8.8
計	142,273	50.8	146,240	51.6	159,689	51.0	154,739	51.4	150,351	51.5
10	23,922	8.6	23,632	8.4	25,171	8.0	25,720	8.6	25,253	8.6
11	23,254	8.3	23,711	8.4	28,130	9.0	25,317	8.4	25,496	8.7
12	22,506	8.0	22,634	8.0	25,200	8.1	23,497	7.8	21,813	7.5
1	26,138	9.3	24,172	8.5	27,309	8.7	26,619	8.8	26,070	8.9
2	21,146	7.6	22,212	7.9	23,556	7.5	23,208	7.7	22,283	7.6
3	20,787	7.4	20,279	7.2	24,015	7.7	22,000	7.3	20,902	7.2
計	137,753	49.2	136,640	48.4	153,381	49.0	146,361	48.6	141,817	48.5
合計	280,026	100.0	282,880	100.0	313,070	100.0	301,100	100.0	292,168	100.0
前年度比	116.2		101.0		110.7		96.2		97.0	
本数	61,796,282		62,584,243		61,493,270		58,602,500		56,871,970	
前年度比	94.7		101.3		98.3		95.3		97.0	
税率	平成22年10月1日 から 1,000本@4,618円 旧3級品(エコー、 ゴールデンバット、 しんせい、わかば) は、1,000本@ 2,190円		同左		平成25年4月1日 から 1,000本@5,262円 旧3級品(エコー、 ゴールデンバット、 しんせい、わかば) は、1,000本@ 2,495円		同左		同左	

5. 入湯税の年度別調定額の推移

(単位:千円・%)

区分	23	24	25	26	27
調定額	4,939	5,311	5,778	8,409	9,122
前年度比	92.8	107.5	108.8	145.5	108.5

6. 入湯税の年度別・月別調定額の推移

(単位:千円・%)

年度	23		24		25		26		27	
月別	調定額	構成比	調定額	構成比	調定額	構成比	調定額	構成比	調定額	構成比
4	228	4.6	366	6.9	374	6.4	739	8.8	582	6.4
5	263	5.3	408	7.7	402	7.0	566	6.7	655	7.2
6	360	7.3	394	7.4	446	7.7	659	7.8	763	8.3
7	423	8.6	500	9.4	559	9.7	776	9.2	846	9.3
8	395	8.0	480	9.0	467	8.1	645	7.7	828	9.1
9	441	8.9	466	8.8	451	7.8	887	10.6	929	10.2
計	2,110	42.7	2,614	49.2	2,699	46.7	4,272	50.8	4,603	50.5
10	363	7.4	511	9.6	432	7.5	792	9.4	753	8.2
11	610	12.4	564	10.6	583	10.1	877	10.4	1,009	11.1
12	648	13.1	511	9.6	547	9.4	712	8.5	817	9.0
1	499	10.1	445	8.4	472	8.2	734	8.7	758	8.3
2	333	6.7	326	6.2	440	7.6	508	6.1	586	6.4
3	376	7.6	340	6.4	605	10.5	514	6.1	596	6.5
計	2,829	57.3	2,697	50.8	3,079	53.3	4,137	49.2	4,519	49.5
合計	4,939	100.0	5,311	100.0	5,778	100.0	8,409	100.0	9,122	100.0

(単位:人・%)

区分	23		24		25		26		27	
	客数	前年比	客数	前年比	客数	前年比	客数	前年比	客数	前年比
宿泊	20,983	89.9	25,648	122.2	30,235	117.9	48,501	160.4	53,590	110.5
日帰等	23,886	98.2	19,518	81.7	16,570	84.9	15,123	91.3	14,453	95.6
計	44,869	94.2	45,166	100.7	46,805	103.6	63,624	135.9	68,043	106.9
税率										
宿泊	150円		150円		150円		150円		150円	
日帰等	75円		75円		75円		75円		75円	
特徴義務者	8		8		9		9		9	

7. 国民健康保険税の年度別調定額の推移

(単位:千円・%)

区分	24	25	26	27	28
調定額	1,051,434	1,047,053	1,008,135	1,031,172	1,027,961
前年度比	97.3	99.6	96.3	102.3	99.7

※ 平成28年度は当初調定による。

8. 国民健康保険税の所得区分別調定額の推移

(1) 医療保険分

区分	24		25		26		27		28		
	一般	退職	一般	退職	一般	退職	一般	退職	一般	退職	
所得割	標準額(千円)	5,173,278	517,019	5,220,007	556,131	5,165,252	456,254	5,166,345	291,631	4,584,518	212,237
	按分率(%)	7.8	7.8	7.8	7.8	7.8	7.8	9.2	9.2	9.2	9.2
	金額(千円)	403,513	40,327	407,158	43,378	402,888	35,588	475,302	26,830	421,774	19,526
資産割	標準額(千円)	261,503	33,710	254,762	38,003	263,419	31,154	251,055	21,109	237,751	14,430
	按分率(%)	22.0	22.0	22.0	22.0	22.0	22.0	22.0	22.0	22.0	22.0
	金額(千円)	57,531	7,416	56,048	8,361	57,952	6,854	55,232	4,644	52,305	3,175
均等割	被保険者数(人)	10,156	1,072	9,825	1,125	9,617	931	9,523	659	8,671	423
	按分率(円)	26,000	26,000	26,000	26,000	26,000	26,000	26,700	26,700	26,700	26,700
	金額(千円)	264,056	27,872	255,450	29,250	250,042	24,206	254,264	17,595	231,516	11,294
平等割	世帯数	5,811	464	5,676	503	5,658	419	5,684	287	5,162	170
	按分率(円)	25,000	25,000	25,000	25,000	25,000	25,000	26,000	26,000	26,000	26,000
	金額(千円)	134,388	11,125	133,381	12,312	132,594	10,244	138,470	7,209	125,977	4,310
合計税額		859,488	86,740	852,037	93,301	843,476	76,892	923,268	56,278	831,572	38,305
軽減	世帯数	2,967	217	2,519	199	2,876	192	2,993	158	2,796	92
	金額(千円)	86,349	7,884	83,095	7,447	96,648	7,839	104,064	6,414	94,273	3,983
課税限度 超過額	世帯数	142	13	147	14	140	18	184	16	141	15
	金額(千円)	40,130	866	45,122	1,536	36,922	1,280	66,625	1,447	50,252	1,939
調定額(千円)		645,799	79,319	646,050	78,086	631,254	65,414	657,598	49,088	673,578	32,573
前年度比(%)		97.8		99.9		96.2		101.4		99.9	
平均税額	1人@ (円)	65,320		67,031		66,833		70,366		78,680	
	1世帯@ (円)	117,257		119,082		116,344		120,307		134,608	
課税限度額(円)		510,000		510,000		510,000		520,000		540,000	

※ 平成28年度は当初調定による。

(2) 介護保険分

区分	24		25		26		27		28		
	一般	退職	一般	退職	一般	退職	一般	退職	一般	退職	
所得割	標準額(千円)	2,385,272	579,926	2,403,946	527,911	2,208,699	494,279	2,202,164	275,630	1,857,119	199,787
	按分率(%)	2.2	2.2	2.2	2.2	2.2	2.2	2.8	2.8	2.8	2.8
	金額(千円)	52,475	12,758	52,886	11,614	48,591	10,874	61,660	7,717	51,999	5,594
資産割	標準額(千円)	92,519	37,700	85,988	35,932	77,258	33,431	69,721	19,214	62,812	12,868
	按分率(%)	8.0	8.0	8.0	8.0	8.0	8.0	8.0	8.0	8.0	8.0
	金額(千円)	7,402	3,016	6,879	2,874	6,181	2,674	5,578	1,537	5,025	1,029
均等割	被保険者数(人)	3,385	1,154	3,300	1,065	3,059	953	3,165	643	2,738	410
	按分率(円)	9,600	9,600	9,600	9,600	9,600	9,600	10,200	10,200	10,200	10,200
	金額(千円)	32,496	11,078	31,680	10,224	29,366	9,149	32,283	6,559	27,928	4,182
平等割	世帯数	2,742	860	2,707	820	2,529	751	2,636	524	2,269	344
	按分率(円)	6,200	6,200	6,200	6,200	6,200	6,200	6,700	6,700	6,700	6,700
	金額(千円)	17,000	5,332	16,783	5,084	15,680	4,656	17,661	3,511	15,202	2,305
合計税額		109,373	32,184	108,228	29,796	99,818	27,353	117,182	19,324	100,154	13,110
軽減	世帯数	1,192	358	1,155	318	1,248	343	1,311	291	1,115	187
	金額(千円)	10,847	3,112	10,325	2,676	11,193	3,055	12,782	2,611	10,595	1,667
課税限度 超過額	世帯数	113	15	111	9	72	10	82	7	68	6
	金額(千円)	7,709	487	8,032	581	4,183	453	6,596	245	4,750	357
調定額(千円)		79,602	24,855	76,442	23,380	73,670	20,098	80,520	15,233	81,083	9,670
前年度比(%)		95.7		95.6		93.9		102.1		94.8	
平均税額	1人@ (円)	23,316		23,269		23,739		25,623		29,590	
	1世帯@ (円)	29,416		28,850		29,094		30,928		35,744	
課税限度額(円)		120,000		120,000		140,000		160,000		160,000	

※ 平成28年度は当初調定による。

(3) 支援金分

区分	24		25		26		27		28		
	一般	退職	一般	退職	一般	退職	一般	退職	一般	退職	
所得割	標準額(千円)	5,173,278	517,019	5,220,007	556,131	5,165,252	456,254	5,166,345	291,631	4,584,518	212,237
	按分率(%)	2.5	2.5	2.5	2.5	2.5	2.5	3.0	3.0	3.0	3.0
	金額(千円)	129,330	12,925	130,499	13,903	129,130	11,406	154,989	8,749	137,534	6,367
資産割	標準額(千円)	261,503	33,710	254,762	38,003	263,419	31,154	251,055	21,109	237,751	14,430
	按分率(%)	7.0	7.0	7.0	7.0	7.0	7.0	7.0	7.0	7.0	7.0
	金額(千円)	18,305	2,360	17,833	2,660	18,439	2,181	17,574	1,478	16,643	1,010
均等割	被保険者数(人)	10,156	1,072	9,825	1,125	9,617	931	9,523	659	8,671	423
	按分率(円)	7,600	7,600	7,600	7,600	7,600	7,600	8,600	8,600	8,600	8,600
	金額(千円)	77,186	8,147	74,670	8,550	73,089	7,076	81,898	5,667	74,571	3,638
平等割	世帯数	5,811	464	5,676	503	5,658	419	5,684	287	5,162	170
	按分率(円)	7,100	7,100	7,100	7,100	7,100	7,100	7,600	7,600	7,600	7,600
	金額(千円)	38,166	3,160	37,880	3,497	37,657	2,909	40,476	2,107	36,824	1,260
合計税額		262,987	26,592	260,882	28,610	258,315	23,572	294,937	18,001	265,572	12,275
軽減	世帯数	2,967	217	2,519	199	2,876	192	2,993	158	2,796	92
	金額(千円)	24,992	2,285	24,045	2,158	27,964	2,271	32,395	2,007	29,330	1,247
課税限度 超過額	世帯数	185	26	194	21	139	18	180	16	125	12
	金額(千円)	16,346	459	18,012	622	11,817	413	21,330	458	14,168	545
調定額(千円)		194,976	24,216	195,015	23,877	194,216	20,148	210,630	15,746	217,637	10,538
前年度比(%)		97.8		99.9		97.9		105.6		100.8	
平均税額	1人@ (円)	19,745		20,262		20,565		22,541		25,423	
	1世帯@ (円)	35,445		35,996		35,799		38,539		43,495	
課税限度額(円)		140,000		140,000		160,000		170,000		190,000	

※ 平成28年度は当初調定による。

9. 国民健康保険税の賦課割合等

(単位:円・%)

年度	区分			所得割	資産割	被保険者均等割	世帯別平等割	納期	最高額	最低額	平均税額	
											1世帯@	1人@
24	医療分	賦課割合	一般	47.0	6.7	30.7	15.6	8	510,000	11,500	117,257	65,320
			退職	46.5	8.6	32.1	12.8					
		按分率	7.8	22.0	26,000	25,000						
	介護分	賦課割合	一般	48.0	6.8	29.7	15.5	8	120,000	4,700	29,416	23,316
			退職	39.6	9.4	34.4	16.6					
		按分率	2.2	8.0	9,600	6,200						
	支援分	賦課割合	一般	49.2	7.0	29.3	14.5	8	140,000	3,300	35,445	19,745
			退職	48.6	8.9	30.6	11.9					
		按分率	2.5	7.0	7,600	7,100						
25	医療分	賦課割合	一般	47.7	6.6	30.0	15.7	8	510,000	11,500	119,082	67,031
			退職	46.4	9.0	31.4	13.2					
		按分率	7.8	22.0	26,000	25,000						
	介護分	賦課割合	一般	48.8	6.4	29.3	15.5	8	120,000	4,700	28,850	23,269
			退職	39.0	9.6	34.3	17.1					
		按分率	2.2	8.0	9,600	6,200						
	支援分	賦課割合	一般	50.0	6.9	28.6	14.5	8	140,000	3,300	35,996	20,262
			退職	48.6	9.3	29.9	12.2					
		按分率	2.5	7.0	7,600	7,100						
26	医療分	賦課割合	一般	47.8	6.9	29.6	15.7	8	510,000	11,500	116,344	66,833
			退職	46.3	8.9	31.5	13.3					
		按分率	7.8	22.0	26,000	25,000						
	介護分	賦課割合	一般	48.7	6.2	29.4	15.7	8	140,000	4,700	29,094	23,739
			退職	39.8	9.8	33.4	17.0					
		按分率	2.2	8.0	9,600	6,200						
	支援分	賦課割合	一般	50.0	7.1	28.3	14.6	8	160,000	3,300	35,799	20,565
			退職	48.4	9.3	30.0	12.3					
		按分率	2.5	7.0	7,600	7,100						
27	医療分	賦課割合	一般	51.5	6.0	27.5	15.0	8	520,000	11,900	120,307	70,366
			退職	47.7	8.2	31.3	12.8					
		按分率	9.2	22.0	26,700	26,000						
	介護分	賦課割合	一般	52.6	4.8	27.5	15.1	8	160,000	5,000	30,928	25,623
			退職	39.9	8.0	33.9	18.2					
		按分率	2.8	8.0	10,200	6,700						
	支援分	賦課割合	一般	52.5	6.0	27.8	13.7	8	170,000	3,700	38,539	22,541
			退職	48.6	8.2	31.5	11.7					
		按分率	3.0	7.0	8,600	7,600						
28	医療分	賦課割合	一般	50.7	6.3	27.8	15.2	8	540,000	11,900	134,608	78,680
			退職	51.0	8.3	29.5	11.2					
		按分率	9.2	22.0	26,700	26,000						
	介護分	賦課割合	一般	51.9	5.0	27.9	15.2	8	160,000	5,000	35,744	29,590
			退職	42.7	7.8	31.9	17.6					
		按分率	2.8	8.0	10,200	6,700						
	支援分	賦課割合	一般	51.8	6.3	28.1	13.8	8	190,000	3,700	43,495	25,423
			退職	51.9	8.2	29.6	10.3					
		按分率	3.0	7.0	8,600	7,600						

※ 平成28年度は当初賦課による。

10. 後期高齢者医療保険料概要

(1) 年度別調定額の推移

(単位:人・円)

区分	特別徴収		普通徴収		合計	
	被保険者	調定額	被保険者	調定額	被保険者	調定額
平成22年度	5,967	189,443,400	1,514	73,494,800	7,002	262,938,200
平成23年度	6,073	193,177,500	1,521	72,072,800	7,111	265,250,300
平成24年度	6,170	201,687,900	1,504	81,047,500	7,157	282,735,400
平成25年度	6,309	206,872,100	1,331	82,761,300	7,174	289,633,400
平成26年度	6,350	205,725,200	1,336	86,989,800	7,243	292,715,000
平成27年度	6,417	196,399,900	1,514	96,675,400	7,433	293,075,300
平成28年度	6,430	215,128,400	1,176	93,864,400	7,100	308,992,800

※ 平成28年度は当初調定による。

特徴・普徴の被保険者数は併徴の人数を含む。

(2) 年度別保険料額の算定

(単位:円)

年度	算出額 A	軽減額 (月割減額を含む) B	限度超過額 C	決定保険料 (端数処理後) D=A-B-C	減額 (転出者・減免) E	寒河江市保険料額 F=D-E
22	436,376,306	158,926,800	13,900,657	263,299,000	360,800	262,938,200
23	446,861,038	161,902,057	18,976,649	265,728,100	477,800	265,250,300
24	474,560,202	164,804,339	19,540,558	283,208,100	472,700	282,735,400
25	476,232,493	166,542,339	19,130,588	290,286,800	653,400	289,633,400
26	499,177,090	177,457,320	27,763,617	293,676,400	200,800	293,475,600
27	500,849,979	180,683,398	26,467,270	293,418,300	1,039,300	292,379,000

11. 介護保険料概要(第1号被保険者)

(1) 所得段階別調定状況

(単位:人)

区分	特別徴収		普通徴収		計		
	被保険者数	調定額(円)	被保険者数	調定額(円)	被保険者数	調定額(円)	
24	第1所得段階	29	642,260	19	563,420	48	1,205,680
	第2所得段階	1,064	26,406,800	163	3,568,120	1,227	29,974,920
	第3所得段階	1,190	45,242,050	61	2,169,910	1,251	47,411,960
	特例第4所得段階	2,663	123,552,970	226	7,877,560	2,889	131,430,530
	第4所得段階	2,620	135,552,520	97	3,254,320	2,717	138,806,840
	第5所得段階	1,587	94,231,370	231	9,579,790	1,818	103,811,160
	第6所得段階	964	61,845,200	116	5,092,040	1,080	66,937,240
	第7所得段階	737	56,191,000	142	6,973,340	879	63,164,340
	第8所得段階	124	10,053,900	37	1,802,000	161	11,855,900
計	10,978	553,718,070	1,092	40,880,500	12,070	594,598,570	
25	第1所得段階	27	662,660	24	666,340	51	1,329,000
	第2所得段階	1,082	27,339,260	140	3,073,440	1,222	30,412,700
	第3所得段階	1,268	48,650,390	64	2,077,290	1,332	50,727,680
	特例第4所得段階	2,545	117,973,680	215	7,514,960	2,760	125,488,640
	第4所得段階	2,729	141,042,120	90	3,713,160	2,819	144,755,280
	第5所得段階	1,653	98,617,600	241	9,311,910	1,894	107,929,510
	第6所得段階	1,011	64,703,080	118	5,222,570	1,129	69,925,650
	第7所得段階	801	61,261,350	129	7,198,410	930	68,459,760
	第8所得段階	137	11,059,220	41	2,488,980	178	13,548,200
計	11,253	571,309,360	1,062	41,267,060	12,315	612,576,420	
26	第1所得段階	30	726,660	26	596,820	56	1,323,480
	第2所得段階	1,142	28,620,120	164	3,363,140	1,306	31,983,260
	第3所得段階	1,414	54,269,670	58	1,912,970	1,472	56,182,640
	特例第4所得段階	2,434	113,281,140	187	6,411,760	2,621	119,692,900
	第4所得段階	2,802	144,809,180	93	3,625,620	2,895	148,434,800
	第5所得段階	1,710	101,945,780	232	8,926,570	1,942	110,872,350
	第6所得段階	1,051	67,523,090	128	5,553,910	1,179	73,077,000
	第7所得段階	812	62,376,610	149	7,479,550	961	69,856,160
	第8所得段階	166	13,512,050	36	2,056,750	202	15,568,800
計	11,561	587,064,300	1,073	39,927,090	12,634	626,991,390	
27	第1所得段階	1,242	35,677,180	153	4,030,660	1,395	39,707,840
	第2所得段階	786	38,953,380	37	1,512,560	823	40,465,940
	第3所得段階	722	35,673,680	34	1,293,120	756	36,966,800
	第4所得段階	2,351	138,747,230	241	10,304,100	2,592	149,051,330
	第5所得段階	2,902	192,303,840	113	5,351,800	3,015	197,655,640
	第6所得段階	1,729	136,786,900	239	12,988,300	1,968	149,775,200
	第7所得段階	1,172	99,760,470	155	9,166,300	1,327	108,926,770
	第8所得段階	477	46,826,420	93	6,021,370	570	52,847,790
	第9所得段階	453	50,716,620	82	7,034,900	535	57,751,520
計	11,834	775,445,720	1,147	57,703,110	12,981	833,148,830	
28	第1所得段階	1,220	35,931,300	96	3,056,260	1,316	38,987,560
	第2所得段階	807	40,182,420	19	1,083,240	826	41,265,660
	第3所得段階	686	34,461,940	19	964,900	705	35,426,840
	第4所得段階	2,286	137,342,080	94	5,541,720	2,380	142,883,800
	第5所得段階	2,993	200,365,920	49	3,555,300	3,042	203,921,220
	第6所得段階	1,925	153,736,220	103	8,226,460	2,028	161,962,680
	第7所得段階	1,221	106,205,220	66	4,966,520	1,287	111,171,740
	第8所得段階	510	50,998,380	33	3,296,420	543	54,294,800
	第9所得段階	472	53,398,280	43	4,943,100	515	58,341,380
計	12,120	812,621,760	522	35,633,920	12,642	848,255,680	

※ 被保険者は、特徴と普徴が併徴の場合は、「特徴」に計上。
 ただし、調定額は特徴、普徴の各々の実数である。
 平成28年度は当初調定(現年分)による。

(2)平成27年度収納状況

(単位:円・%)

区分	予算額	調定額	収入済額	収入率
特別徴収	760,554,000	775,445,720	775,495,030	100.0
普通徴収	50,966,000	65,138,970	53,332,150	81.9
合計	811,520,000	840,584,690	828,827,180	98.6

※ 普通徴収は滞繰分を含む。

(3)平成28年度段階別保険料

(単位:円)

第1段階	第2段階	第3段階	第4段階	第5段階	第6段階
基準額×0.45(軽減前0.5)	基準額×0.75	基準額×0.75	基準額×0.90	基準額×1.00	基準額×1.20
30,340	50,580	50,580	60,690	67,440	80,920

第7段階	第8段階	第9段階
基準額×1.30	基準額×1.50	基準額×1.70
87,670	101,160	114,640

※ 平成27年度及び平成28年度は、第1段階の該当者に対して公費(国・県・市)を投入し、負担割合を0.5から0.45に軽減。

VI 納 税

1 不納欠損総括表

(単位:円)

年度	税目	区分	不納欠損		地税法15条の7第4項		地税法15条の7第5項		地税法18条			
					納税義務消滅(停止3年)		納税義務消滅(即時)		(停止中消滅)		徴収権消滅(5年時効)	
			件数	金額	件数	金額	件数	金額	件数	金額	件数	金額
27	市民税	過	220	7,027,291	15	464,292	9	290,087	16	464,739	180	5,808,173
		現	4	185,381			4	185,381				
		計	224	7,212,672	15	464,292	13	475,468	16	464,739	180	5,808,173
	法人市民税	過	5	330,000							5	330,000
		現										
		計	5	330,000							5	330,000
	固定資産税	過	133	9,800,950	6	882,579	11	345,621	5	122,021	111	8,450,729
		現	6	304,179			6	304,179				
		計	139	10,105,129	6	882,579	17	649,800	5	122,021	111	8,450,729
	都市計画税	過		1,556,175		140,421		54,849		19,479		1,341,426
		現		47,592				47,592				
		計		1,603,767		140,421		102,441		19,479		1,341,426
	軽自動車税	過	168	838,200	9	46,200	81	437,600	12	62,000	66	292,400
		現	51	290,400			51	290,400				
		計	219	1,128,600	9	46,200	132	728,000	12	62,000	66	292,400
	市税計	過	526	19,552,616	30	1,533,492	101	1,128,157	33	668,239	362	16,222,728
		現	61	827,552			61	827,552				
		計	587	20,380,168	30	1,533,492	162	1,955,709	33	668,239	362	16,222,728
国民健康保険税	過	262	25,370,298	33	1,581,300	9	1,614,685	46	3,318,840	174	18,855,473	
	現											
	計	262	25,370,298	33	1,581,300	9	1,614,685	46	3,318,840	174	18,855,473	
年度	税目	区分	不納欠損		高齢医療確保法第160条 (徴収権消滅)							
			件数	金額	件数	金額						
27	後期高齢者保険料	過	17	769,500	17	769,500						
		現										
		計	17	769,500	17	769,500						
年度	税目	区分	不納欠損		介護保険法第200条 (徴収権消滅)							
			件数	金額	件数	金額						
27	介護保険料	過	91	2,785,730	91	2,785,730						
		現										
		計	91	2,785,730	91	2,785,730						

※件数は納付書数

2 滞納処分・執行停止調べ

(1) 税目別滞納処分税額調べ

(単位:円)

年度	区分	滞納処分税額		内訳			
				差押		交付要求	
		件数	金額	件数	金額	件数	金額
27	市県民税	38	4,551,771	31	4,028,601	7	523,170
	法人市民税						
	固定資産税・都市計画税	26	4,500,488	17	3,375,388	9	1,125,100
	軽自動車税	8	82,400	7	78,400	1	4,000
	国民健康保険税	26	4,506,600	24	4,436,500	2	70,100
	合計	65	13,641,259	53	11,918,889	12	1,722,370

※ 税目が重複しているものもあり、合計件数は実件数とする。

(2) 差押物件

(単位:円)

年度	区分	差押		解除	
		件数	金額	件数	金額
27	不動産				
	動産				
	債権	53	2,810,869		
	合計	53	2,810,869		

(3) 執行停止処分

(単位:円)

年度	区分	1号		2号		3号		合計	
		件数	金額	件数	金額	件数	金額	件数	金額
27	市県民税	15	800,339	35	1,512,000	26	2,439,095	76	4,751,434
	法人市民税								
	固定資産税・都市計画税	17	752,241	54	2,427,390	2	18,000	73	3,197,631
	軽自動車税	134	739,200	17	100,130	7	44,200	158	883,530
	国民健康保険税	9	1,614,685	100	5,507,659	9	518,612	118	7,640,956
	合計	175	3,906,465	206	9,547,179	44	3,019,907	425	16,473,551

※ 1号:滞納処分をする財産がない。

2号:滞納処分をすると著しく生活を窮迫させる。

3号:その所在、滞納処分できる財産がともに不明である。

3 納税相談実績

月	相談結果	H27			H26			H25		
		来所件数	電話件数	計	来所件数	電話件数	計	来所件数	電話件数	計
5月	直接納付	107		107	126		126	152		152
	納付書再発行	25	12	37	2	11	13	1	25	26
	分割納付約束	33	7	40	23	15	38	27	7	34
	後日納付約束	20	27	47	30	32	62	34	26	60
	その他	7	20	27	18	20	38	14	19	33
	小計	192	66	258	199	78	277	228	77	305
12月	直接納付	333		333	216		216	269		269
	納付書再発行	35	35	70	20	29	49	14	24	38
	分割納付約束	52	26	78	28	14	42	22	15	37
	後日納付約束	31	45	76	49	76	125	28	44	72
	その他	32	21	53	18	24	42	31	25	56
	小計	483	127	610	331	143	474	364	108	472
3月	直接納付	200		200	158		158	194		194
	納付書再発行	29	21	50	22	26	48	8	14	22
	分割納付約束	47	20	67	33	20	53	27	13	40
	後日納付約束	22	35	57	30	48	78	36	52	88
	その他	34	23	57	27	28	55	23	25	48
	小計	332	99	431	270	122	392	288	104	392
全体	直接納付	640		640	500		500	615		615
	納付書再発行	89	68	157	44	66	110	23	63	86
	分割納付約束	132	53	185	84	49	133	76	35	111
	後日納付約束	73	107	180	109	156	265	98	122	220
	その他	73	64	137	63	72	135	68	69	137
	合計	1007	292	1299	800	343	1143	880	289	1169