

平成 27 年度

税 務 概 要



寒 河 江 市

目 次

I 市の概況

| | | |
|---|------------|-----|
| 1 | 市の沿革 | 1 |
| 2 | 地 勢 | 1 |
| 3 | 方 位 | 1 |
| 4 | 人口・世帯数等の推移 | 2 |
| 5 | 産業別就業者数の推移 | 3 |
| 6 | 市の行政組織機構図 | 4 |
| 7 | 税務課事務分掌 | 5 |
| 8 | 税務機構と職員数 | 5・6 |

II 市税の総括

| | | |
|---|--------------------|----------|
| 1 | 歳入及び歳出決算額と市税決算額の推移 | 7 |
| 2 | 歳入及び歳出決算額構成図 | 7 |
| 3 | 平成26年度一般会計決算 | 8 |
| 4 | 平成27年度一般会計予算 | 9 |
| 5 | 市税等の税目別決算額 | 10・11 |
| 6 | 市税等の税目別決算額の推移 | 12・13・14 |
| 7 | 平成26年度税目別収納額 | 15 |
| 8 | 納税義務者数 | 15 |
| 9 | 納税義務者1人当たりの税額 | 15 |

III 市 民 税

| | | |
|---|-----------------|----|
| 1 | 個人市民税の年度別調定額の推移 | 16 |
| 2 | 個人市民税の業種別総所得金額等 | 16 |
| 3 | 個人市民税の業種別税額等 | 17 |
| 4 | 申告相談の状況 | 17 |
| 5 | 法人市民税の年度別調定額の推移 | 17 |
| 6 | 法人数等 | 18 |
| 7 | 法人市民税の業種別税割調べ | 19 |

IV 固定資産税・都市計画税

| | | |
|---|-------------------|----|
| 1 | 固定資産税の年度別調定額の推移 | 20 |
| 2 | 固定資産税の区分別最終調定額の推移 | 20 |
| 3 | 土地概況の推移 | 21 |
| 4 | 家屋概況の推移 | 22 |

| | | |
|-----|--|-----|
| 5 | 新增築家屋概況の推移 | 2 2 |
| 6 | 家屋の構成 | 2 3 |
| 7 | 償却資産概況の推移 | 2 4 |
| 8 | 寒河江市企業立地等の促進に関する固定資産税課税免除条例等に基づく免除額の推移 | 2 4 |
| 9 | 償却資産種類別構成 | 2 4 |
| 1 0 | 都市計画税の年度別調定額の推移 | 2 5 |
| 1 1 | 都市計画税概況の推移 | 2 5 |

V 諸 税

| | | |
|-----|----------------------|---------|
| 1 | 軽自動車税の年度別調定額の推移 | 2 6 |
| 2 | 軽自動車等の台数及び車種別調定額等の推移 | 2 6 |
| 3 | たばこ税の年度別調定額の推移 | 2 7 |
| 4 | たばこ税の年度別・月別調定額等の推移 | 2 7 |
| 5 | 入湯税の年度別調定額の推移 | 2 8 |
| 6 | 入湯税の年度別・月別調定額等の推移 | 2 8 |
| 7 | 国民健康保険税の年度別調定額の推移 | 2 8 |
| 8 | 国民健康保険税の所得区分別調定額等の推移 | 2 9・3 0 |
| 9 | 国民健康保険税の賦課割合等 | 3 1 |
| 1 0 | 後期高齢者医療保険料概要 | 3 2 |
| 1 1 | 介護保険料概要 | 3 3・3 4 |

VI 納 税

| | | |
|---|-------------|-----|
| 1 | 不納欠損総括表 | 3 5 |
| 2 | 滞納処分・執行停止調べ | 3 6 |
| 3 | 納税相談実績 | 3 7 |

I 市の概況

1. 市の沿革

寒河江市の成立は、平安時代の末期、天仁元年(1108年)関白藤原忠実が地頭に任ぜられてからで、鎌倉時代に大江広元の所領となったが、室町時代に入り18代高基が最上義光と戦って敗れてから最上氏の所領となった。

最上氏改易後、鳥居左京の領となったが転封とともに徳川幕府の直轄地となった。明治11年の郡区町村編成法によって西村山郡に属することとなり、郡役所が開設された。明治22年には、町村制施行により域内4ヶ村が合併して寒河江ほか6村が誕生した。寒河江に桜桃が普及し始めたのは、この頃である。明治26年に寒河江が、33年には白岩村が町制を施行した。

昭和29年8月1日合併促進法により寒河江、西根、柴橋、高松、醍醐の1町4村が合併し、寒河江市が発足した。同年11月に白岩町、三泉村が寒河江市に編入され現在に至っている。

2. 地 勢

本市は、山形県の中央部、村山盆地の西部に位置する市域面積139.03km²の内陸田園都市である。東には奥羽山脈、西には磐梯朝日国立公園の一角を占める朝日連峰及び月山が眺望され、優れた自然景観に恵まれている。

北端には村山市及び大蔵村との境界を成す標高 1,461.7mの葉山を有し、市平野部の北部を東に流れる寒河江川と南部から東部にかけて流れる最上川が市の北東部で合流している。

長岡山の周囲は寒河江川による段丘地形が発達し、南部地区及び西根地区とつながる市街地が形成されている。

本市の気候は、典型的な内陸型気候で夏と冬の気温差が大きい。降雪期間は12月から3月であるが、多雪地帯である山形県の中では比較的雪の少ない地域となっている。

3. 方 位

| 市役所所在地 | | 極 所 の 経 緯 度 | | | | | |
|----------------------------|-------|-------------|----------------|----------|-----|-------------|---------|
| 地 名 | 経 緯 度 | 方 位 | 地 名 | 東 経 | 方 位 | 地 名 | 北 緯 |
| 寒河江市 中央一丁 目9番45 号 | 東経 | 東 | 大字日田元 新田字下野 | 140° 19' | 南 | 大字島字 皿沼南 | 38° 21' |
| | 北緯 | | | | | | |

4. 人口・世帯数等の推移

(単位:人)

| 年次 | 世帯 | 人口 | | | 1世帯当たりの人員 |
|-------|--------|--------|--------|--------|-----------|
| | | 総数 | 男 | 女 | |
| 昭和50年 | 9,195 | 39,589 | 19,059 | 20,530 | 4.31 |
| 55 | 9,718 | 41,222 | 19,983 | 21,239 | 4.24 |
| 60 | 10,036 | 42,006 | 20,337 | 21,669 | 4.19 |
| 平成2年 | 10,316 | 42,403 | 20,542 | 21,861 | 4.11 |
| 7 | 10,903 | 43,203 | 20,940 | 21,933 | 4.08 |
| 8 | 11,110 | 43,314 | 20,992 | 22,040 | 4.06 |
| 9 | 11,290 | 43,507 | 21,110 | 22,052 | 4.02 |
| 10 | 11,463 | 43,698 | 21,221 | 22,148 | 4.01 |
| 11 | 11,672 | 43,947 | 21,312 | 22,263 | 3.96 |
| 12 | 11,831 | 44,016 | 21,354 | 22,662 | 3.72 |
| 13 | 11,961 | 44,121 | 21,369 | 22,752 | 3.69 |
| 14 | 12,114 | 44,127 | 21,368 | 22,759 | 3.64 |
| 15 | 12,244 | 44,119 | 21,397 | 22,722 | 3.60 |
| 16 | 12,389 | 44,144 | 21,407 | 22,737 | 3.56 |
| 17 | 12,611 | 44,170 | 21,387 | 22,783 | 3.50 |
| 18 | 12,693 | 44,027 | 21,309 | 22,718 | 3.47 |
| 19 | 12,876 | 43,909 | 21,281 | 22,628 | 3.41 |
| 20 | 12,999 | 43,796 | 21,225 | 22,571 | 3.37 |
| 21 | 13,060 | 43,589 | 21,225 | 22,571 | 3.34 |
| 22 | 13,087 | 43,365 | 21,004 | 22,361 | 3.31 |
| 23 | 13,075 | 43,107 | 20,952 | 22,155 | 3.30 |
| 24 | 13,223 | 42,896 | 20,846 | 22,050 | 3.24 |
| 25 | 13,358 | 42,708 | 20,745 | 21,963 | 3.20 |
| 26 | 13,460 | 42,478 | 20,643 | 21,835 | 3.16 |
| 27 | 13,548 | 42,109 | 20,456 | 21,653 | 3.11 |

※資料は、市民生活課(世帯人口調べ)各年3月末日現在

5. 産業別就業者数の推移

(単位:人・%)

| 区 分 | 平成12年 | | 平成17年 | | 平成22年 | |
|-------------------------------|--------|-------|--------|-------|--------|-------|
| | 総 数 | 構成比 | 総 数 | 構成比 | 総 数 | 構成比 |
| 第 1 次 産 業 | 2,873 | 12.6 | 2,729 | 12.3 | 2,232 | 10.6 |
| 農 業 | 2,845 | 12.5 | 2,706 | 12.2 | 2,187 | 10.4 |
| 林 業 | 28 | 0.1 | 22 | 0.1 | 45 | 0.2 |
| 漁 業 | 0 | 0.0 | 1 | 0.0 | — | — |
| 第 2 次 産 業 | 8,857 | 38.9 | 7,751 | 34.8 | 7,233 | 34.4 |
| 鉱 業 | 33 | 0.1 | 13 | 0.1 | 14 | 0.1 |
| 建 設 業 | 2,613 | 11.5 | 2,185 | 9.8 | 1,822 | 8.7 |
| 製 造 業 | 6,211 | 27.3 | 5,553 | 25.0 | 5,397 | 25.7 |
| 第 3 次 産 業 | 11,004 | 48.4 | 11,728 | 52.7 | 11,523 | 54.8 |
| 電気・ガス・熱供給・水道業 | 108 | 0.5 | 100 | 0.4 | 108 | 0.5 |
| ※情報通信業 | — | — | 164 | 0.7 | 124 | 0.6 |
| ※運輸業(12年以前は運輸・通信業) | 861 | 3.8 | 699 | 3.1 | 763 | 3.6 |
| ※卸売・小売業(12年以前は卸売・ 小売業、飲食店) | 3,905 | 17.2 | 3,268 | 14.7 | 3,191 | 15.2 |
| ※飲食店、宿泊業 | — | — | 799 | 3.6 | 831 | 4.0 |
| 金融・保険業 | 429 | 1.9 | 403 | 1.8 | 369 | 1.8 |
| 不動産業 | 77 | 0.3 | 77 | 0.3 | 192 | 0.9 |
| サービス業 | 4,802 | 21.1 | — | — | — | — |
| ※医療、福祉 | — | — | 1,855 | 8.3 | 2,134 | 10.1 |
| ※教育、学習支援業 | — | — | 889 | 4.0 | 838 | 4.0 |
| ※複合サービス事業 | — | — | 313 | 1.4 | 258 | 1.2 |
| ※ A | — | — | 2,370 | 10.7 | 749 | 3.6 |
| ※ B | 822 | 3.6 | 791 | 3.6 | 818 | 3.9 |
| ※ C | — | — | — | — | 400 | 1.9 |
| ※ D | — | — | — | — | 748 | 3.6 |
| 分類不能の産業 | 17 | 0.1 | 39 | 0.2 | 39 | 0.2 |
| 合 計 | 22,751 | 100.0 | 22,247 | 100.0 | 21,027 | 100.0 |

資料:国勢調査

注:※は平成14年3月に産業分類が改定されているため平成17年から分類があるもの。

A:サービス業(他に分類されないもの)H22から細分化、B:公務(他に分類されないもの)、

C:学術研究, 専門・技術サービス業(H22から分類)、D:生活関連サービス業, 娯楽業(H22から分類)

6. 市の行政組織機構図

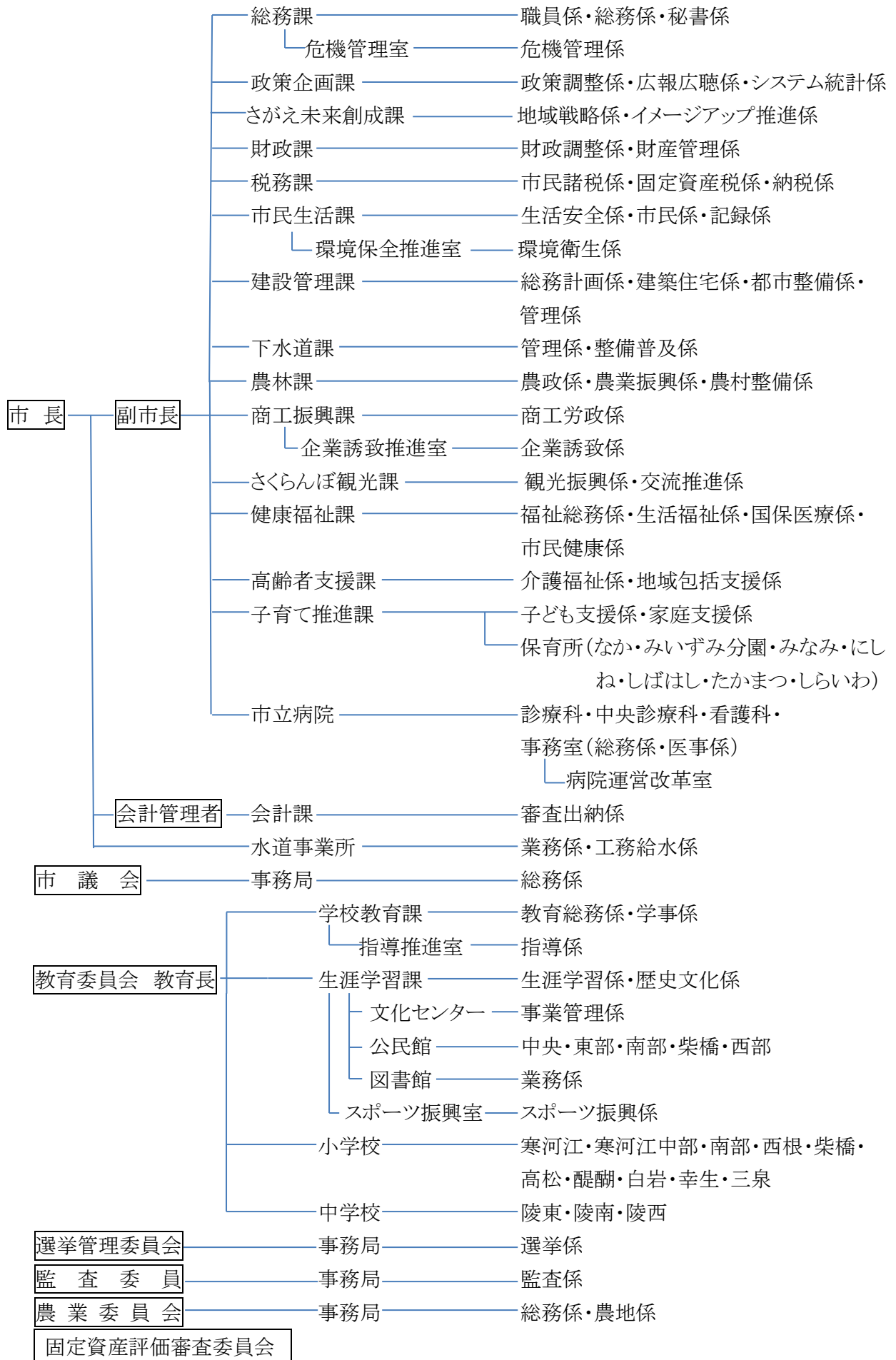

7. 税務課事務分掌

市民諸税係

- (1) 市民税の調査及び賦課に関すること。
- (2) 軽自動車税、たばこ税、鉱産税、入湯税及び国民健康保険税の調査並びに賦課に関すること。
- (3) 介護保険料及び後期高齢者医療保険料の賦課等に関すること。
- (4) 納税、資産及び所得証明に関すること。
- (5) 課内の庶務に関すること。

固定資産税係

- (1) 固定資産税、特別土地保有税及び都市計画税の調査並びに賦課に関すること。
- (2) 固定資産の評価に関すること。
- (3) 台帳及び図面の閲覧に関すること。

納税係

- (1) 市税並びに介護保険料及び後期高齢者医療保険料の徴収に関すること。
- (2) 納税等の相談及び指導に関すること。
- (3) 滞納処分に関すること。
- (4) 市税等の欠損処分及び執行停止に関すること。

8. 税務機構と職員数

(単位:人)

| 区分 | 課長 | 課長補佐 | 主査 | 係長 | 主任 | 主事 | 嘱託 | 計 |
|------|----|------|----|----|----|----|----|----|
| 課長 | 1 | | | | | | | 1 |
| 市民諸税 | | 1 | | 1 | 3 | 4 | | 9 |
| 固定資産 | | 1 | 1 | | 1 | 4 | | 7 |
| 納税 | | | 1 | 1 | 1 | 2 | 2 | 7 |
| 計 | 1 | 2 | 2 | 2 | 5 | 10 | 2 | 24 |

職員の年齢(平成27年4月1日現在)

(単位:人)

| 区 分 | 24歳以下 | 25～30 | 31～35 | 36～39 | 40～45 | 46～49 | 50～54 | 55～ | 平均(歳) |
|-----|-------|-------|-------|-------|-------|-------|-------|-----|-------|
| 員 数 | 3 | 6 | 2 | 6 | 1 | 3 | 1 | 2 | 36.2 |

税務経験年数(通算・平成27年4月1日現在)

(単位:人)

| 年 数 | 0 | 1 | 2 | 3 | 4 | 5～6 | 7～9 | 10～ | 平均(年) |
|-----|---|---|---|---|---|-----|-----|-----|-------|
| 職員数 | 7 | 6 | 3 | 1 | 4 | 2 | 1 | 0 | 2.0 |

Ⅱ 市税の総括

1. 歳入及び歳出決算額と市税決算額の推移(一般会計)

(単位:千円・%)

| 区分 | | 年度 | 23 | 24 | 25 | 26 | 27 |
|----------------|----|----|------------|------------|------------|------------|------------|
| 歳入 | | | 16,031,589 | 16,163,711 | 17,004,144 | 16,255,282 | 15,590,000 |
| 歳出 | | | 15,351,958 | 15,573,506 | 16,422,258 | 15,641,605 | 15,590,000 |
| 差引 | | | 679,631 | 590,205 | 581,886 | 613,677 | 0 |
| 対前年増 加率(%) | 歳入 | | △ 0.5 | 0.8 | 5.2 | △ 4.4 | △ 4.1 |
| | 歳出 | | 0.0 | 1.4 | 5.4 | △ 4.8 | △ 0.3 |
| | 市税 | | 0.2 | 0.4 | 0.7 | 1.4 | △ 4.2 |
| 市税 | | | 5,011,469 | 5,031,756 | 5,069,041 | 5,142,134 | 4,925,818 |
| 歳入決算額に占める市税の割合 | | | 31.3 | 31.1 | 29.8 | 31.6 | 31.6 |

※ 平成27年度は、当初予算額。

2. 歳入及び歳出決算額構成図(平成26年度一般会計)

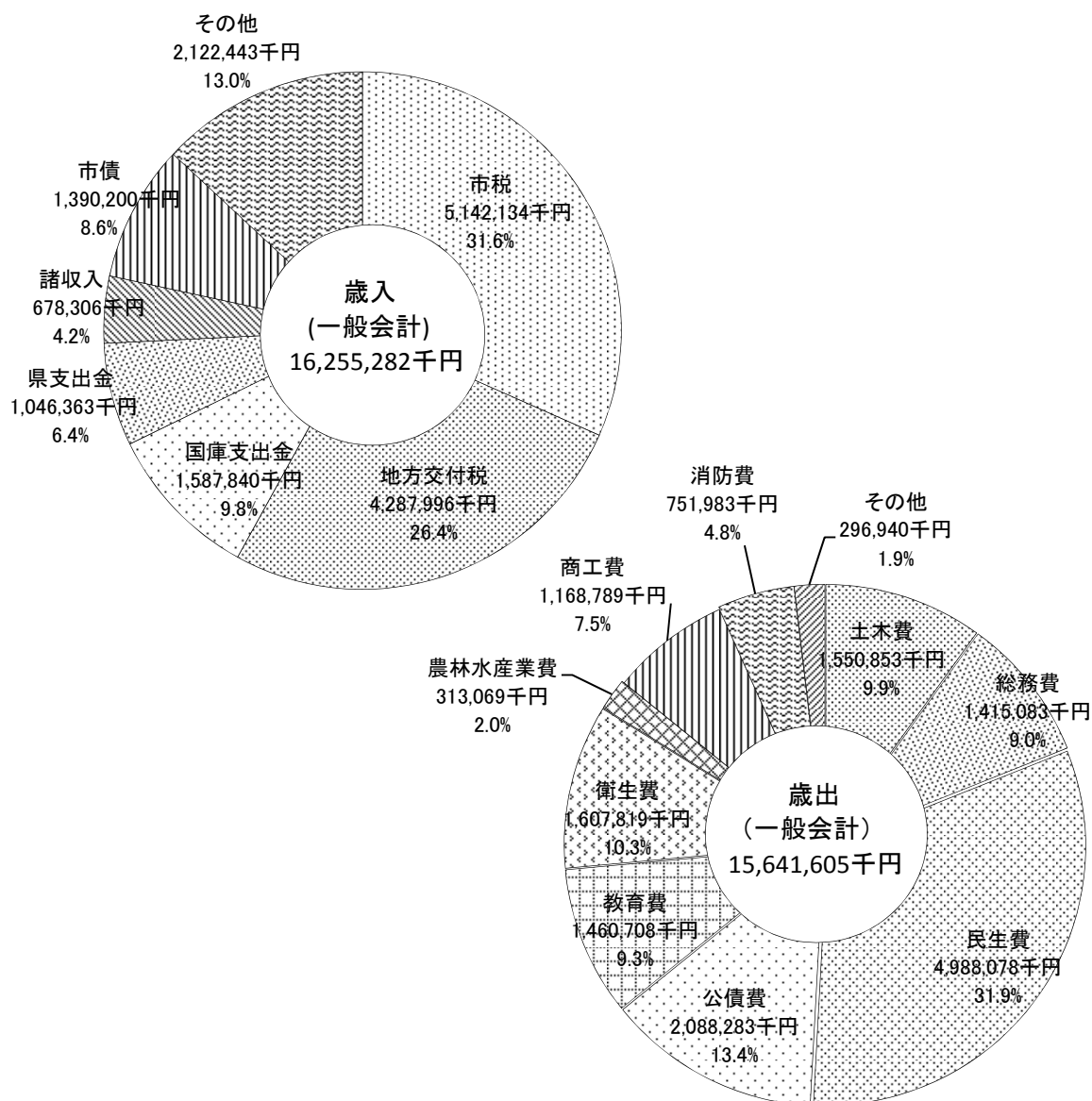

3. 平成26年度一般会計決算

(単位:円)

| 歳 入 | | | | 歳 出 | | |
|-------------|-------|----------------|--------|-----------|----------------|--------|
| 科 目 | | 決算額 | 構成比(%) | 科 目 | 決算額 | 構成比(%) |
| 市 税 | | 5,142,133,867 | 31.6 | 議 会 費 | 196,252,510 | 1.3 |
| | 市 民 税 | 2,062,404,853 | | 総 務 費 | 1,415,083,163 | 9.0 |
| | 固定資産税 | 2,302,047,713 | | 民 生 費 | 4,988,078,429 | 31.9 |
| | 軽自動車税 | 104,584,600 | | 衛 生 費 | 1,607,818,862 | 10.3 |
| | たばこ税 | 301,100,045 | | 労 働 費 | 41,622,533 | 0.3 |
| | 入 湯 税 | 8,409,375 | | 農林水産業費 | 313,068,627 | 2.0 |
| | 都市計画税 | 363,587,281 | | 商 工 費 | 1,168,788,742 | 7.5 |
| 地方譲与税 | | 128,729,000 | 0.8 | 土 木 費 | 1,550,853,108 | 9.9 |
| 利子割交付金 | | 8,971,000 | 0.1 | 消 防 費 | 751,982,500 | 4.8 |
| 配当割交付金 | | 19,602,000 | 0.1 | 教 育 費 | 1,460,708,142 | 9.3 |
| 株式等譲渡所得割交付金 | | 10,675,000 | 0.1 | 災 害 復 旧 費 | 59,064,924 | 0.4 |
| 地方消費税交付金 | | 476,521,000 | 2.9 | 公 債 費 | 2,088,283,101 | 13.4 |
| 自動車取得税交付金 | | 17,582,000 | 0.1 | 予 備 費 | | 0.0 |
| 地方特例交付金 | | 22,040,000 | 0.1 | | | |
| 地方交付税 | | 4,287,996,000 | 26.4 | | | |
| 交通安全対策特別交付金 | | 7,548,000 | 0.0 | | | |
| 分担金及び負担金 | | 275,990,950 | 1.7 | | | |
| 使用料及び手数料 | | 91,544,940 | 0.6 | | | |
| 国庫支出金 | | 1,587,839,927 | 9.8 | | | |
| 県 支 出 金 | | 1,046,363,548 | 6.4 | | | |
| 財 産 収 入 | | 262,839,147 | 1.6 | | | |
| 寄 付 金 | | 27,304,082 | 0.2 | | | |
| 繰 入 金 | | 481,209,768 | 3.0 | | | |
| 繰 越 金 | | 291,886,147 | 1.8 | | | |
| 諸 収 入 | | 678,305,870 | 4.2 | | | |
| 市 債 | | 1,390,200,000 | 8.6 | | | |
| 合 計 | | 16,255,282,246 | 100.0 | | 15,641,604,641 | 100.0 |

4. 平成27年度一般会計予算(当初)

(単位:千円)

| 歳 入 | | | | 歳 出 | | |
|-----------------------|-----------|------------|--------|-------------|------------|--------|
| 科 | 目 | 予算額 | 構成比(%) | 科 目 | 予算額 | 構成比(%) |
| 市 | 税 | 4,925,818 | 31.6 | 議 会 費 | 196,176 | 1.3 |
| | 市 民 税 | 1,993,968 | | 総 務 費 | 1,674,082 | 10.7 |
| | 固 定 資 産 税 | 2,178,876 | | 民 生 費 | 5,134,312 | 32.9 |
| | 軽 自 動 車 税 | 110,757 | | 衛 生 費 | 1,374,535 | 8.8 |
| | た ば こ 税 | 289,365 | | 労 働 費 | 46,413 | 0.3 |
| | 入 湯 税 | 8,508 | | 農 林 水 産 業 費 | 371,797 | 2.4 |
| | 都 市 計 画 税 | 344,344 | | 商 工 費 | 933,376 | 6.0 |
| 地 方 譲 与 税 | | 127,000 | 0.8 | 土 木 費 | 1,795,155 | 11.5 |
| 利 子 割 交 付 金 | | 9,200 | 0.1 | 消 防 費 | 480,942 | 3.1 |
| 配 当 割 交 付 金 | | 10,500 | 0.1 | 教 育 費 | 1,429,276 | 9.2 |
| 株 式 等 譲 渡 所 得 割 交 付 金 | | 45,000 | 0.3 | 災 害 復 旧 費 | 1,648 | 0.0 |
| 地 方 消 費 税 交 付 金 | | 716,000 | 4.6 | 公 債 費 | 2,122,288 | 13.6 |
| 自 動 車 取 得 税 交 付 金 | | 18,000 | 0.1 | 予 備 費 | 30,000 | 0.2 |
| 地 方 特 例 交 付 金 | | 21,000 | 0.1 | | | |
| 地 方 交 付 税 | | 4,130,000 | 26.5 | | | |
| 交 通 安 全 対 策 特 別 交 付 金 | | 8,500 | 0.1 | | | |
| 分 担 金 及 び 負 担 金 | | 297,171 | 1.9 | | | |
| 使 用 料 及 び 手 数 料 | | 85,130 | 0.5 | | | |
| 国 庫 支 出 金 | | 1,770,991 | 11.4 | | | |
| 県 支 出 金 | | 970,164 | 6.2 | | | |
| 財 産 収 入 | | 47,074 | 0.3 | | | |
| 寄 付 金 | | 100,100 | 0.6 | | | |
| 繰 入 金 | | 349,151 | 2.2 | | | |
| 繰 越 金 | | 100,000 | 0.6 | | | |
| 諸 収 入 | | 649,901 | 4.2 | | | |
| 市 債 | | 1,209,300 | 7.8 | | | |
| 合 計 | | 15,590,000 | 100.0 | | 15,590,000 | 100.0 |

5. 市税等の税目別決算額(歳入)

平成26年度

(単位：円・%)

| 項 目 | | 予算額 | 調定額(A) | 収入済額(B) | (A) - (B) | 収入率 | | |
|--------------------------|-----------------------------|---------------|---------------|---------------|---------------|---------------|------------|-------|
| 市 民 税 (A) + (B) | 現年度 | 2,041,431,000 | 2,064,674,481 | 2,046,221,246 | 18,453,235 | 99.11 | | |
| | 滞繰分 | 17,035,000 | 106,421,708 | 16,183,607 | 90,238,101 | 15.21 | | |
| | 個 人 (A) | 現年度 | 1,641,945,000 | 1,633,096,081 | 1,615,752,297 | 17,343,784 | 98.94 | |
| | | 滞繰分 | 16,499,000 | 102,155,091 | 15,533,307 | 86,621,784 | 15.21 | |
| | 法 人 (B) | 現年度 | 399,486,000 | 431,578,400 | 430,468,949 | 1,109,451 | 99.74 | |
| | | 滞繰分 | 536,000 | 4,266,617 | 650,300 | 3,616,317 | 15.24 | |
| 固 定 資 産 税 (F) + (G) | 現年度 | 2,246,359,000 | 2,316,052,100 | 2,279,209,667 | 36,842,433 | 98.41 | | |
| | 滞繰分 | 24,677,000 | 171,392,287 | 22,838,046 | 148,554,241 | 13.33 | | |
| | 純固定資産税 (F) = (C)+(D)+(E) | 現年度 | 2,236,847,000 | 2,306,540,000 | 2,269,697,567 | 36,842,433 | 98.40 | |
| | | 滞繰分 | 24,677,000 | 171,392,287 | 22,838,046 | 148,554,241 | 13.33 | |
| | | 土 地 (C) | 現年度 | 732,201,000 | 746,535,600 | 734,611,164 | 11,924,436 | 98.40 |
| | | | 滞繰分 | 8,077,675 | 55,472,892 | 7,391,770 | 48,081,122 | 13.33 |
| | | 家 屋 (D) | 現年度 | 1,098,935,000 | 1,125,405,600 | 1,107,429,463 | 17,976,137 | 98.40 |
| | | | 滞繰分 | 12,123,502 | 83,625,621 | 11,143,126 | 72,482,495 | 13.33 |
| | 償却資産 (E) | 現年度 | 405,711,000 | 434,598,800 | 427,656,940 | 6,941,860 | 98.40 | |
| | | 滞繰分 | 4,475,823 | 32,293,774 | 4,303,150 | 27,990,624 | 13.33 | |
| | 交 付 金 (G) | 現年度 | 9,512,000 | 9,512,100 | 9,512,100 | | 100.00 | |
| | | 滞繰分 | | | | | | |
| 軽 自 動 車 税 | 現年度 | 102,655,000 | 105,184,200 | 103,442,200 | 1,742,000 | 98.34 | | |
| | 滞繰分 | 1,002,000 | 5,291,533 | 1,142,400 | 4,149,133 | 21.59 | | |
| た ば こ 税 | 現年度 | 305,160,000 | 301,100,045 | 301,100,045 | | 100.00 | | |
| | 滞繰分 | | | | | | | |
| 入 湯 税 | 現年度 | 6,228,000 | 8,409,375 | 8,409,375 | | 100.00 | | |
| | 滞繰分 | | | | | | | |
| 都 市 計 画 税 (J)=(H)+(I) | 現年度 | 356,695,000 | 364,389,200 | 359,979,307 | 4,409,893 | 98.79 | | |
| | 滞繰分 | 3,996,000 | 29,154,524 | 3,607,974 | 25,546,550 | 12.38 | | |
| | 土 地 (H) | 現年度 | 164,778,000 | 168,612,700 | 166,572,124 | 2,040,576 | 98.79 | |
| | | 滞繰分 | 1,845,983 | 13,490,584 | 1,669,507 | 11,821,077 | 12.38 | |
| | 家 屋 (I) | 現年度 | 191,917,000 | 195,776,500 | 193,407,183 | 2,369,317 | 98.79 | |
| | | 滞繰分 | 2,150,017 | 15,663,940 | 1,938,467 | 13,725,473 | 12.38 | |
| 市 税 合 計 | 現年度 | 5,058,528,000 | 5,159,809,401 | 5,098,361,840 | 61,447,561 | 98.81 | | |
| | 滞繰分 | 46,710,000 | 312,260,052 | 43,772,027 | 268,488,025 | 14.02 | | |
| | 計 | 5,105,238,000 | 5,472,069,453 | 5,142,133,867 | 329,935,586 | 93.97 | | |
| 国民健康保険税 (一 般) | 現年度 | 824,048,000 | 902,201,844 | 826,559,700 | 75,642,144 | 91.62 | | |
| | 滞繰分 | 27,000,000 | 323,661,944 | 44,249,936 | 279,412,008 | 13.67 | | |
| 国民健康保険税 (退 職 者) | 現年度 | 119,539,000 | 105,932,656 | 102,738,930 | 3,193,726 | 96.99 | | |
| | 滞繰分 | 1,200,000 | 21,606,418 | 4,715,561 | 16,890,857 | 21.82 | | |
| 国民健康保険税 (合 計) | 現年度 | 943,587,000 | 1,008,134,500 | 929,298,630 | 78,835,870 | 92.18 | | |
| | 滞繰分 | 28,200,000 | 345,268,362 | 48,965,497 | 296,302,865 | 14.18 | | |
| | 計 | 971,787,000 | 1,353,402,862 | 978,264,127 | 375,138,735 | 72.28 | | |
| 後期高齢保険料 (特別徴収) | 現年度 | 216,106,000 | 205,725,200 | 205,749,400 | △ 24,200 | 100.01 | | |
| | 滞繰分 | | | | | | | |
| 後期高齢保険料 (普通徴収) | 現年度 | 75,929,000 | 87,608,800 | 86,502,400 | 1,106,400 | 98.74 | | |
| | 滞繰分 | 800,000 | 1,717,440 | 577,340 | 1,140,100 | 33.62 | | |
| 後期高齢保険料 (合 計) | 現年度 | 292,035,000 | 293,334,000 | 292,251,800 | 1,082,200 | 99.63 | | |
| | 滞繰分 | 800,000 | 1,717,440 | 577,340 | 1,140,100 | 33.62 | | |
| | 計 | 292,835,000 | 295,051,440 | 292,829,140 | 2,222,300 | 99.25 | | |
| 介護保険料 (特別徴収) | 現年度 | 583,113,000 | 587,063,920 | 587,150,540 | △ 86,620 | 100.01 | | |
| | 滞繰分 | | | | | | | |
| 介護保険料 (普通徴収) | 現年度 | 25,006,000 | 39,927,470 | 35,997,230 | 3,930,240 | 90.16 | | |
| | 滞繰分 | 773,000 | 6,816,580 | 808,310 | 6,008,270 | 11.86 | | |
| 介護保険料 (合 計) | 現年度 | 608,119,000 | 626,991,390 | 623,147,770 | 3,843,620 | 99.39 | | |
| | 滞繰分 | 773,000 | 6,816,580 | 808,310 | 6,008,270 | 11.86 | | |
| | 計 | 608,892,000 | 633,807,970 | 623,956,080 | 9,851,890 | 98.45 | | |

※ 数字単位未満については四捨五入

(単位：円)

| 項 目 | | 不納欠損額 | 還付未済額 | 収入未済額 | |
|--------------------------|-----------------------------|------------|------------|-------------|-------------|
| 市 民 税 (A) + (B) | 現年度 | 434,391 | 4,856 | 18,023,700 | |
| | 滞繰分 | 11,876,731 | | 78,361,370 | |
| | 個 人 (A) | 現年度 | 426,540 | 4,856 | 16,922,100 |
| | | 滞繰分 | 11,407,831 | | 75,213,953 |
| | 法 人 (B) | 現年度 | 7,851 | | 1,101,600 |
| | | 滞繰分 | 468,900 | | 3,147,417 |
| 固 定 資 産 税 (F) + (G) | 現年度 | 896,302 | | 35,946,131 | |
| | 滞繰分 | 28,296,896 | | 120,257,345 | |
| | 純固定資産税 (F) = (C)+(D)+(E) | 現年度 | 896,302 | | 35,946,131 |
| | | 滞繰分 | 28,296,896 | | 120,257,345 |
| | 土 地 (C) | 現年度 | | | |
| | | 滞繰分 | | | |
| | 家 屋 (D) | 現年度 | | | |
| | | 滞繰分 | | | |
| | 償却資産 (E) | 現年度 | | | |
| | | 滞繰分 | | | |
| 交 付 金 (G) | 現年度 | | | | |
| | 滞繰分 | | | | |
| 軽自動車税 | 現年度 | 231,400 | | 1,510,600 | |
| | 滞繰分 | 837,400 | | 3,311,733 | |
| たばこ税 | 現年度 | | | | |
| | 滞繰分 | | | | |
| 入湯税 | 現年度 | | | | |
| | 滞繰分 | | | | |
| 都 市 計 画 税 (J)=(H)+(I) | 現年度 | 141,598 | | 4,268,295 | |
| | 滞繰分 | 4,467,347 | | 21,079,203 | |
| | 土 地 (H) | 現年度 | | | |
| | | 滞繰分 | | | |
| 家 屋 (I) | 現年度 | | | | |
| | 滞繰分 | | | | |
| 市 税 合 計 | 現年度 | 1,703,691 | 4,856 | 59,748,726 | |
| | 滞繰分 | 45,478,374 | | 223,009,651 | |
| | 計 | 47,182,065 | 4,856 | 282,758,377 | |
| 国民健康保険税 (一般) | 現年度 | 440,200 | 20,600 | 75,222,544 | |
| | 滞繰分 | 50,287,645 | | 229,124,363 | |
| 国民健康保険税 (退職者) | 現年度 | | | 3,193,726 | |
| | 滞繰分 | 3,701,672 | | 13,189,185 | |
| 国民健康保険税 (合計) | 現年度 | 440,200 | 20,600 | 78,416,270 | |
| | 滞繰分 | 53,989,317 | | 242,313,548 | |
| | 計 | 54,429,517 | 20,600 | 320,729,818 | |
| 後期高齢保険料 (特別徴収) | 現年度 | | 24,200 | | |
| | 滞繰分 | | | | |
| 後期高齢保険料 (普通徴収) | 現年度 | | 5,200 | 1,111,600 | |
| | 滞繰分 | 251,600 | | 888,500 | |
| 後期高齢保険料 (合計) | 現年度 | | 29,400 | 1,111,600 | |
| | 滞繰分 | 251,600 | | 888,500 | |
| | 計 | 251,600 | 29,400 | 2,000,100 | |
| 介護保険料 (特別徴収) | 現年度 | | 86,620 | | |
| | 滞繰分 | | | | |
| 介護保険料 (普通徴収) | 現年度 | | 7,000 | 3,937,240 | |
| | 滞繰分 | 2,509,270 | | 3,499,000 | |
| 介護保険料 (合計) | 現年度 | | 93,620 | 3,937,240 | |
| | 滞繰分 | 2,509,270 | | 3,499,000 | |
| | 計 | 2,509,270 | 93,620 | 7,436,240 | |

6. 市税等の税目別決算額の推移(歳入、過去3ヶ年)

平成23年度

(単位:円・%)

| 項 目 | | 予算額 | 調定額(a) | 収入済額(b) | (a) - (b) | 収入率 | |
|--------------------------|---------------------------|---------------|---------------|---------------|---------------|-------------|-------|
| 市 民 税 (A)+(B) | 現年度 | 1,857,619,000 | 1,866,166,720 | 1,840,238,362 | 25,928,358 | 98.61 | |
| | 滞繰分 | 14,653,000 | 108,086,404 | 15,549,601 | 92,536,803 | 14.39 | |
| | 個 人 (A) | 現年度 | 1,496,614,000 | 1,502,561,620 | 1,477,891,662 | 24,669,958 | 98.36 |
| | | 滞繰分 | 14,109,000 | 103,615,104 | 14,546,471 | 89,068,633 | 14.04 |
| 法 人 (B) | 現年度 | 361,005,000 | 363,605,100 | 362,346,700 | 1,258,400 | 99.65 | |
| | 滞繰分 | 544,000 | 4,471,300 | 1,003,130 | 3,468,170 | 22.43 | |
| 固 定 資 産 税 (F)+(G) | 現年度 | 2,348,666,000 | 2,417,170,500 | 2,367,032,709 | 50,137,791 | 97.93 | |
| | 滞繰分 | 24,001,000 | 186,629,411 | 24,570,916 | 162,058,495 | 13.17 | |
| | 純固定資産税 (F)=(C)+(D)+(E) | 現年度 | 2,339,021,000 | 2,407,524,900 | 2,357,387,109 | 50,137,791 | 97.92 |
| | | 滞繰分 | 24,001,000 | 186,629,411 | 24,570,916 | 162,058,495 | 13.17 |
| | 土 地 (C) | 現年度 | 774,400,579 | 795,809,800 | 779,236,702 | 16,573,098 | 97.92 |
| | | 滞繰分 | 7,946,226 | 61,690,541 | 8,121,941 | 53,568,600 | 13.17 |
| | 家 屋 (D) | 現年度 | 1,150,159,538 | 1,178,715,400 | 1,154,168,121 | 24,547,279 | 97.92 |
| | | 滞繰分 | 11,801,937 | 91,373,078 | 12,029,831 | 79,343,247 | 13.17 |
| | 償却資産 (E) | 現年度 | 414,460,883 | 432,999,700 | 423,982,286 | 9,017,414 | 97.92 |
| | | 滞繰分 | 4,252,837 | 33,565,792 | 4,419,144 | 29,146,648 | 13.17 |
| 交 付 金 (G) | 現年度 | 9,645,000 | 9,645,600 | 9,645,600 | 0 | 100.00 | |
| | 滞繰分 | 0 | 0 | 0 | 0 | | |
| 軽 自 動 車 税 | 現年度 | 95,586,000 | 98,087,600 | 95,944,500 | 2,143,100 | 97.82 | |
| | 滞繰分 | 1,040,000 | 7,101,600 | 1,176,140 | 5,925,460 | 16.56 | |
| た ば こ 税 | 現年度 | 276,238,000 | 280,026,142 | 280,026,142 | 0 | 100.00 | |
| | 滞繰分 | 0 | 0 | 0 | 0 | | |
| 入 湯 税 | 現年度 | 5,093,000 | 4,938,900 | 4,938,900 | 0 | 100.00 | |
| | 滞繰分 | 0 | 92,225 | 92,225 | 0 | 100 | |
| 都 市 計 画 税 (J)=(H)+(I) | 現年度 | 374,173,000 | 386,794,200 | 378,000,971 | 8,793,229 | 97.73 | |
| | 滞繰分 | 4,193,000 | 32,846,170 | 3,898,533 | 28,947,637 | 11.87 | |
| | 土 地 (H) | 現年度 | 174,031,000 | 180,359,800 | 176,259,570 | 4,100,230 | 97.73 |
| | | 滞繰分 | 1,950,199 | 15,315,971 | 1,817,862 | 13,498,109 | 11.87 |
| 家 屋 (I) | 現年度 | 200,142,000 | 206,434,400 | 201,741,401 | 4,692,999 | 97.73 | |
| | 滞繰分 | 2,242,801 | 17,530,199 | 2,080,671 | 15,449,528 | 11.87 | |
| 市 税 合 計 | 現年度 | 4,957,375,000 | 5,053,184,062 | 4,966,181,584 | 87,002,478 | 98.28 | |
| | 滞繰分 | 43,887,000 | 334,755,810 | 45,287,415 | 289,468,395 | 13.53 | |
| | 計 | 5,001,262,000 | 5,387,939,872 | 5,011,468,999 | 376,470,873 | 93.01 | |
| 国民健康保険税 (一般) | 現年度 | 915,665,000 | 940,194,721 | 860,090,730 | 80,103,991 | 91.48 | |
| | 滞繰分 | 27,000,000 | 321,985,543 | 34,736,962 | 287,248,581 | 10.79 | |
| 国民健康保険税 (退職者) | 現年度 | 110,215,000 | 140,783,279 | 131,164,177 | 9,619,102 | 93.17 | |
| | 滞繰分 | 1,200,000 | 13,646,644 | 2,145,273 | 11,501,371 | 15.72 | |
| 国民健康保険税 (合計) | 現年度 | 1,025,880,000 | 1,080,978,000 | 991,254,907 | 89,723,093 | 91.70 | |
| | 滞繰分 | 28,200,000 | 335,632,187 | 36,882,235 | 298,749,952 | 10.99 | |
| | 計 | 1,054,080,000 | 1,416,610,187 | 1,028,137,142 | 388,473,045 | 72.58 | |
| 後期高齢保険料 (特別徴収) | 現年度 | 202,539,000 | 193,178,700 | 193,178,700 | 0 | 100.00 | |
| | 滞繰分 | 0 | 0 | 0 | 0 | | |
| 後期高齢保険料 (普通徴収) | 現年度 | 67,513,000 | 72,242,600 | 71,381,200 | 861,400 | 98.81 | |
| | 滞繰分 | 707,000 | 1,968,050 | 415,130 | 1,552,920 | 21.09 | |
| 後期高齢保険料 (合計) | 現年度 | 270,052,000 | 265,421,300 | 264,559,900 | 861,400 | 99.68 | |
| | 滞繰分 | 707,000 | 1,968,050 | 415,130 | 1,552,920 | 21.09 | |
| | 計 | 270,759,000 | 267,389,350 | 264,975,030 | 2,414,320 | 99.10 | |
| 介護保険料 (特別徴収) | 現年度 | 438,470,000 | 425,856,390 | 425,856,390 | 0 | 100.00 | |
| | 滞繰分 | 0 | 0 | 0 | 0 | | |
| 介護保険料 (普通徴収) | 現年度 | 24,819,000 | 24,285,340 | 21,316,210 | 2,969,130 | 87.77 | |
| | 滞繰分 | 554,000 | 5,027,850 | 454,600 | 4,573,250 | 9.04 | |
| 介護保険料 (合計) | 現年度 | 463,289,000 | 450,141,730 | 447,172,600 | 2,969,130 | 99.34 | |
| | 滞繰分 | 554,000 | 5,027,850 | 454,600 | 4,573,250 | 9.04 | |
| | 計 | 463,843,000 | 455,169,580 | 447,627,200 | 7,542,380 | 98.34 | |

※ 数字単位未満については四捨五入

平成24年度

(単位：円・%)

| 項 目 | | 予算額 | 調定額(a) | 収入済額(b) | (a) - (b) | 収入率 | |
|-------------------|-----------------|---------------|---------------|---------------|---------------|-------------|--------|
| 市 民 税 | 現年度 | 1,924,168,000 | 2,034,240,009 | 2,008,494,122 | 25,745,887 | 98.73 | |
| | (A)+(B) | | | | | | |
| | 滞繰分 | 16,565,000 | 110,160,515 | 14,278,003 | 95,882,512 | 12.96 | |
| | 個 人 | 現年度 | 1,573,620,000 | 1,594,006,709 | 1,569,514,722 | 24,491,987 | 98.46 |
| | (A) | 滞繰分 | 15,838,000 | 105,782,945 | 13,894,133 | 91,888,812 | 13.13 |
| | 法 人 | 現年度 | 350,548,000 | 440,233,300 | 438,979,400 | 1,253,900 | 99.72 |
| (B) | 滞繰分 | 727,000 | 4,377,570 | 383,870 | 3,993,700 | 8.77 | |
| 固 定 資 産 税 | 現年度 | 2,171,262,000 | 2,272,947,400 | 2,232,999,868 | 39,947,532 | 98.24 | |
| | (F)+(G) | | | | | | |
| | 滞繰分 | 18,840,000 | 189,992,118 | 29,174,536 | 160,817,582 | 15.36 | |
| | 純固定資産税 | 現年度 | 2,162,023,000 | 2,263,707,700 | 2,223,760,168 | 39,947,532 | 98.24 |
| | (F)=(C)+(D)+(E) | 滞繰分 | 18,840,000 | 189,992,118 | 29,174,536 | 160,817,582 | 15.36 |
| | 土 地 | 現年度 | 749,278,000 | 773,144,800 | 759,501,154 | 13,643,646 | 98.24 |
| | (C) | 滞繰分 | 6,529,255 | 64,889,746 | 9,964,246 | 54,925,500 | 15.36 |
| | 家 屋 | 現年度 | 1,027,329,000 | 1,069,235,400 | 1,050,366,658 | 18,868,742 | 98.24 |
| | (D) | 滞繰分 | 8,952,207 | 89,740,517 | 13,780,245 | 75,960,272 | 15.36 |
| | 償却資産 | 現年度 | 385,416,000 | 421,327,500 | 413,892,356 | 7,435,144 | 98.24 |
| | (E) | 滞繰分 | 3,358,538 | 35,361,855 | 5,430,045 | 29,931,810 | 15.36 |
| | 交 付 金 | 現年度 | 9,239,000 | 9,239,700 | 9,239,700 | 0 | 100.00 |
| (G) | 滞繰分 | 0 | 0 | 0 | 0 | | |
| 軽 自 動 車 税 | 現年度 | 96,585,000 | 100,093,900 | 98,212,700 | 1,881,200 | 98.12 | |
| | 滞繰分 | 1,170,000 | 5,334,841 | 1,171,300 | 4,163,541 | 21.96 | |
| た ば こ 税 | 現年度 | 284,170,000 | 282,879,501 | 282,879,501 | 0 | 100.00 | |
| | 滞繰分 | 0 | 0 | 0 | 0 | | |
| 入 湯 税 | 現年度 | 4,882,000 | 5,311,050 | 5,311,050 | 0 | 100.00 | |
| | 滞繰分 | | | | 0 | | |
| 都 市 計 画 税 | 現年度 | 349,729,000 | 360,032,100 | 354,564,922 | 5,467,178 | 98.48 | |
| | (J)=(H)+(I) | | | | | | |
| | 滞繰分 | 2,883,000 | 34,084,851 | 4,669,789 | 29,415,062 | 13.70 | |
| | 土 地 | 現年度 | 169,862,000 | 174,573,300 | 171,922,361 | 2,650,939 | 98.48 |
| | (H) | 滞繰分 | 1,400,262 | 16,527,151 | 2,264,299 | 14,262,852 | 13.70 |
| | 家 屋 | 現年度 | 179,867,000 | 185,458,800 | 182,642,561 | 2,816,239 | 98.48 |
| (I) | 滞繰分 | 1,482,738 | 17,557,700 | 2,405,490 | 15,152,210 | 13.70 | |
| 市 税 合 計 | 現年度 | 4,830,796,000 | 5,055,503,960 | 4,982,462,163 | 73,041,797 | 98.56 | |
| | 滞繰分 | 39,458,000 | 339,572,325 | 49,293,628 | 290,278,697 | 14.52 | |
| | 計 | 4,870,254,000 | 5,395,076,285 | 5,031,755,791 | 363,320,494 | 93.27 | |
| 国民健康保険税 (一般) | 現年度 | 866,301,000 | 922,937,379 | 844,506,395 | 78,430,984 | 91.50 | |
| | 滞繰分 | 27,000,000 | 337,988,975 | 44,947,429 | 293,041,546 | 13.30 | |
| 国民健康保険税 (退職者) | 現年度 | 127,270,000 | 128,496,521 | 122,457,339 | 6,039,182 | 95.30 | |
| | 滞繰分 | 1,200,000 | 19,790,391 | 3,337,646 | 16,452,745 | 16.86 | |
| 国民健康保険税 (合計) | 現年度 | 993,571,000 | 1,051,433,900 | 966,963,734 | 84,470,166 | 91.97 | |
| | 滞繰分 | 28,200,000 | 357,779,366 | 48,285,075 | 309,494,291 | 13.50 | |
| | 計 | 1,021,771,000 | 1,409,213,266 | 1,015,248,809 | 393,964,457 | 72.04 | |
| 後期高齢保険料 (特別徴収) | 現年度 | 217,126,000 | 201,688,500 | 201,695,100 | -6,600 | 100.00 | |
| | 滞繰分 | 0 | 0 | 0 | 0 | | |
| 後期高齢保険料 (普通徴収) | 現年度 | 72,375,000 | 81,359,000 | 80,589,300 | 769,700 | 99.05 | |
| | 滞繰分 | 825,000 | 1,924,670 | 438,500 | 1,486,170 | 22.78 | |
| 後期高齢保険料 (合計) | 現年度 | 289,501,000 | 283,047,500 | 282,284,400 | 763,100 | 99.73 | |
| | 滞繰分 | 825,000 | 1,924,670 | 438,500 | 1,486,170 | 22.78 | |
| | 計 | 290,326,000 | 284,972,170 | 282,722,900 | 2,249,270 | 99.21 | |
| 介護保険料 (特別徴収) | 現年度 | 561,341,000 | 553,718,070 | 553,770,610 | -52,540 | 100.01 | |
| | 滞繰分 | 0 | 0 | 0 | 0 | | |
| 介護保険料 (普通徴収) | 現年度 | 29,799,000 | 40,880,500 | 37,191,780 | 3,688,720 | 90.98 | |
| | 滞繰分 | 361,000 | 5,412,520 | 660,880 | 4,751,640 | 12.21 | |
| 介護保険料 (合計) | 現年度 | 591,140,000 | 594,598,570 | 590,962,390 | 3,636,180 | 99.39 | |
| | 滞繰分 | 361,000 | 5,412,520 | 660,880 | 4,751,640 | 12.21 | |
| | 計 | 591,501,000 | 600,011,090 | 591,623,270 | 8,387,820 | 98.60 | |

※ 数字単位未満については四捨五入

平成25年度

(単位：円・%)

| 項 目 | | 予算額 | 調定額(a) | 収入済額(b) | (a) - (b) | 収入率 | |
|--------------------------|---------------------------|---------------|---------------|---------------|---------------|-------------|--------|
| 市 民 税 (A)+(B) | 現年度 | 1,966,188,000 | 2,011,925,650 | 1,990,494,961 | 21,430,689 | 98.93 | |
| | 滞繰分 | 17,550,000 | 111,533,328 | 16,574,328 | 94,959,000 | 14.86 | |
| | 個 人 (A) | 現年度 | 1,564,326,000 | 1,606,276,850 | 1,585,864,261 | 20,412,589 | 98.73 |
| | | 滞繰分 | 16,853,000 | 106,612,928 | 15,940,145 | 90,672,783 | 14.95 |
| | 法 人 (B) | 現年度 | 401,862,000 | 405,648,800 | 404,630,700 | 1,018,100 | 99.75 |
| | | 滞繰分 | 697,000 | 4,920,400 | 634,183 | 4,286,217 | 12.89 |
| 固 定 資 産 税 (F)+(G) | 現年度 | 2,236,965,000 | 2,292,599,900 | 2,259,121,569 | 33,478,331 | 98.54 | |
| | 滞繰分 | 24,893,000 | 186,200,911 | 22,504,011 | 163,696,900 | 12.09 | |
| | 純固定資産税 (F)=(C)+(D)+(E) | 現年度 | 2,227,215,000 | 2,282,849,300 | 2,249,370,969 | 33,478,331 | 98.53 |
| | | 滞繰分 | 24,893,000 | 186,200,911 | 22,504,011 | 163,696,900 | 12.09 |
| | 土 地 (C) | 現年度 | 745,206,000 | 758,131,200 | 747,013,091 | 11,118,109 | 98.53 |
| | | 滞繰分 | 8,328,973 | 61,837,074 | 7,473,552 | 54,363,522 | 12.09 |
| | 家 屋 (D) | 現年度 | 1,068,308,000 | 1,094,476,500 | 1,078,425,836 | 16,050,664 | 98.53 |
| | | 滞繰分 | 11,940,199 | 89,271,123 | 10,789,197 | 78,481,926 | 12.09 |
| | 償却資産 (E) | 現年度 | 413,701,000 | 430,241,600 | 423,932,042 | 6,309,558 | 98.53 |
| | | 滞繰分 | 4,623,828 | 35,092,714 | 4,241,262 | 30,851,452 | 12.09 |
| | 交 付 金 (G) | 現年度 | 9,750,000 | 9,750,600 | 9,750,600 | 0 | 100.00 |
| 滞繰分 | | 0 | 0 | 0 | 0 | | |
| 軽 自 動 車 税 | 現年度 | 99,115,000 | 102,259,900 | 100,333,329 | 1,926,571 | 98.12 | |
| | 滞繰分 | 1,030,000 | 5,244,941 | 1,155,979 | 4,088,962 | 22.04 | |
| た ば こ 税 | 現年度 | 314,075,000 | 313,070,262 | 313,070,262 | 0 | 100.00 | |
| | 滞繰分 | 0 | 0 | 0 | 0 | | |
| 入 湯 税 | 現年度 | 5,588,000 | 5,778,000 | 5,778,000 | 0 | 100.00 | |
| | 滞繰分 | | | | 0 | | |
| 都 市 計 画 税 (J)=(H)+(I) | 現年度 | 351,570,000 | 360,638,400 | 356,428,241 | 4,210,159 | 98.83 | |
| | 滞繰分 | 4,163,000 | 32,607,893 | 3,580,788 | 29,027,105 | 10.98 | |
| | 土 地 (H) | 現年度 | 164,757,000 | 170,928,100 | 168,932,654 | 1,995,446 | 98.83 |
| | | 滞繰分 | 1,950,916 | 15,454,830 | 1,697,150 | 13,757,680 | 10.98 |
| | 家 屋 (I) | 現年度 | 186,813,000 | 189,710,300 | 187,495,587 | 2,214,713 | 98.83 |
| | | 滞繰分 | 2,212,084 | 17,153,063 | 1,883,638 | 15,269,425 | 10.98 |
| 市 税 合 計 | 現年度 | 4,973,501,000 | 5,086,272,112 | 5,025,226,362 | 61,045,750 | 98.80 | |
| | 滞繰分 | 47,636,000 | 335,587,073 | 43,815,106 | 291,771,967 | 13.06 | |
| | 計 | 5,021,137,000 | 5,421,859,185 | 5,069,041,468 | 352,817,717 | 93.49 | |
| 国民健康保険税 (一般) | 現年度 | 839,314,000 | 921,310,131 | 847,287,151 | 74,022,980 | 91.97 | |
| | 滞繰分 | 27,000,000 | 342,141,186 | 50,169,706 | 291,971,480 | 14.66 | |
| 国民健康保険税 (退職者) | 現年度 | 138,765,000 | 125,743,269 | 121,744,863 | 3,998,406 | 96.82 | |
| | 滞繰分 | 1,200,000 | 22,484,768 | 3,718,749 | 18,766,019 | 16.54 | |
| 国民健康保険税 (合計) | 現年度 | 978,079,000 | 1,047,053,400 | 969,032,014 | 78,021,386 | 92.55 | |
| | 滞繰分 | 28,200,000 | 364,625,954 | 53,888,455 | 310,737,499 | 14.78 | |
| | 計 | 1,006,279,000 | 1,411,679,354 | 1,022,920,469 | 388,758,885 | 72.46 | |
| 後期高齢保険料 (特別徴収) | 現年度 | 208,928,000 | 206,872,100 | 206,909,000 | -36,900 | 100.02 | |
| | 滞繰分 | 0 | | | 0 | | |
| 後期高齢保険料 (普通徴収) | 現年度 | 77,275,000 | 83,006,600 | 81,734,100 | 1,272,500 | 98.47 | |
| | 滞繰分 | 1,135,000 | 1,776,370 | 555,930 | 1,220,440 | 31.30 | |
| 後期高齢保険料 (合計) | 現年度 | 286,203,000 | 289,878,700 | 288,643,100 | 1,235,600 | 99.57 | |
| | 滞繰分 | 1,135,000 | 1,776,370 | 555,930 | 1,220,440 | 31.30 | |
| | 計 | 287,338,000 | 291,655,070 | 289,199,030 | 2,456,040 | 99.16 | |
| 介護保険料 (特別徴収) | 現年度 | 576,025,000 | 571,309,360 | 571,354,360 | -45,000 | 100.01 | |
| | 滞繰分 | 0 | | | 0 | | |
| 介護保険料 (普通徴収) | 現年度 | 23,324,000 | 41,267,060 | 37,565,920 | 3,701,140 | 91.03 | |
| | 滞繰分 | 702,000 | 6,306,910 | 1,248,570 | 5,058,340 | 19.80 | |
| 介護保険料 (合計) | 現年度 | 599,349,000 | 612,576,420 | 608,920,280 | 3,656,140 | 99.40 | |
| | 滞繰分 | 702,000 | 6,306,910 | 1,248,570 | 5,058,340 | 19.80 | |
| | 計 | 600,051,000 | 618,883,330 | 610,168,850 | 8,714,480 | 98.59 | |

※ 数字単位未満については四捨五入

7. 平成26年度税目別収納額

(単位:千円)

| 税目 | 収納額 | 割合(%) |
|---------|-----------|-------|
| 市民税(個人) | 1,631,286 | 31.7 |
| 市民税(法人) | 431,119 | 8.4 |
| 固定資産税 | 2,302,048 | 44.8 |
| 軽自動車税 | 104,585 | 2.0 |
| たばこ税 | 301,100 | 5.8 |
| 入湯税 | 8,409 | 0.2 |
| 都市計画税 | 363,587 | 7.1 |
| 市税合計 | 5,142,134 | 100.0 |
| 国民健康保険税 | 978,264 | - |
| 後期高齢保険料 | 292,829 | - |
| 介護保険料 | 623,956 | - |

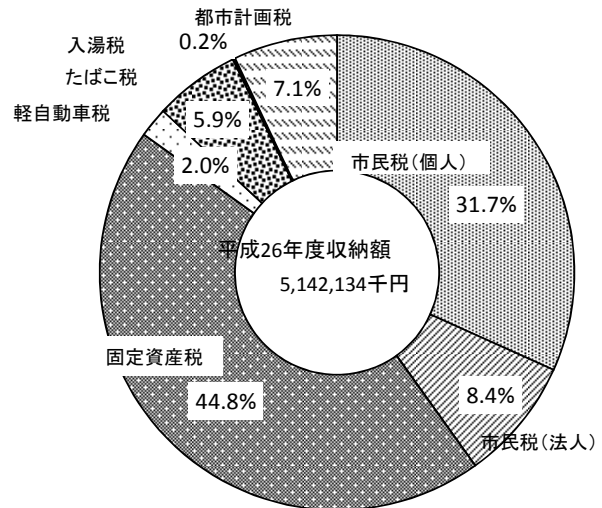

8. 納税義務者数

(単位:人)

| 区分 | H22 | H23 | H24 | H25 | H26 | H27 |
|------------|--------|--------|--------|--------|--------|--------|
| 市民税(個人) | 20,098 | 20,142 | 20,257 | 20,391 | 20,282 | 20,342 |
| 特別徴収 | 10,439 | 10,655 | 11,218 | 13,257 | 13,811 | 14,361 |
| 普通徴収 | 9,659 | 9,487 | 9,039 | 7,134 | 6,471 | 5,981 |
| 市民税(法人) | 950 | 916 | 960 | 964 | 979 | 1,075 |
| 固定資産税 | | | | | | |
| 土地・家屋・償却資産 | 16,586 | 16,632 | 16,809 | 16,862 | 16,925 | 16,967 |
| 交付金 | 3 | 3 | 3 | 3 | 3 | 3 |
| 軽自動車税(台数) | 19,086 | 19,207 | 19,565 | 19,680 | 20,035 | 20,172 |
| 都市計画税 | 11,409 | 11,456 | 11,485 | 11,558 | 11,627 | 11,699 |
| 国民健康保険税 | 6,228 | 6,279 | 6,275 | 6,179 | 6,077 | 5,506 |
| 後期高齢者医療保険料 | 7,002 | 7,111 | 7,157 | 7,174 | 7,243 | 7,008 |
| 介護保険料 | 11,256 | 11,728 | 12,070 | 12,315 | 12,634 | 12,434 |

※ 法人市民税は減免法人を除く。

9. 納税義務者1人当たりの税額

(単位:円)

| 区分 | H22 | H23 | H24 | H25 | H26 | H27 | |
|------------|---------|---------|---------|---------|---------|---------|---------|
| 市民税(個人) | 76,311 | 74,598 | 78,689 | 78,774 | 80,519 | 81,673 | |
| 固定資産税 | 145,840 | 144,753 | 134,672 | 135,384 | 136,280 | 131,482 | |
| 国民健康保険税 | 1人当たり | 医療 | 59,953 | 65,196 | 64,581 | 67,031 | 66,833 |
| | | 介護 | 21,150 | 23,382 | 23,013 | 23,269 | 23,739 |
| | | 支援 | 17,897 | 19,726 | 19,522 | 20,262 | 20,565 |
| | 1世帯当たり | 医療 | 110,740 | 118,025 | 115,557 | 119,082 | 116,344 |
| | | 介護 | 27,612 | 29,968 | 29,000 | 28,850 | 29,094 |
| | | 支援 | 33,058 | 35,710 | 34,931 | 35,996 | 35,799 |
| 後期高齢者医療保険料 | 37,552 | 37,301 | 39,505 | 40,373 | 40,414 | 41,280 | |

※ 各年度最終調定によるが、平成27年度は当初調定による。
 市民税の平成27年度分は、退職分離分を除いたものである。
 固定資産税は、法人納税義務者を含んだものである。
 国民健康保険税は、累積の人数及び世帯による。

Ⅲ 市民税

1. 個人市民税の年度別調定額の推移

(単位:千円)

| 区 分 | 23 | 24 | 25 | 26 | 27 |
|----------|-----------|-----------|-----------|-----------|-----------|
| 調定額 | 1,502,562 | 1,594,007 | 1,606,277 | 1,633,096 | 1,666,777 |
| 対前年度比(%) | 98.0 | 106.1 | 100.8 | 101.7 | 102.1 |

※ 平成27年度は賦課額報告書による。(年度更訂に係るものは除く。)

2. 個人市民税の業種別総所得金額等(所得割)

(単位:人・千円・%)

| 区 分 | 23 | | 24 | | 25 | | 26 | | 27 | | |
|---------|-------|------------|--------|------------|--------|------------|--------|------------|--------|------------|--------|
| | 所得金額等 | 構成比 | 所得金額等 | 構成比 | 所得金額等 | 構成比 | 所得金額等 | 構成比 | 所得金額等 | 構成比 | |
| 給与所得者 | 義務者 | 14,374 | 81.3% | 14,474 | 80.9% | 14,590 | 81.0% | 14,409 | 80.8% | 14,651 | 81.6% |
| | 総所得 | 38,164,016 | 84.9% | 38,536,482 | 84.8% | 38,851,097 | 84.3% | 38,484,728 | 83.3% | 39,517,157 | 83.7% |
| | 前年比 | 100.8% | / | 101.0% | / | 100.8% | / | 99.1% | / | 102.7% | / |
| 営業所得者 | 義務者 | 660 | 3.7% | 697 | 3.9% | 688 | 3.8% | 719 | 4.0% | 711 | 4.0% |
| | 総所得 | 1,868,017 | 4.2% | 1,962,657 | 4.3% | 1,965,254 | 4.3% | 2,084,801 | 4.5% | 2,100,728 | 4.4% |
| | 前年比 | 92.1% | / | 105.1% | / | 100.1% | / | 106.1% | / | 100.8% | / |
| 農業所得者 | 義務者 | 153 | 0.9% | 203 | 1.1% | 205 | 1.1% | 205 | 1.2% | 170 | 0.9% |
| | 総所得 | 367,250 | 0.8% | 522,487 | 1.1% | 600,901 | 1.3% | 576,839 | 1.2% | 415,722 | 0.9% |
| | 前年比 | 74.5% | / | 142.3% | / | 115.0% | / | 96.0% | / | 72.1% | / |
| その他の所得者 | 義務者 | 2,424 | 13.7% | 2,448 | 13.7% | 2,445 | 13.6% | 2,359 | 13.2% | 2,307 | 12.8% |
| | 総所得 | 4,067,012 | 9.0% | 3,966,536 | 8.7% | 3,986,329 | 8.7% | 3,852,653 | 8.3% | 3,775,806 | 8.0% |
| | 前年比 | 101.0% | / | 97.5% | / | 100.5% | / | 96.6% | / | 98.0% | / |
| 譲渡所得者 | 義務者 | 77 | 0.4% | 63 | 0.4% | 81 | 0.4% | 131 | 0.7% | 126 | 0.7% |
| | 総所得 | 494,038 | 1.1% | 455,942 | 1.0% | 680,185 | 1.5% | 1,189,246 | 2.6% | 1,400,834 | 3.0% |
| | 前年比 | 61.0% | / | 92.3% | / | 149.2% | / | 174.8% | / | 117.8% | / |
| 合 計 | 義務者 | 17,688 | 100.0% | 17,885 | 100.0% | 18,009 | 100.0% | 17,823 | 100.0% | 17,965 | 100.0% |
| | 総所得 | 44,960,333 | 100.0% | 45,444,104 | 100.0% | 46,083,766 | 100.0% | 46,188,267 | 100.0% | 47,210,247 | 100.0% |
| | 前年比 | 99.4% | / | 101.1% | / | 101.4% | / | 100.2% | / | 102.2% | / |

※ 課税状況調べによる。(譲渡所得者には、分離課税分を含む)

3. 個人市民税の業種別税額等(所得割)

(単位:千円・%)

| 区 分 | 23 | | 24 | | 25 | | 26 | | 27 | |
|---------|-----------|--------|-----------|--------|-----------|--------|-----------|--------|-----------|--------|
| | 税額 | 構成比 | 税額 | 構成比 | 税額 | 構成比 | 税額 | 構成比 | 税額 | 構成比 |
| 給与所得者 | 1,222,628 | 85.9% | 1,323,872 | 86.4% | 1,330,944 | 85.7% | 1,313,252 | 84.5% | 1,348,228 | 84.8% |
| 営業所得者 | 59,802 | 4.2% | 66,720 | 4.4% | 67,639 | 4.4% | 71,755 | 4.6% | 73,077 | 4.6% |
| 農業所得者 | 8,106 | 0.6% | 13,414 | 0.9% | 18,010 | 1.2% | 16,762 | 1.1% | 11,204 | 0.7% |
| その他の所得者 | 118,035 | 8.3% | 113,971 | 7.4% | 113,734 | 7.3% | 109,737 | 7.1% | 108,109 | 6.8% |
| 譲渡所得者 | 15,061 | 1.1% | 14,073 | 0.9% | 22,225 | 1.4% | 42,975 | 2.8% | 49,496 | 3.1% |
| 合 計 | 1,423,632 | 100.0% | 1,532,050 | 100.0% | 1,552,552 | 100.0% | 1,554,481 | 100.0% | 1,590,114 | 100.0% |

※ 課税状況調べによる。

4. 申告相談の状況

| 区 分 | 23 | 24 | 25 | 26 | 27 |
|--------|----------|----------|----------|----------|----------|
| 相談期間 | 2/1～3/15 | 2/1～3/15 | 2/1～3/15 | 2/3～3/17 | 2/2～3/16 |
| 相談日数 | 29 | 31 | 29 | 29 | 29 |
| 処理件数 | 2,205 | 2,360 | 2,019 | 1,943 | 1,950 |
| 確定申告件数 | 1,294 | 1,258 | 1,268 | 1,320 | 1,249 |

5. 法人市民税の年度別調定額の推移

(単位:千円・%)

| 区 分 | 22 | 23 | 24 | 25 | 26 |
|-------|---------|---------|---------|---------|---------|
| 調 定 額 | 363,493 | 363,605 | 440,233 | 405,649 | 431,578 |
| 対前年度比 | 126.0 | 100.0 | 121.1 | 92.1 | 106.4 |

6. 法人数等

| 区 分 | | 23 | 24 | 25 | 26 | 27 |
|------|--------|-------|-------|-------|-------|-------|
| 法人数 | 第1号の法人 | 697 | 706 | 710 | 724 | 736 |
| | 第2号の法人 | 8 | 7 | 8 | 7 | 5 |
| | 第3号の法人 | 244 | 240 | 239 | 239 | 237 |
| | 第4号の法人 | 24 | 25 | 25 | 28 | 26 |
| | 第5号の法人 | 32 | 31 | 37 | 36 | 39 |
| | 第6号の法人 | 7 | 7 | 7 | 7 | 7 |
| | 第7号の法人 | 61 | 59 | 59 | 62 | 60 |
| | 第8号の法人 | 4 | 3 | 3 | 3 | 3 |
| | 第9号の法人 | 4 | 4 | 5 | 3 | 4 |
| | | 合 計 | 1,081 | 1,082 | 1,093 | 1,109 |
| 前年度比 | | 101.9 | 100.1 | 101.0 | 101.5 | 100.7 |

※ 平成20年度税制改正後の法人区分で表示

(課税状況調べによる)

| | |
|-----|---|
| 第1号 | 下記以外の法人 |
| 第2号 | 資本金等の金額が1,000万円以下である法人で、従業者数の合計数が50人を超えるもの |
| 第3号 | 資本金等の金額が1,000万円を超え1億円以下である法人で、従業者数の合計数が50人以下であるもの |
| 第4号 | 資本金等の金額が1,000万円を超え1億円以下である法人で、従業者数の合計数が50人を超えるもの |
| 第5号 | 資本金等の金額が1億円を超え10億円以下である法人で、従業者数の合計数が50人以下であるもの |
| 第6号 | 資本金等の金額が1億円を超え10億円以下である法人で、従業者数の合計数が50人を超えるもの |
| 第7号 | 資本金等の金額が10億円を超える法人で、従業者数の合計数が50人以下であるもの |
| 第8号 | 資本金等の金額が10億円を超え50億円以下である法人で、従業者数の合計数が50人を超えるもの |
| 第9号 | 資本金等の金額が50億円を超える法人で、従業者数の合計数が50人を超えるもの |

※ 平成27年4月1日以後に開始する事業年度の「資本金等の金額(注)」は、「資本金等の金額」が「資本金と資本準備金の合計額」を下回る場合は、「資本金と資本準備金の合計額」が「資本金等の金額」

(注)資本金等の金額は、無償増減資を行った場合はその調整後の金額

7. 法人市民税の業種別税割調べ

(単位:千円・%)

| 区分 | 平成24年度 | | 平成25年度 | | 平成26年度 | | 前年比 (B)/(A) | 構成比 |
|-------------------|--------|---------|--------|---------|--------|---------|----------------|--------|
| | 件数 | 税割額 | 件数 | 税割額(A) | 件数 | 税割額(B) | | |
| 農業、林業 | 6 | 135 | 3 | 23 | 3 | 16 | 70.0% | 0.0% |
| 建設業 | 84 | 23,279 | 97 | 27,131 | 119 | 46,007 | 169.6% | 14.3% |
| 製造業 | 88 | 159,123 | 81 | 157,142 | 89 | 120,130 | 76.4% | 37.4% |
| 情報通信業 | 7 | 1,939 | 5 | 1,276 | 9 | 1,351 | 105.9% | 0.4% |
| 運輸業、郵便業 | 32 | 18,840 | 39 | 14,675 | 40 | 10,692 | 72.9% | 3.3% |
| 卸売業、小売業 | 214 | 62,682 | 179 | 38,027 | 204 | 42,948 | 112.9% | 13.4% |
| 金融業、保険業 | 16 | 8,571 | 25 | 13,979 | 29 | 24,347 | 174.2% | 7.6% |
| 不動産業、物品賃貸業 | 40 | 5,366 | 26 | 4,122 | 34 | 4,336 | 105.2% | 1.4% |
| 学術研究、専門・技術サービス業 | 7 | 951 | 10 | 1,435 | 19 | 2,684 | 187.0% | 0.8% |
| 宿泊業、飲食サービス業 | 24 | 1,439 | 25 | 782 | 24 | 576 | 73.7% | 0.2% |
| 生活関連サービス業、娯楽業 | 48 | 24,144 | 61 | 19,240 | 48 | 20,388 | 106.0% | 6.4% |
| 教育、学習支援業 | 6 | 243 | 8 | 148 | 3 | 17 | 11.4% | 0.0% |
| 医療、福祉 | 33 | 5,966 | 28 | 5,882 | 32 | 5,163 | 87.8% | 1.6% |
| 複合サービス事業 | 7 | 8,776 | 4 | 6,460 | 3 | 7,765 | 120.2% | 2.4% |
| サービス業(他に分類されないもの) | 37 | 7,962 | 39 | 6,047 | 42 | 6,438 | 106.5% | 2.0% |
| 公務(他に分類されるものを除く) | 1 | 74 | 0 | 0 | 4 | 28,027 | 皆増 | 8.7% |
| 合計 | 650 | 329,490 | 630 | 296,369 | 702 | 320,885 | 108.3% | 100.0% |

※ 件数は調定による。

IV 固定資産税 ・ 都市計画税

1. 固定資産税の年度別調定額の推移

(単位:千円・%)

| 区 分 | 23 | 24 | 25 | 26 | 27 |
|-------|-----------|-----------|-----------|-----------|-----------|
| 調 定 額 | 2,417,171 | 2,272,948 | 2,292,601 | 2,316,052 | 2,239,846 |
| 対前年度比 | 99.5 | 94.0 | 100.9 | 101.0 | 96.7 |

※ 平成27年度は当初調定額による。

2. 固定資産税の区分別最終調定額の推移

(1) 純固定資産税額

(単位:千円・%)

| 区 分 | 23 | | 24 | | 25 | | 26 | | 27 | | |
|-------|------|-------------|-------|-------------|------|-------------|-------|-------------|-------|-------------|-------|
| | 税額等 | 前年比 | 税額等 | 前年比 | 税額等 | 前年比 | 税額等 | 前年比 | 税額等 | 前年比 | |
| 課税標準額 | 土 地 | 57,222,784 | 98.4 | 55,566,322 | 97.1 | 54,482,260 | 98.0 | 53,579,849 | 98.3 | 52,325,369 | 97.7 |
| | 家 屋 | 87,177,767 | 101.9 | 78,484,146 | 90.0 | 80,147,558 | 102.1 | 82,350,502 | 102.7 | 77,780,098 | 94.5 |
| | 償却資産 | 33,045,181 | 93.3 | 32,709,727 | 99.0 | 32,657,893 | 99.8 | 32,838,763 | 100.6 | 33,576,251 | 102.2 |
| | 計 | 177,445,732 | 99.1 | 166,760,195 | 94.0 | 167,287,711 | 100.3 | 168,769,114 | 100.9 | 163,681,718 | 97.0 |
| 税 額 | 土 地 | 795,810 | 98.5 | 773,145 | 97.2 | 758,131 | 98.1 | 746,535 | 98.5 | 728,995 | 97.7 |
| | 家 屋 | 1,178,715 | 102.8 | 1,069,235 | 90.7 | 1,094,477 | 102.4 | 1,125,406 | 102.8 | 1,059,707 | 94.2 |
| | 償却資産 | 433,000 | 93.2 | 421,328 | 97.3 | 430,242 | 102.1 | 434,599 | 101.0 | 442,165 | 101.7 |
| | 計 | 2,407,525 | 99.5 | 2,263,708 | 94.0 | 2,282,850 | 100.8 | 2,306,540 | 101.0 | 2,230,867 | 96.7 |

※ 平成27年度は当初調定による。

(2) 交付金

(単位:千円・%)

| 区 分 | 23 | | 24 | | 25 | | 26 | | 27 | |
|-------|---------|------|---------|------|---------|-------|---------|------|---------|------|
| | 税額等 | 前年比 | 税額等 | 前年比 | 税額等 | 前年比 | 税額等 | 前年比 | 税額等 | 前年比 |
| 課税標準額 | 688,984 | 98.7 | 659,997 | 95.8 | 696,488 | 105.5 | 679,451 | 97.6 | 641,409 | 94.4 |
| 税 額 | 9,646 | 98.7 | 9,240 | 95.8 | 9,751 | 105.5 | 9,512 | 97.5 | 8,979 | 94.4 |

(3) 固定資産税集計

(単位:千円・%)

| 区 分 | 23 | | 24 | | 25 | | 26 | | 27 | |
|-------|-------------|------|-------------|------|-------------|-------|-------------|-------|-------------|------|
| | 税額等 | 前年比 | 税額等 | 前年比 | 税額等 | 前年比 | 税額等 | 前年比 | 税額等 | 前年比 |
| 課税標準額 | 178,134,716 | 99.1 | 167,420,192 | 94.0 | 167,984,199 | 100.3 | 169,448,565 | 100.9 | 164,323,127 | 97.0 |
| 税 額 | 2,417,171 | 99.5 | 2,272,948 | 94.0 | 2,292,601 | 100.9 | 2,316,052 | 101.0 | 2,239,846 | 96.7 |

3. 土地概況の推移

(単位:前年比 %)

| 区分 | 23 | 前年比 | 24 | 前年比 | 25 | 前年比 | 26 | 前年比 | 27 | 前年比 | |
|-------------------|--------|-----------|--------|-----------|--------|-----------|--------|-----------|--------|-----------|-------|
| 納税義務者(人) | 14,150 | 100.2 | 14,195 | 100.3 | 14,252 | 100.4 | 14,327 | 100.5 | 14,387 | 100.4 | |
| 筆数 | 田 | 15,468 | 99.7 | 15,423 | 99.7 | 15,349 | 99.5 | 15,335 | 99.9 | 15,328 | 100.0 |
| | 畑 | 17,713 | 100.0 | 17,705 | 100.0 | 17,668 | 99.8 | 17,635 | 99.8 | 17,597 | 99.8 |
| | 宅地 | 38,103 | 100.9 | 38,375 | 100.7 | 38,687 | 100.8 | 39,004 | 100.8 | 39,476 | 101.2 |
| | 山林 | 7,048 | 99.8 | 6,972 | 98.9 | 6,988 | 100.2 | 6,994 | 100.1 | 6,958 | 99.5 |
| | その他 | 47,298 | 100.4 | 47,331 | 100.1 | 47,336 | 100.0 | 47,448 | 100.2 | 47,490 | 100.1 |
| | 計 | 125,630 | 100.4 | 125,806 | 100.1 | 126,028 | 100.2 | 126,416 | 100.3 | 126,849 | 100.3 |
| 地積 ($k m^2$) | 田 | 18.2 | 99.5 | 18.2 | 100.0 | 18.1 | 99.5 | 18.1 | 100.0 | 18.0 | 99.4 |
| | 畑 | 13.0 | 100.0 | 13.0 | 100.0 | 13.0 | 100.0 | 13.0 | 100.0 | 12.9 | 99.2 |
| | 宅地 | 9.8 | 100.0 | 9.9 | 101.0 | 9.9 | 100.0 | 9.9 | 100.0 | 10.0 | 101.0 |
| | 山林 | 66.2 | 100.0 | 66.2 | 100.0 | 66.2 | 100.0 | 65.9 | 99.5 | 64.1 | 97.3 |
| | その他 | 31.9 | 100.3 | 31.8 | 99.7 | 31.9 | 100.3 | 32.2 | 100.9 | 34.0 | 105.6 |
| | 計 | 139.1 | 100.0 | 139.1 | 100.0 | 139.1 | 100.0 | 139.1 | 100.0 | 139.0 | 99.9 |
| 評価額 (百万円) | 田 | 1707.8 | 100.7 | 1,694.2 | 99.2 | 1,727.6 | 102.0 | 1,689.7 | 97.8 | 1692.2 | 100.1 |
| | 畑 | 513.7 | 103.2 | 503.7 | 98.1 | 536.7 | 106.6 | 579.4 | 108.0 | 561.5 | 96.9 |
| | 宅地 | 122,899.9 | 97.1 | 118,369.3 | 96.3 | 115,073.0 | 97.2 | 112,901.1 | 98.1 | 110,315.8 | 97.7 |
| | 山林 | 304.7 | 100.0 | 304.7 | 100.0 | 305.1 | 100.1 | 301.9 | 99.0 | 282.0 | 93.4 |
| | その他 | 4784.1 | 98.4 | 4,459.6 | 93.2 | 4,326.7 | 97.0 | 4,385.4 | 101.4 | 4231.6 | 96.5 |
| | 計 | 130,210.2 | 97.2 | 125,331.5 | 96.3 | 121,969.1 | 97.3 | 119,857.5 | 98.3 | 117,083.1 | 97.7 |
| 提示平均価格 (円) | 田 | 93,150 | 100.0 | 93,126 | 100.0 | 93,137 | 100.0 | 93,144 | 100.0 | 93,132 | 100.0 |
| | 畑 | 38,217 | 99.6 | 38,222 | 100.0 | 38,207 | 100.0 | 38,192 | 100.0 | 38,159 | 99.9 |
| | 宅地 | 13,411 | 96.6 | 12,862 | 95.9 | 12,455 | 96.8 | 12,185 | 97.8 | 11,940 | 98.0 |
| | 山林 | 13,501 | 100.0 | 13,499 | 100.0 | 13,501 | 100.0 | 13,501 | 100.0 | 13,549 | 100.4 |

※ 提示平均価格の単位は、田、畑及び山林にあつては、1,000 m^2 当たり、宅地は、1 m^2 当たりの価格である。

4. 家屋概況の推移

| 区 分 | | 23 | 前年比 (%) | 24 | 前年比 (%) | 25 | 前年比 (%) | 26 | 前年比 (%) | 27 | 前年比 (%) |
|-----------------|-----|----------|------------|----------|------------|----------|------------|----------|------------|----------|------------|
| 納税義務者(人) | | 13,620 | 100.3 | 13,657 | 100.3 | 13,713 | 100.4 | 13,789 | 100.6 | 13,850 | 100.4 |
| 棟数 | 木造 | 27,678 | 99.9 | 27,534 | 99.5 | 27,282 | 99.1 | 27,162 | 99.6 | 27,216 | 100.2 |
| | 非木造 | 4,474 | 99.6 | 4,545 | 101.6 | 4,616 | 101.6 | 4,705 | 101.9 | 4,730 | 100.5 |
| | 計 | 32,152 | 99.8 | 32,079 | 99.8 | 31,898 | 99.4 | 31,867 | 99.9 | 31,946 | 100.2 |
| 床面積 (百㎡) | 木造 | 25,532.3 | 100.5 | 25,563.0 | 100.1 | 25,607.4 | 100.2 | 25,688.5 | 100.3 | 25,856.5 | 100.7 |
| | 非木造 | 11,017.2 | 100.5 | 11,190.4 | 101.6 | 11,319.8 | 101.2 | 11,431.8 | 101.0 | 11,488.7 | 100.5 |
| | 計 | 36,549.5 | 100.5 | 36,753.4 | 100.6 | 36,927.2 | 100.5 | 37,120.3 | 100.5 | 37,345.2 | 100.6 |
| 評価額 (百万円) | 木造 | 41,783.8 | 103.1 | 38,002.2 | 90.9 | 38,934.2 | 102.5 | 40,164.9 | 103.2 | 37,346.9 | 93.0 |
| | 非木造 | 45,574.6 | 100.8 | 40,659.0 | 89.2 | 41,388.9 | 101.8 | 42,362.2 | 102.4 | 40,620.0 | 95.9 |
| | 計 | 87,358.4 | 101.9 | 78,661.2 | 90.0 | 80,323.1 | 102.1 | 82,527.1 | 102.7 | 77,966.9 | 94.5 |
| 提示平均価格 (円/㎡) | 木造 | 16,363 | 102.5 | 14,866 | 90.9 | 15,204 | 102.3 | 15,635 | 102.8 | 14,444 | 92.4 |
| | 非木造 | 41,445 | 100.5 | 36,334 | 87.7 | 36,563 | 100.6 | 37,056 | 101.3 | 35,357 | 95.4 |

5. 新增築家屋概況の推移

| 区 分 | | 23 | 前年比 (%) | 24 | 前年比 (%) | 25 | 前年比 (%) | 26 | 前年比 (%) | 27 | 前年比 (%) |
|--------------|-----|---------|------------|---------|------------|---------|------------|---------|------------|---------|------------|
| 棟数 | 木造 | 203 | 101.5 | 167 | 82.3 | 170 | 101.8 | 216 | 127.1 | 241 | 111.6 |
| | 非木造 | 30 | 90.9 | 41 | 136.7 | 40 | 97.6 | 53 | 132.5 | 38 | 71.7 |
| | 計 | 233 | 100.0 | 208 | 89.3 | 210 | 101.0 | 269 | 128.1 | 279 | 103.7 |
| 床面積 (百㎡) | 木造 | 285.3 | 98.0 | 245.4 | 86.0 | 215.2 | 87.7 | 287.5 | 133.6 | 302.2 | 105.1 |
| | 非木造 | 91.2 | 98.3 | 153.5 | 168.3 | 142.5 | 92.8 | 146.0 | 102.5 | 107.7 | 73.8 |
| | 計 | 376.5 | 98.1 | 398.9 | 105.9 | 357.7 | 89.7 | 433.5 | 121.2 | 409.9 | 94.6 |
| 評価額 (百万円) | 木造 | 1,370.8 | 97.3 | 1,165.5 | 85.0 | 1,016.1 | 87.2 | 1,339.7 | 131.8 | 1,423.1 | 106.2 |
| | 非木造 | 489.6 | 74.5 | 969.1 | 197.9 | 767.4 | 79.2 | 1,063.9 | 138.6 | 988.1 | 92.9 |
| | 計 | 1,860.4 | 90.0 | 2,134.6 | 114.7 | 1,783.5 | 83.6 | 2,403.6 | 134.8 | 2,411.2 | 100.3 |

6. 家屋の構成(平成27年度)

○床面積

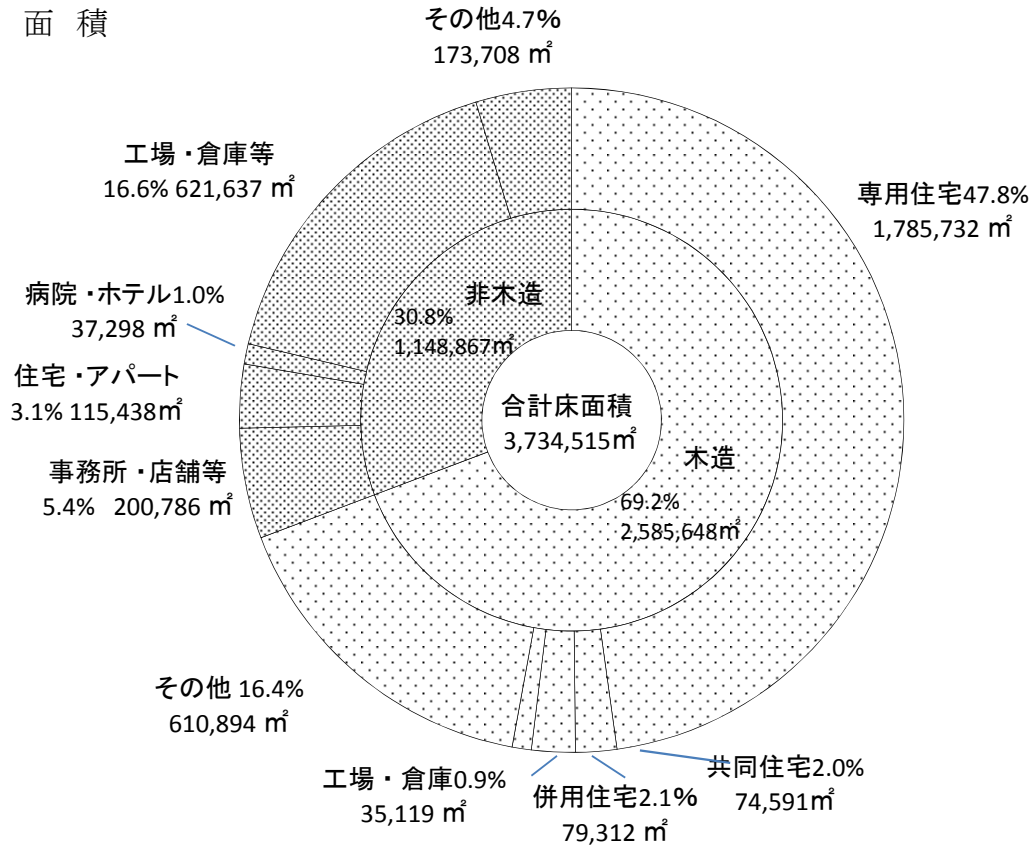

○評価額

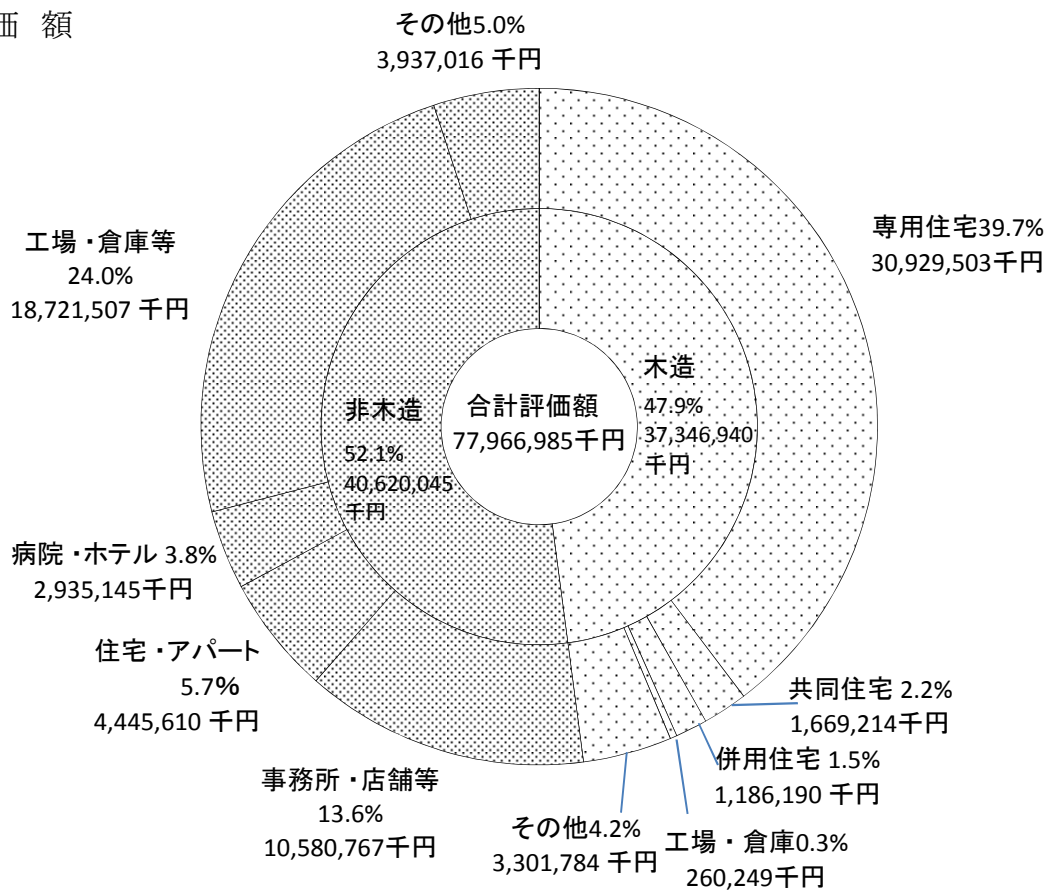

7. 償却資産概況の推移

| 区 分 | | 23 | 前年比 (%) | 24 | 前年比 (%) | 25 | 前年比 (%) | 26 | 前年比 (%) | 27 | 前年比(%) |
|---------------|-------------|----------|------------|----------|------------|----------|------------|----------|------------|----------|--------|
| 納税義務者 (人) | 法定免税 点以上 | 584 | 99.7 | 613 | 105.0 | 607 | 99.0 | 620 | 102.1 | 627 | 101.1 |
| | 法定免税 点未満 | 661 | 102.0 | 699 | 105.7 | 713 | 102.0 | 715 | 100.3 | 738 | 103.2 |
| | 計 | 1,245 | 100.9 | 1,312 | 105.4 | 1,320 | 100.6 | 1,335 | 101.1 | 1,365 | 102.2 |
| 決定価格 (百万円) | | 34,084.7 | 94.5 | 33,795.7 | 99.2 | 33,633.9 | 99.5 | 33,652.5 | 100.1 | 33,960.0 | 100.9 |

8. 寒河江市企業立地等の促進に関する固定資産税課税免除条例等に基づく免除額の推移

| 区 分 | | 22 | | 23 | | 24 | | 25 | | 26 | |
|----------|-----|--------|------------|--------|------------|--------|------------|--------|------------|--------|--------|
| | | 件数 | 前年比 (%) | 件数 | 前年比 (%) | 件数 | 前年比 (%) | 件数 | 前年比 (%) | 件数 | 前年比(%) |
| 件 数 | 継続分 | 14 | 127.3 | 15 | 107.1 | 25 | 166.7 | 24 | 96.0 | 17 | 70.8 |
| | 新規分 | 7 | 116.7 | 15 | 214.3 | 8 | 53.3 | 9 | 112.5 | 7 | 77.8 |
| | 計 | 21 | 123.5 | 30 | 142.9 | 33 | 110.0 | 33 | 100.0 | 24 | 72.7 |
| 免除税額(千円) | | 53,027 | 83.0 | 40,387 | 76.2 | 39,793 | 98.5 | 27,406 | 68.9 | 25,884 | 94.4 |

(低工法、農工法課税免除等を含む)

9. 償却資産種類別構成

(単位:千円)

| 種 別 | 構築物 | 機械及び装置 | 船舶・航空機・車 両及び運搬具 | 工具・器具及び 備品 | 総務大臣配分 | 計 |
|-------|-----------|------------|--------------------|---------------|-----------|------------|
| 決定価格 | 4,713,429 | 17,164,880 | 302,329 | 3,707,054 | 8,072,274 | 33,959,966 |
| 割合(%) | 13.9 | 50.5 | 0.9 | 10.9 | 23.8 | 100.0 |

10. 都市計画税の年度別調定額の推移

| 区 分 | 23 | 24 | 25 | 26 | 27 |
|---------|---------|---------|---------|---------|---------|
| 調定額(千円) | 386,794 | 360,032 | 360,638 | 364,389 | 349,117 |
| 前年度比(%) | 100.2 | 93.1 | 100.2 | 101.0 | 95.8 |

※ 平成27年度は当初調定による。

11. 都市計画税概況の推移

| 区 分 | 23 | | 24 | | 25 | | 26 | | 27 | | |
|----------------|--------|------------|--------|------------|--------|------------|--------|------------|--------|------------|------|
| | 課 標 | 前年比 (%) | 課 標 | 前年比 (%) | 課 標 | 前年比 (%) | 課 標 | 前年比 (%) | 課 標 | 前年比 (%) | |
| 納税義務者数(人) | 11,456 | 100.4 | 11,485 | 100.3 | 11,558 | 100.6 | 11,627 | 100.6 | 11,699 | 100.6 | |
| 課税標準額 (百万円) | 土地 | 60,470 | 98.3 | 58,538 | 96.8 | 57,312 | 97.9 | 56,472 | 98.5 | 55,162 | 97.7 |
| | 家屋 | 69,223 | 101.9 | 62,193 | 89.8 | 63,635 | 102.3 | 65,548 | 103.0 | 61,709 | 94.1 |
| | 計 | 129,693 | 100.2 | 120,731 | 93.1 | 120,947 | 100.2 | 122,020 | 100.9 | 116,871 | 95.8 |

※ 平成27年度は当初調定による。

V 諸 税

1. 軽自動車税の年度別調定額の推移

(単位:千円・%)

| 区 分 | 24 | 25 | 26 | 27 |
|------|---------|---------|---------|---------|
| 調定額 | 100,094 | 102,260 | 105,184 | 106,891 |
| 前年度比 | 102.0 | 102.2 | 102.9 | 101.6 |

※ 平成27年度は平成27年5月末現在

2. 軽自動車等の台数及び車種別調定額等の推移

(単位:千円)

| 区 分 | 24 | | | 25 | | | 26 | | | 27 | | | |
|-----------------|---------------|-----------|----------|--------|-----------|----------|--------|-----------|----------|--------|-----------|----------|------|
| | 台数 | 調定額 | 台数割合 | 台数 | 調定額 | 台数割合 | 台数 | 調定額 | 台数割合 | 台数 | 調定額 | 台数割合 | |
| 原動機 付自転 車 | 50cc以下 | 1,548 | 1,548.0 | 8.0 | 1,477 | 1,477.0 | 7.5 | 1,399 | 1,399.0 | 7.0 | 1,297 | 1,297.0 | 6.4 |
| | 90cc以下 | 152 | 182.4 | 0.8 | 141 | 169.2 | 0.7 | 129 | 154.8 | 0.6 | 124 | 148.8 | 0.6 |
| | 125cc以下 | 104 | 166.4 | 0.5 | 106 | 169.6 | 0.5 | 116 | 185.6 | 0.6 | 120 | 192.0 | 0.6 |
| | ミニカー | 21 | 52.5 | 0.1 | 21 | 52.5 | 0.1 | 20 | 50.0 | 0.1 | 23 | 57.5 | 0.1 |
| 軽自動車 | 二輪車 | 390 | 936.0 | 2.0 | 398 | 955.2 | 2.0 | 406 | 974.4 | 2.0 | 416 | 998.4 | 2.1 |
| | 被牽引車 | 58 | 139.2 | 0.3 | 62 | 148.8 | 0.3 | 66 | 158.4 | 0.3 | 61 | 146.4 | 0.3 |
| | 三輪車 | 1 | 3.1 | 0.0 | 2 | 6.2 | 0.0 | 2 | 6.2 | 0.0 | 1 | 3.1 | 0.0 |
| | 四輪乗用 (自家用) | 9,697 | 69,818.4 | 49.9 | 9,994 | 71,956.8 | 50.8 | 10,405 | 74,916.0 | 51.9 | 10,672 | 76,838.4 | 52.9 |
| | 四輪乗用 (営業用) | 1 | 5.5 | 0 | 1 | 5.5 | 0 | 1 | 5.5 | 0.0 | 1 | 5.5 | 0.0 |
| | 四輪貨物 (自家用) | 5,624 | 22,496.0 | 29.0 | 5,611 | 22,444.0 | 28.5 | 5,575 | 22,300.0 | 27.8 | 5,515 | 22,060.0 | 27.3 |
| | 四輪貨物 (営業用) | 56 | 168.0 | 0.3 | 45 | 135.0 | 0.2 | 52 | 156.0 | 0.3 | 47 | 141.0 | 0.2 |
| | 雪上車 | 0 | 0 | 0 | 0 | 0 | 0 | | | 0.0 | | | 0.0 |
| 小型特 殊自動 車 | 農耕用 | 1,104 | 1,766.4 | 5.7 | 1,136 | 1,817.6 | 5.8 | 1,156 | 1,849.6 | 5.8 | 1,161 | 1,857.6 | 5.8 |
| | その他 | 240 | 1,128.0 | 1.2 | 255 | 1,198.5 | 1.3 | 281 | 1,320.7 | 1.4 | 299 | 1,405.3 | 1.5 |
| 二輪小型自動車 | 421 | 1,684.0 | 2.2 | 431 | 1,724.0 | 2.2 | 427 | 1,708.0 | 2.1 | 435 | 1,740.0 | 2.2 | |
| 合 計 | 19,417 | 100,093.9 | 100.0 | 19,680 | 102,259.9 | 100.0 | 20,035 | 105,184.2 | 100.0 | 20,172 | 106,891.0 | 100.0 | |
| 伸 長 率 | 101.1 | 102.0 | - | 101.4 | 102.2 | - | 101.8 | 102.9 | - | 100.7 | 101.6 | - | |

※ 平成27年度は平成27年5月末現在

3. たばこ税の年度別調定額の推移

(単位:千円・%)

| 区 分 | 22 | 23 | 24 | 25 | 26 |
|------|---------|---------|---------|---------|---------|
| 調定額 | 241,025 | 280,026 | 282,880 | 313,070 | 301,100 |
| 前年度比 | 104.4 | 116.2 | 101.0 | 110.7 | 96.2 |

4. たばこ税の年度別・月別調定額の推移

(単位:千円・%)

| 年 度 | 22 | | 23 | | 24 | | 25 | | 26 | |
|------|---|-------|------------|-------|------------|-------|--|-------|------------|-------|
| 月 別 | 調定額 | 構成比 | 調定額 | 構成比 | 調定額 | 構成比 | 調定額 | 構成比 | 調定額 | 構成比 |
| 4 | 18,144 | 7.5 | 19,712 | 7.0 | 24,130 | 8.5 | 22,528 | 7.2 | 29,612 | 9.8 |
| 5 | 18,529 | 7.7 | 20,137 | 7.2 | 22,127 | 7.8 | 26,500 | 8.5 | 20,298 | 6.7 |
| 6 | 18,351 | 7.6 | 26,904 | 9.6 | 25,297 | 8.9 | 26,425 | 8.4 | 25,687 | 8.5 |
| 7 | 18,919 | 7.8 | 23,851 | 8.5 | 24,112 | 8.5 | 27,362 | 8.7 | 24,327 | 8.1 |
| 8 | 21,160 | 8.8 | 26,510 | 9.5 | 25,195 | 8.9 | 27,863 | 8.9 | 29,065 | 9.7 |
| 9 | 21,541 | 8.9 | 25,159 | 9.0 | 25,379 | 9.0 | 29,011 | 9.3 | 25,750 | 8.6 |
| 計 | 116,644 | 48.4 | 142,273 | 50.8 | 146,240 | 51.7 | 159,689 | 51.0 | 154,739 | 51.4 |
| 10 | 35,154 | 14.6 | 23,922 | 8.5 | 23,632 | 8.4 | 25,171 | 8.0 | 25,720 | 8.5 |
| 11 | 10,689 | 4.4 | 23,254 | 8.3 | 23,711 | 8.4 | 28,130 | 9.0 | 25,317 | 8.4 |
| 12 | 16,695 | 6.9 | 22,506 | 8.0 | 22,634 | 8.0 | 25,200 | 8.0 | 23,497 | 7.8 |
| 1 | 22,583 | 9.4 | 26,138 | 9.3 | 24,172 | 8.5 | 27,309 | 8.7 | 26,619 | 8.8 |
| 2 | 19,611 | 8.1 | 21,146 | 7.6 | 22,212 | 7.9 | 23,556 | 7.5 | 23,208 | 7.7 |
| 3 | 19,649 | 8.2 | 20,787 | 7.4 | 20,279 | 7.2 | 24,015 | 7.7 | 22,000 | 7.3 |
| 計 | 124,381 | 51.6 | 137,753 | 49.2 | 136,640 | 48.3 | 153,381 | 49.0 | 146,361 | 48.6 |
| 合 計 | 241,025 | 100.0 | 280,026 | 100.0 | 282,880 | 100.0 | 313,070 | 100.0 | 301,100 | 100.0 |
| 前年比 | 104.4 | | 116.2 | | 101.0 | | 110.7 | | 96.2 | |
| 本 数 | 65,276,658 | | 61,796,282 | | 62,584,243 | | 61,493,270 | | 58,602,500 | |
| 前年度比 | 92.1 | | 94.7 | | 101.3 | | 98.3 | | 95.3 | |
| 税 率 | 平成22年10月1日 から 1,000本@4,618円 旧3級品(エコー、 ゴールドンバット、 しんせい、わかば) は、1,000本@ 2,190円 | | 同左 | | 同左 | | 平成25年4月1日 から 1,000本@5,262円 旧3級品(エコー、 ゴールドンバット、 しんせい、わかば) は、1,000本@ 2,495円 | | 同左 | |

5. 入湯税の年度別調定額の推移

(単位:千円・%)

| 区分 | 22 | 23 | 24 | 25 | 26 |
|------|-------|-------|-------|-------|-------|
| 調定額 | 5,324 | 4,939 | 5,311 | 5,778 | 8,409 |
| 前年度比 | 98.4 | 92.8 | 107.5 | 108.8 | 145.5 |

6. 入湯税の年度別・月別調定額の推移

(単位:千円・%)

| 年度 | 22 | | 23 | | 24 | | 25 | | 26 | |
|----|-------|-------|-------|-------|-------|-------|-------|-------|-------|-------|
| | 調定額 | 構成比 | 調定額 | 構成比 | 調定額 | 構成比 | 調定額 | 構成比 | 調定額 | 構成比 |
| 4 | 410 | 7.7 | 228 | 4.6 | 366 | 6.9 | 374 | 6.5 | 739 | 8.8 |
| 5 | 430 | 8.1 | 263 | 5.3 | 408 | 7.7 | 402 | 7.0 | 566 | 6.7 |
| 6 | 456 | 8.6 | 360 | 7.3 | 394 | 7.4 | 446 | 7.7 | 659 | 7.8 |
| 7 | 510 | 9.6 | 423 | 8.6 | 500 | 9.4 | 559 | 9.7 | 776 | 9.2 |
| 8 | 482 | 9.1 | 395 | 8.0 | 480 | 9.0 | 467 | 8.1 | 645 | 7.7 |
| 9 | 461 | 8.7 | 441 | 8.9 | 466 | 8.8 | 451 | 7.8 | 887 | 10.5 |
| 計 | 2,748 | 51.6 | 2,110 | 42.7 | 2,614 | 49.2 | 2,699 | 46.7 | 4,272 | 50.8 |
| 10 | 411 | 7.7 | 363 | 7.3 | 511 | 9.6 | 432 | 7.5 | 792 | 9.4 |
| 11 | 537 | 10.1 | 610 | 12.4 | 564 | 10.6 | 583 | 10.1 | 877 | 10.4 |
| 12 | 430 | 8.1 | 648 | 13.1 | 511 | 9.6 | 547 | 9.5 | 712 | 8.5 |
| 1 | 430 | 8.1 | 499 | 10.1 | 445 | 8.4 | 472 | 8.2 | 734 | 8.7 |
| 2 | 416 | 7.8 | 333 | 6.7 | 326 | 6.1 | 440 | 7.6 | 508 | 6.0 |
| 3 | 352 | 6.6 | 376 | 7.6 | 340 | 6.4 | 605 | 10.5 | 514 | 6.1 |
| 計 | 2,576 | 48.4 | 2,829 | 57.3 | 2,697 | 50.8 | 3,079 | 53.3 | 4,137 | 49.2 |
| 合計 | 5,324 | 100.0 | 4,939 | 100.0 | 5,311 | 100.0 | 5,778 | 100.0 | 8,409 | 100.0 |

(単位:人・%)

| 区分 | 22 | | 23 | | 24 | | 25 | | 26 | |
|-------|--------|------|--------|------|--------|-------|--------|-------|--------|-------|
| | 客数 | 前年比 | 客数 | 前年比 | 客数 | 前年比 | 客数 | 前年比 | 客数 | 前年比 |
| 宿泊 | 23,333 | 99.9 | 20,983 | 89.9 | 25,648 | 122.2 | 30,235 | 117.9 | 48,501 | 160.4 |
| 日帰等 | 24,320 | 95.3 | 23,886 | 98.2 | 19,518 | 81.7 | 16,570 | 84.9 | 15,123 | 91.3 |
| 計 | 47,653 | 97.6 | 44,869 | 94.2 | 45,166 | 100.7 | 46,805 | 103.6 | 63,624 | 135.9 |
| 税率 | | | | | | | | | | |
| 宿泊 | 150円 | | 150円 | | 150円 | | 150円 | | 150円 | |
| 日帰等 | 75円 | | 75円 | | 75円 | | 75円 | | 75円 | |
| 特徴義務者 | 8 | | 8 | | 8 | | 9 | | 9 | |

7. 国民健康保険税の年度別調定額の推移

(単位:千円・%)

| 区分 | 23 | 24 | 25 | 26 | 27 |
|------|-----------|-----------|-----------|-----------|-----------|
| 調定額 | 1,080,978 | 1,051,434 | 1,047,053 | 1,008,135 | 1,049,451 |
| 前年度比 | 106.1% | 97.3% | 99.6% | 96.3% | 104.1% |

※ 平成27年度は当初調定による。

8. 国民健康保険税の所得区分別調定額の推移

(1) 医療保険分

| 区分 | 23 | | 24 | | 25 | | 26 | | 27 | | |
|----------|----------|-----------|---------|-----------|---------|-----------|---------|-----------|---------|-----------|---------|
| | 一般 | 退職 | 一般 | 退職 | 一般 | 退職 | 一般 | 退職 | 一般 | 退職 | |
| 所得割 | 標準額(千円) | 5,127,170 | 584,185 | 5,173,278 | 517,019 | 5,220,007 | 556,131 | 5,165,252 | 456,254 | 4,663,432 | 289,516 |
| | 按分率(%) | 7.8 | 7.8 | 7.8 | 7.8 | 7.8 | 7.8 | 7.8 | 7.8 | 9.2 | 9.2 |
| | 金額(千円) | 399,917 | 45,566 | 403,513 | 40,327 | 407,158 | 43,378 | 402,888 | 35,588 | 429,034 | 26,635 |
| 資産割 | 標準額(千円) | 278,372 | 41,520 | 261,503 | 33,710 | 254,762 | 38,003 | 263,419 | 31,154 | 242,674 | 21,117 |
| | 按分率(%) | 22 | 22 | 22 | 22 | 22 | 22 | 22 | 22 | 22 | 22 |
| | 金額(千円) | 61,242 | 9,134 | 57,531 | 7,416 | 56,048 | 8,361 | 57,952 | 6,854 | 53,388 | 4,646 |
| 均等割 | 被保険者数(人) | 10,248 | 1,119 | 10,156 | 1,072 | 9,825 | 1,125 | 9,617 | 931 | 8,896 | 667 |
| | 按分率(円) | 26,000 | 26,000 | 26,000 | 26,000 | 26,000 | 26,000 | 26,000 | 26,000 | 26,700 | 26,700 |
| | 金額(千円) | 266,448 | 29,094 | 264,056 | 27,872 | 255,450 | 29,250 | 250,042 | 24,206 | 237,523 | 17,809 |
| 平等割 | 世帯数 | 5,794 | 485 | 5,811 | 464 | 5,676 | 503 | 5,658 | 419 | 5,223 | 283 |
| | 按分率(円) | 25,000 | 25,000 | 25,000 | 25,000 | 25,000 | 25,000 | 25,000 | 25,000 | 26,000 | 26,000 |
| | 金額(千円) | 134,175 | 11,575 | 134,388 | 11,125 | 133,381 | 12,312 | 132,594 | 10,244 | 126,575 | 7,137 |
| 合計税額 | 861,782 | 95,369 | 859,488 | 86,740 | 852,037 | 93,301 | 843,476 | 76,892 | 846,520 | 56,227 | |
| 軽減 | 世帯数 | 2,695 | 202 | 2,967 | 217 | 2,519 | 199 | 2,876 | 192 | 2,791 | 152 |
| | 金額(千円) | 89,796 | 7,745 | 86,349 | 7,884 | 83,095 | 7,447 | 96,648 | 7,839 | 96,412 | 6,336 |
| 課税限度超過額 | 世帯数 | 137 | 13 | 142 | 13 | 147 | 14 | 140 | 18 | 176 | 17 |
| | 金額(千円) | 40,060 | 1,573 | 40,130 | 866 | 45,122 | 1,536 | 36,922 | 1,280 | 60,861 | 1,245 |
| 調定額 | 654,632 | 86,447 | 645,799 | 79,319 | 646,050 | 78,086 | 631,254 | 65,414 | 669,573 | 48,383 | |
| 前年度比 | 105.6 | | 97.8 | | 99.9 | | 96.2 | | 103.1 | | |
| 平均税額 | 1人@(円) | 66,038 | | 65,320 | | 67,031 | | 66,833 | | 76,160 | |
| | 1世帯@(円) | 119,761 | | 117,257 | | 119,082 | | 116,344 | | 132,709 | |
| 課税限度額(円) | 510,000 | | 510,000 | | 510,000 | | 510,000 | | 520,000 | | |

※ 平成27年度は当初調定による。

(2) 介護保険分

| 区分 | 23 | | 24 | | 25 | | 26 | | 27 | | |
|----------|----------|-----------|---------|-----------|---------|-----------|---------|-----------|---------|-----------|---------|
| | 一般 | 退職 | 一般 | 退職 | 一般 | 退職 | 一般 | 退職 | 一般 | 退職 | |
| 所得割 | 標準額(千円) | 2,398,918 | 637,740 | 2,385,272 | 579,926 | 2,403,946 | 527,911 | 2,208,699 | 494,279 | 1,934,900 | 258,856 |
| | 按分率(%) | 2.20 | 2.20 | 2.20 | 2.20 | 2.20 | 2.20 | 2.20 | 2.20 | 2.80 | 2.80 |
| | 金額(千円) | 52,775 | 14,030 | 52,475 | 12,758 | 52,886 | 11,614 | 48,591 | 10,874 | 54,177 | 7,248 |
| 資産割 | 標準額(千円) | 102,979 | 44,519 | 92,519 | 37,700 | 85,988 | 35,932 | 77,258 | 33,431 | 66,114 | 18,230 |
| | 按分率(%) | 8.0 | 8.0 | 8.0 | 8.0 | 8.0 | 8.0 | 8.0 | 8.0 | 8.0 | 8.0 |
| | 金額(千円) | 8,238 | 3,562 | 7,402 | 3,016 | 6,879 | 2,874 | 6,181 | 2,674 | 5,289 | 1,458 |
| 均等割 | 被保険者数(人) | 3,512 | 1,157 | 3,385 | 1,154 | 3,300 | 1,065 | 3,059 | 953 | 2,861 | 618 |
| | 按分率(円) | 9,600 | 9,600 | 9,600 | 9,600 | 9,600 | 9,600 | 9,600 | 9,600 | 10,200 | 10,200 |
| | 金額(千円) | 33,715 | 11,107 | 32,496 | 11,078 | 31,680 | 10,224 | 29,366 | 9,149 | 29,182 | 6,304 |
| 平等割 | 世帯数 | 2,830 | 813 | 2,742 | 860 | 2,707 | 820 | 2,529 | 751 | 2,379 | 511 |
| | 按分率(円) | 6,200 | 6,200 | 6,200 | 6,200 | 6,200 | 6,200 | 6,200 | 6,200 | 6,700 | 6,700 |
| | 金額(千円) | 17,546 | 5,041 | 17,000 | 5,332 | 16,783 | 5,084 | 15,680 | 4,656 | 15,939 | 3,424 |
| 合計税額 | 112,274 | 33,740 | 109,373 | 32,184 | 108,228 | 29,796 | 99,818 | 27,353 | 104,587 | 18,434 | |
| 軽減 | 世帯数 | 1,301 | 340 | 1,192 | 358 | 1,155 | 318 | 1,248 | 343 | 1,168 | 282 |
| | 金額(千円) | 11,698 | 2,993 | 10,847 | 3,112 | 10,325 | 2,676 | 11,193 | 3,055 | 11,312 | 2,495 |
| 課税限度超過額 | 世帯数 | 101 | 20 | 113 | 15 | 111 | 9 | 72 | 10 | 76 | 7 |
| | 金額(千円) | 7,553 | 919 | 7,709 | 487 | 8,032 | 581 | 4,183 | 453 | 6,087 | 245 |
| 調定額 | 82,423 | 26,749 | 79,602 | 24,855 | 76,442 | 23,380 | 73,670 | 20,098 | 82,543 | 14,750 | |
| 前年度比 | 112.2 | | 95.7 | | 95.6 | | 93.9 | | 103.8 | | |
| 平均税額 | 1人@(円) | 23,713 | | 23,316 | | 23,269 | | 23,739 | | 28,540 | |
| | 1世帯@(円) | 30,461 | | 29,416 | | 28,850 | | 29,094 | | 34,428 | |
| 課税限度額(円) | 120,000 | | 120,000 | | 120,000 | | 140,000 | | 160,000 | | |

※ 平成27年度は当初調定による。

(3) 支援金分

| 区 分 | 23 | | 24 | | 25 | | 26 | | 27 | | |
|-------------|----------|-----------|---------|-----------|---------|-----------|---------|-----------|---------|-----------|---------|
| | 一 般 | 退 職 | 一 般 | 退 職 | 一 般 | 退 職 | 一 般 | 退 職 | 一 般 | 退 職 | |
| 所得割 | 標準額(千円) | 5,127,170 | 584,185 | 5,173,278 | 517,019 | 5,220,007 | 556,131 | 5,165,252 | 456,254 | 4,663,432 | 289,516 |
| | 按分率(%) | 2.50 | 2.50 | 2.50 | 2.50 | 2.50 | 2.50 | 2.50 | 2.50 | 3.00 | 3.00 |
| | 金 額(千円) | 128,178 | 14,604 | 129,330 | 12,925 | 130,499 | 13,903 | 129,130 | 11,406 | 139,901 | 8,685 |
| 資産割 | 標準額(千円) | 278,372 | 41,520 | 261,503 | 33,710 | 254,762 | 38,003 | 263,419 | 31,154 | 242,674 | 21,117 |
| | 按分率(%) | 7.0 | 7.0 | 7.0 | 7.0 | 7.0 | 7.0 | 7.0 | 7.0 | 7.0 | 7.0 |
| | 金 額(千円) | 19,486 | 2,906 | 18,305 | 2,360 | 17,833 | 2,660 | 18,439 | 2,181 | 16,987 | 1,478 |
| 均等割 | 被保険者数(人) | 10,248 | 1,119 | 10,156 | 1,072 | 9,825 | 1,125 | 9,617 | 931 | 8,896 | 667 |
| | 按分率(円) | 7,600 | 7,600 | 7,600 | 7,600 | 7,600 | 7,600 | 7,600 | 7,600 | 8,600 | 8,600 |
| | 金 額(千円) | 77,885 | 8,504 | 77,186 | 8,147 | 74,670 | 8,550 | 73,089 | 7,076 | 76,506 | 5,736 |
| 平等割 | 世帯数 | 5,794 | 485 | 5,811 | 464 | 5,676 | 503 | 5,658 | 419 | 5,223 | 283 |
| | 按分率(円) | 7,100 | 7,100 | 7,100 | 7,100 | 7,100 | 7,100 | 7,100 | 7,100 | 7,600 | 7,600 |
| | 金 額(千円) | 38,108 | 3,287 | 38,166 | 3,160 | 37,880 | 3,497 | 37,657 | 2,909 | 36,999 | 2,086 |
| 合計税額 | 263,657 | 29,301 | 262,987 | 26,592 | 260,882 | 28,610 | 258,315 | 23,572 | 270,393 | 17,985 | |
| 軽減 | 世帯数 | 2,695 | 202 | 2,967 | 217 | 2,519 | 199 | 2,876 | 192 | 2,791 | 152 |
| | 金 額(千円) | 25,990 | 2,245 | 24,992 | 2,285 | 24,045 | 2,158 | 27,964 | 2,271 | 30,015 | 1,983 |
| 課税限度 超過額 | 世帯数 | 192 | 22 | 185 | 26 | 194 | 21 | 139 | 18 | 174 | 17 |
| | 金 額(千円) | 16,137 | 780 | 16,346 | 459 | 18,012 | 622 | 11,817 | 413 | 19,464 | 389 |
| 調 定 額 | 197,848 | 26,372 | 194,976 | 24,216 | 195,015 | 23,877 | 194,216 | 20,148 | 214,483 | 15,521 | |
| 前年度比 | 107.0 | | 97.8 | | 99.9 | | 97.9 | | 107.3 | | |
| 平均税額 | 1人@(円) | 19,980 | | 19,745 | | 20,262 | | 20,565 | | 24,398 | |
| | 1世帯@(円) | 36,235 | | 35,445 | | 35,996 | | 35,799 | | 42,515 | |
| 課税限度額(円) | 140,000 | | 140,000 | | 140,000 | | 160,000 | | 170,000 | | |

※ 平成27年度は当初調定による。

9. 国民健康保険税の賦課割合等

(単位:円・%)

| 年度 | 区分 | | 所得割 | 資産割 | 被保険者 均等割 | 世帯別 平等割 | 納期 | 最高額 | 最低額 | 平均税額 | | |
|----|-----|------|------|------|-------------|------------|------|-----|---------|--------|---------|--------|
| | | | | | | | | | | 1世帯@ | 1人@ | |
| 23 | 医療分 | 賦課割合 | 一般 | 46.4 | 7.1 | 30.9 | 15.6 | 8 | 510,000 | 11,500 | 119,761 | 66,038 |
| | | | 退職 | 47.8 | 9.6 | 30.5 | 12.1 | | | | | |
| | | 按分率 | 7.8 | 22.0 | 26,000 | 25,000 | | | | | | |
| | 介護分 | 賦課割合 | 一般 | 47.1 | 7.3 | 30.0 | 15.6 | 8 | 120,000 | 4,700 | 30,461 | 23,713 |
| | | | 退職 | 41.6 | 10.6 | 32.9 | 14.9 | | | | | |
| | | 按分率 | 2.2 | 8.0 | 9,600 | 6,200 | | | | | | |
| | 支援分 | 賦課割合 | 一般 | 48.6 | 7.4 | 29.5 | 14.5 | 8 | 140,000 | 3,300 | 36,235 | 19,980 |
| | | | 退職 | 49.9 | 9.9 | 29.0 | 11.2 | | | | | |
| | | 按分率 | 2.5 | 7.0 | 7,600 | 7,100 | | | | | | |
| 24 | 医療分 | 賦課割合 | 一般 | 47.0 | 6.7 | 30.7 | 15.6 | 8 | 510,000 | 11,500 | 117,257 | 65,320 |
| | | | 退職 | 46.5 | 8.6 | 32.1 | 12.8 | | | | | |
| | | 按分率 | 7.8 | 22.0 | 26,000 | 25,000 | | | | | | |
| | 介護分 | 賦課割合 | 一般 | 48.0 | 6.8 | 29.7 | 15.5 | 8 | 120,000 | 4,700 | 29,416 | 23,316 |
| | | | 退職 | 39.6 | 9.4 | 34.4 | 16.6 | | | | | |
| | | 按分率 | 2.2 | 8.0 | 9,600 | 6,200 | | | | | | |
| | 支援分 | 賦課割合 | 一般 | 49.2 | 7.0 | 29.3 | 14.5 | 8 | 140,000 | 3,300 | 35,445 | 19,745 |
| | | | 退職 | 48.6 | 8.9 | 30.6 | 11.9 | | | | | |
| | | 按分率 | 2.5 | 7.0 | 7,600 | 7,100 | | | | | | |
| 25 | 医療分 | 賦課割合 | 一般 | 47.7 | 6.6 | 30.0 | 15.7 | 8 | 510,000 | 11,500 | 119,082 | 67,031 |
| | | | 退職 | 46.4 | 9.0 | 31.4 | 13.2 | | | | | |
| | | 按分率 | 7.80 | 22.0 | 26,000 | 25,000 | | | | | | |
| | 介護分 | 賦課割合 | 一般 | 48.8 | 6.4 | 29.3 | 15.5 | 8 | 120,000 | 4,700 | 28,850 | 23,269 |
| | | | 退職 | 39.0 | 9.6 | 34.3 | 17.1 | | | | | |
| | | 按分率 | 2.2 | 8.0 | 9,600 | 6,200 | | | | | | |
| | 支援分 | 賦課割合 | 一般 | 50.0 | 6.9 | 28.6 | 14.5 | 8 | 140,000 | 3,300 | 35,996 | 20,262 |
| | | | 退職 | 48.6 | 9.3 | 29.9 | 12.2 | | | | | |
| | | 按分率 | 2.5 | 7.0 | 7,600 | 7,100 | | | | | | |
| 26 | 医療分 | 賦課割合 | 一般 | 47.8 | 6.9 | 29.6 | 15.7 | 8 | 510,000 | 11,500 | 116,344 | 66,833 |
| | | | 退職 | 46.3 | 8.9 | 31.5 | 13.3 | | | | | |
| | | 按分率 | 7.80 | 22.0 | 26,000 | 25,000 | | | | | | |
| | 介護分 | 賦課割合 | 一般 | 48.7 | 6.2 | 29.4 | 15.7 | 8 | 140,000 | 4,700 | 29,094 | 23,739 |
| | | | 退職 | 39.8 | 9.8 | 33.4 | 17.0 | | | | | |
| | | 按分率 | 2.2 | 8.0 | 9,600 | 6,200 | | | | | | |
| | 支援分 | 賦課割合 | 一般 | 50.0 | 7.1 | 28.3 | 14.6 | 8 | 160,000 | 3,300 | 35,799 | 20,565 |
| | | | 退職 | 48.4 | 9.3 | 30.0 | 12.3 | | | | | |
| | | 按分率 | 2.5 | 7.0 | 7,600 | 7,100 | | | | | | |
| 27 | 医療分 | 賦課割合 | 一般 | 50.7 | 6.3 | 28.0 | 15.0 | 8 | 520,000 | 11,900 | 132,709 | 76,160 |
| | | | 退職 | 47.4 | 8.2 | 31.7 | 12.7 | | | | | |
| | | 按分率 | 9.2 | 22.0 | 26,700 | 26,000 | | | | | | |
| | 介護分 | 賦課割合 | 一般 | 51.8 | 5.0 | 27.9 | 15.3 | 8 | 160,000 | 5,000 | 34,428 | 28,540 |
| | | | 退職 | 39.3 | 7.9 | 34.2 | 18.6 | | | | | |
| | | 按分率 | 2.8 | 8.0 | 10,200 | 6,700 | | | | | | |
| | 支援分 | 賦課割合 | 一般 | 51.7 | 6.3 | 28.3 | 13.7 | 8 | 170,000 | 3,700 | 42,515 | 24,398 |
| | | | 退職 | 48.3 | 8.2 | 31.9 | 11.6 | | | | | |
| | | 按分率 | 3.0 | 7.0 | 8,600 | 7,600 | | | | | | |

※ 平成27年度は当初賦課による。

10. 後期高齢者医療保険料概要

(1) 年度別調定額の推移

(単位:人・円)

| 区分 | 特別徴収 | | 普通徴収 | | 合計 | |
|--------|-------|-------------|-------|------------|-------|-------------|
| | 被保険者 | 調定額 | 被保険者 | 調定額 | 被保険者 | 調定額 |
| 平成21年度 | 5,816 | 168,037,600 | 3,055 | 78,958,400 | 6,870 | 246,996,000 |
| 平成22年度 | 5,967 | 189,443,400 | 1,514 | 73,494,800 | 7,002 | 262,938,200 |
| 平成23年度 | 6,073 | 193,177,500 | 1,521 | 72,072,800 | 7,111 | 265,250,300 |
| 平成24年度 | 6,170 | 201,687,900 | 1,504 | 81,047,500 | 7,157 | 282,735,400 |
| 平成25年度 | 6,309 | 206,872,100 | 1,331 | 82,761,300 | 7,174 | 289,633,400 |
| 平成26年度 | 6,350 | 205,725,200 | 1,336 | 86,989,800 | 7,243 | 292,715,000 |
| 平成27年度 | 6,432 | 200,661,000 | 1,088 | 88,627,800 | 7,008 | 289,288,800 |

※ 過年度随時分含まず。

平成27年度は当初調定による。

特徴・普徴の被保険者数は併徴の人数を含む。

(2) 年度別保険料額の算定

(単位:円)

| 年度 | 算出額 A | 軽減額 (減免・月割減額を含む) B | 限度超過額 C | 決定保険料 (端数処理後) D=A-B-C | 転出者 E | 寒河江市保険料額 D-E |
|----|-------------|--------------------------|------------|-----------------------------|----------|-----------------|
| 21 | 435,008,071 | 153,705,644 | 33,618,781 | 247,415,000 | 419,000 | 246,996,000 |
| 22 | 436,376,306 | 158,926,800 | 13,900,657 | 263,299,000 | 360,800 | 262,938,200 |
| 23 | 446,861,038 | 161,940,457 | 18,976,649 | 265,728,100 | 477,800 | 265,250,300 |
| 24 | 474,560,202 | 164,804,339 | 19,540,558 | 283,208,100 | 472,700 | 282,735,400 |
| 25 | 476,232,493 | 160,030,868 | 19,130,588 | 290,286,800 | 653,400 | 289,633,400 |
| 26 | 499,177,090 | 150,196,775 | 27,763,617 | 293,676,400 | 200,800 | 293,475,600 |

11. 介護保険料概要(第1号被保険者)

(1) 所得段階別調定状況

(単位:人)

| 区分 | 特別徴収 | | 普通徴収 | | 計 | | |
|----|----------|-------------|-------------|------------|------------|-------------|-------------|
| | 被保険者数 | 調定額(円) | 被保険者数 | 調定額(円) | 被保険者数 | 調定額(円) | |
| 23 | 第1所得段階 | 24 | 498,080 | 17 | 318,360 | 41 | 816,440 |
| | 第2所得段階 | 1,079 | 20,749,920 | 140 | 2,713,300 | 1,219 | 23,463,220 |
| | 第3所得段階 | 1,147 | 33,738,840 | 40 | 1,473,830 | 1,187 | 35,212,670 |
| | 特例第4所得段階 | 2,767 | 99,668,840 | 208 | 5,837,640 | 2,975 | 105,506,480 |
| | 第4所得段階 | 2,572 | 102,938,170 | 46 | 1,806,070 | 2,618 | 104,744,240 |
| | 第5所得段階 | 1,524 | 70,798,010 | 145 | 4,566,830 | 1,669 | 75,364,840 |
| | 第6所得段階 | 1,010 | 50,354,100 | 120 | 3,738,940 | 1,130 | 54,093,040 |
| | 第7所得段階 | 789 | 47,110,430 | 100 | 3,830,370 | 889 | 50,940,800 |
| | 計 | 10,912 | 425,856,390 | 816 | 24,285,340 | 11,728 | 450,141,730 |
| 24 | 第1所得段階 | 29 | 642,260 | 19 | 563,420 | 48 | 1,205,680 |
| | 第2所得段階 | 1,064 | 26,406,800 | 163 | 3,568,120 | 1,227 | 29,974,920 |
| | 第3所得段階 | 1,190 | 45,242,050 | 61 | 2,169,910 | 1,251 | 47,411,960 |
| | 特例第4所得段階 | 2,663 | 123,552,970 | 226 | 7,877,560 | 2,889 | 131,430,530 |
| | 第4所得段階 | 2,620 | 135,552,520 | 97 | 3,254,320 | 2,717 | 138,806,840 |
| | 第5所得段階 | 1,587 | 94,231,370 | 231 | 9,579,790 | 1,818 | 103,811,160 |
| | 第6所得段階 | 964 | 61,845,200 | 116 | 5,092,040 | 1,080 | 66,937,240 |
| | 第7所得段階 | 737 | 56,191,000 | 142 | 6,973,340 | 879 | 63,164,340 |
| | 第8所得段階 | 124 | 10,053,900 | 37 | 1,802,000 | 161 | 11,855,900 |
| 計 | 10,978 | 553,718,070 | 1,092 | 40,880,500 | 12,070 | 594,598,570 | |
| 25 | 第1所得段階 | 27 | 662,660 | 24 | 666,340 | 51 | 1,329,000 |
| | 第2所得段階 | 1,082 | 27,339,260 | 140 | 3,073,440 | 1,222 | 30,412,700 |
| | 第3所得段階 | 1,268 | 48,650,390 | 64 | 2,077,290 | 1,332 | 50,727,680 |
| | 特例第4所得段階 | 2,545 | 117,973,680 | 215 | 7,514,960 | 2,760 | 125,488,640 |
| | 第4所得段階 | 2,729 | 141,042,120 | 90 | 3,713,160 | 2,819 | 144,755,280 |
| | 第5所得段階 | 1,653 | 98,617,600 | 241 | 9,311,910 | 1,894 | 107,929,510 |
| | 第6所得段階 | 1,011 | 64,703,080 | 118 | 5,222,570 | 1,129 | 69,925,650 |
| | 第7所得段階 | 801 | 61,261,350 | 129 | 7,198,410 | 930 | 68,459,760 |
| | 第8所得段階 | 137 | 11,059,220 | 41 | 2,488,980 | 178 | 13,548,200 |
| 計 | 11,253 | 571,309,360 | 1,062 | 41,267,060 | 12,315 | 612,576,420 | |
| 26 | 第1所得段階 | 30 | 726,660 | 26 | 596,820 | 56 | 1,323,480 |
| | 第2所得段階 | 1,142 | 28,620,120 | 164 | 3,363,140 | 1,306 | 31,983,260 |
| | 第3所得段階 | 1,414 | 54,269,670 | 58 | 1,912,970 | 1,472 | 56,182,640 |
| | 特例第4所得段階 | 2,434 | 113,281,140 | 187 | 6,411,760 | 2,621 | 119,692,900 |
| | 第4所得段階 | 2,802 | 144,809,180 | 93 | 3,625,620 | 2,895 | 148,434,800 |
| | 第5所得段階 | 1,710 | 101,945,780 | 232 | 8,926,570 | 1,942 | 110,872,350 |
| | 第6所得段階 | 1,051 | 67,523,090 | 128 | 5,553,910 | 1,179 | 73,077,000 |
| | 第7所得段階 | 812 | 62,376,610 | 149 | 7,479,550 | 961 | 69,856,160 |
| | 第8所得段階 | 166 | 13,512,050 | 36 | 2,056,750 | 202 | 15,568,800 |
| 計 | 11,561 | 587,064,300 | 1,073 | 39,927,090 | 12,634 | 626,991,390 | |
| 27 | 第1所得段階 | 1,243 | 36,775,660 | 128 | 3,413,280 | 1,371 | 40,188,940 |
| | 第2所得段階 | 784 | 39,282,600 | 19 | 1,189,640 | 803 | 40,472,240 |
| | 第3所得段階 | 717 | 35,893,800 | 18 | 931,600 | 735 | 36,825,400 |
| | 第4所得段階 | 2,350 | 140,440,960 | 127 | 7,228,890 | 2,477 | 147,669,850 |
| | 第5所得段階 | 2,901 | 194,254,320 | 59 | 3,897,420 | 2,960 | 198,151,740 |
| | 第6所得段階 | 1,739 | 138,847,900 | 104 | 8,199,700 | 1,843 | 147,047,600 |
| | 第7所得段階 | 1,174 | 101,063,170 | 60 | 5,277,200 | 1,234 | 106,340,370 |
| | 第8所得段階 | 479 | 47,593,920 | 41 | 3,672,640 | 520 | 51,266,560 |
| | 第9所得段階 | 452 | 51,154,780 | 39 | 4,726,640 | 491 | 55,881,420 |
| 計 | 11,839 | 785,307,110 | 595 | 38,537,010 | 12,434 | 823,844,120 | |

※ 被保険者は、特徴から普徴に変更になった場合は、「普徴」に、「併徴」の場合は、「特徴」に計上。
 ただし、調定額は特徴、普徴の各々の実数である。
 平成27年度は当初調定(現年分)による。

(2) 平成26年度収納状況

(単位:円・%)

| 区分 | 予算額 | 調定額 | 収入済額 | 収入率 |
|------|-------------|-------------|-------------|-------|
| 特別徴収 | 583,113,000 | 587,063,920 | 587,150,540 | 100.0 |
| 普通徴収 | 25,779,000 | 46,744,050 | 36,805,360 | 78.7 |
| 合計 | 608,892,000 | 633,807,970 | 623,955,900 | 98.4 |

※調定額は滞繰分を含む

(3) 平成27年度段階別保険料

(単位:円)

| 第1段階 | 第2段階 | 第3段階 | 第4段階 | 第5段階 | 第6段階 |
|------------------|----------|----------|----------|----------|----------|
| 基準額×0.45(軽減前0.5) | 基準額×0.75 | 基準額×0.75 | 基準額×0.90 | 基準額×1.00 | 基準額×1.20 |
| 30,340 | 50,580 | 50,580 | 60,690 | 67,440 | 80,920 |

| 第7段階 | 第8段階 | 第9段階 |
|----------|----------|----------|
| 基準額×1.30 | 基準額×1.50 | 基準額×1.70 |
| 87,670 | 101,160 | 114,640 |

※平成27年度及び平成28年度は、第1段階の該当者に対してのみ公費(国・県・市)を投入し、負担割合を0.5から0.45に軽減。

VI 納 税

1 不納欠損総括表

(単位:円)

| 年度 | 税目 | 区分 | 不納欠損 | | 地税法15条の7第4項 | | 地税法15条の7第5項 | | 地税法18条 | | | |
|---------|----------|-----|------------|------------|-------------------------|-----------|-------------|-----------|-----------|-----------|-------------|------------|
| | | | | | 納税義務消滅(停止3年) | | 納税義務消滅(即時) | | (停止中消滅) | | 徴収権消滅(5年時効) | |
| | | | 件数 | 金額 | 件数 | 金額 | 件数 | 金額 | 件数 | 金額 | 件数 | 金額 |
| 26 | 個人市民税 | 過 | 310 | 11,407,831 | 27 | 1,147,568 | 10 | 416,250 | 32 | 1,157,878 | 241 | 8,686,135 |
| | | 現 | 9 | 426,540 | | | 9 | 426,540 | | | | |
| | | 計 | 319 | 11,834,371 | 27 | 1,147,568 | 19 | 842,790 | 32 | 1,157,878 | 241 | 8,686,135 |
| | 法人市民税 | 過 | 8 | 468,900 | 1 | 10,900 | | | 3 | 194,700 | 4 | 263,300 |
| | | 現 | 2 | 7,851 | | | 2 | 7,851 | | | | |
| | | 計 | 10 | 476,751 | 1 | 10,900 | 2 | 7,851 | 3 | 194,700 | 4 | 263,300 |
| | 固定資産税 | 過 | 364 | 28,296,896 | 53 | 1,789,110 | 15 | 664,924 | 65 | 3,553,735 | 231 | 22,289,127 |
| | | 現 | 4 | 896,302 | | | 4 | 896,302 | | | | |
| | | 計 | 368 | 29,193,198 | 53 | 1,789,110 | 19 | 1,561,226 | 65 | 3,553,735 | 231 | 22,289,127 |
| | 都市計画税 | 過 | | 4,467,347 | | 286,390 | | 106,176 | | 562,988 | | 3,511,793 |
| | | 現 | | 141,598 | | | | 141,598 | | | | |
| | | 計 | | 4,608,945 | | 286,390 | | 247,774 | | 562,988 | | 3,511,793 |
| | 軽自動車税 | 過 | 177 | 837,400 | 19 | 96,800 | 6 | 43,200 | 48 | 180,400 | 104 | 517,000 |
| | | 現 | 41 | 231,400 | | | 41 | 231,400 | | | | |
| | | 計 | 218 | 1,068,800 | 19 | 96,800 | 47 | 274,600 | 48 | 180,400 | 104 | 517,000 |
| | 市税計 | 過 | 859 | 45,478,374 | 100 | 3,330,768 | 31 | 1,230,550 | 148 | 5,649,701 | 580 | 35,267,355 |
| | | 現 | 56 | 1,703,691 | | | 56 | 1,703,691 | | | | |
| | | 計 | 915 | 47,182,065 | 100 | 3,330,768 | 87 | 2,934,241 | 148 | 5,649,701 | 580 | 35,267,355 |
| 国民健康保険税 | 過 | 467 | 53,989,317 | 91 | 5,988,033 | 13 | 1,348,643 | 92 | 7,760,373 | 271 | 38,892,268 | |
| | 現 | 4 | 440,200 | | | 4 | 440,200 | | | | | |
| | 計 | 471 | 54,429,517 | 91 | 5,988,033 | 17 | 1,788,843 | 92 | 7,760,373 | 271 | 38,892,268 | |
| 年度 | 税目 | 区分 | 不納欠損 | | 高齢医療確保法第160条 (徴収権消滅) | | | | | | | |
| | | | 件数 | 金額 | 件数 | 金額 | | | | | | |
| 26 | 後期高齢者保険料 | 過 | 20 | 251,600 | 20 | 251,600 | | | | | | |
| | | 現 | | | | | | | | | | |
| | | 計 | 20 | 251,600 | 20 | 251,600 | | | | | | |
| 年度 | 税目 | 区分 | 不納欠損 | | 介護保険法第200条 (徴収権消滅) | | | | | | | |
| | | | 件数 | 金額 | 件数 | 金額 | | | | | | |
| 26 | 介護保険料 | 過 | 86 | 2,509,270 | 86 | 2,509,270 | | | | | | |
| | | 現 | | | | | | | | | | |
| | | 計 | 86 | 2,509,270 | 86 | 2,509,270 | | | | | | |

※件数は納付書数

2 滞納処分・執行停止調べ

(1) 税目別滞納処分税額調べ

(単位:円)

| 年度 | 区 分 | 滞納処分税額 | | 内 訳 | | | |
|----|-------------|--------|------------|-----|------------|---------|------------|
| | | | | 差 押 | | 交 付 要 求 | |
| | | 件 数 | 金 額 | 件 数 | 金 額 | 件 数 | 金 額 |
| 26 | 市 県 民 税 | 44 | 12,475,709 | 35 | 10,568,109 | 9 | 1,907,600 |
| | 法 人 市 民 税 | 2 | 323,300 | | | 2 | 323,300 |
| | 固定資産税・都市計画税 | 16 | 11,862,900 | 4 | 2,670,900 | 12 | 9,192,000 |
| | 軽自動車税 | 11 | 125,800 | 8 | 103,400 | 3 | 22,400 |
| | 国民健康保険税 | 29 | 24,767,113 | 25 | 22,838,014 | 4 | 1,929,099 |
| | 合 計 | 74 | 49,554,822 | 58 | 36,180,423 | 16 | 13,374,399 |

※ 税目が重複しているものもあり、合計件数は実件数とする。

(2) 差押物件

(単位:円)

| 年度 | 区 分 | 差 押 | | 解 除 | |
|----|-------|-----|-----------|-----|-----|
| | | 件 数 | 金 額 | 件 数 | 金 額 |
| 26 | 不 動 産 | | | | |
| | 動 産 | | | | |
| | 債 権 | 58 | 2,134,040 | | |
| | 合 計 | 58 | 2,134,040 | | |

(3) 執行停止処分

(単位:円)

| 年度 | 区 分 | 1号 | | 2号 | | 3号 | | 合 計 | |
|----|-------------|-----|-----------|-----|-----------|-----|---------|-----|------------|
| | | 件 数 | 金 額 | 件 数 | 金 額 | 件 数 | 金 額 | 件 数 | 金 額 |
| 26 | 市 県 民 税 | 29 | 2,750,335 | 33 | 1,535,800 | 4 | 178,700 | 66 | 4,464,835 |
| | 法 人 市 民 税 | 2 | 7,851 | | | | | 2 | 7,851 |
| | 固定資産税・都市計画税 | 38 | 3,099,700 | 36 | 1,859,571 | 2 | 75,900 | 76 | 5,035,171 |
| | 軽自動車税 | 51 | 296,200 | 28 | 154,073 | 4 | 19,400 | 83 | 469,673 |
| | 国民健康保険税 | 28 | 3,268,303 | 82 | 5,533,415 | 7 | 317,056 | 117 | 9,118,774 |
| | 合 計 | 148 | 9,422,389 | 179 | 9,082,859 | 17 | 591,056 | 344 | 19,096,304 |

※ 1号:滞納処分をする財産がない。

2号:滞納処分をすると著しく生活を窮迫させる。

3号:その所在、滞納処分できる財産がともに不明である。

3 納税相談実績

| 月 | 相談結果 | H26 | | | H25 | | | H24 | | |
|-----|--------|------|------|-------|------|------|-------|-------|------|-------|
| | | 来所件数 | 電話件数 | 計 | 来所件数 | 電話件数 | 計 | 来所件数 | 電話件数 | 計 |
| 5月 | 直接納付 | 126 | | 126 | 152 | | 152 | 230 | | 230 |
| | 納付書再発行 | 2 | 11 | 13 | 1 | 25 | 26 | 3 | 11 | 14 |
| | 分割納付約束 | 23 | 15 | 38 | 27 | 7 | 34 | 34 | 9 | 43 |
| | 後日納付約束 | 30 | 32 | 62 | 34 | 26 | 60 | 20 | 35 | 55 |
| | その他 | 18 | 20 | 38 | 14 | 19 | 33 | 19 | 16 | 35 |
| | 小計 | 199 | 78 | 277 | 228 | 77 | 305 | 306 | 71 | 377 |
| 10月 | 直接納付 | | | 0 | | | | 310 | | 310 |
| | 納付書再発行 | | | 0 | | | | 29 | 27 | 56 |
| | 分割納付約束 | | | 0 | | | | 39 | 19 | 58 |
| | 後日納付約束 | | | 0 | | | | 34 | 32 | 66 |
| | その他 | | | 0 | | | | 26 | 27 | 53 |
| | 小計 | 0 | 0 | 0 | | | | 438 | 105 | 543 |
| 12月 | 直接納付 | 216 | | 216 | 269 | | 269 | 110 | | 110 |
| | 納付書再発行 | 20 | 29 | 49 | 14 | 24 | 38 | 5 | 9 | 14 |
| | 分割納付約束 | 28 | 14 | 42 | 22 | 15 | 37 | 7 | 6 | 13 |
| | 後日納付約束 | 49 | 76 | 125 | 28 | 44 | 72 | 11 | 21 | 32 |
| | その他 | 18 | 24 | 42 | 31 | 25 | 56 | 20 | 30 | 50 |
| | 小計 | 331 | 143 | 474 | 364 | 108 | 472 | 153 | 66 | 219 |
| 3月 | 直接納付 | 158 | | 158 | 194 | | 194 | 265 | | 265 |
| | 納付書再発行 | 22 | 26 | 48 | 8 | 14 | 22 | 14 | 10 | 24 |
| | 分割納付約束 | 33 | 20 | 53 | 27 | 13 | 40 | 35 | 12 | 47 |
| | 後日納付約束 | 30 | 48 | 78 | 36 | 52 | 88 | 31 | 39 | 70 |
| | その他 | 27 | 28 | 55 | 23 | 25 | 48 | 35 | 27 | 62 |
| | 小計 | 270 | 122 | 392 | 288 | 104 | 392 | 380 | 88 | 468 |
| 全体 | 直接納付 | 500 | | 500 | 615 | 0 | 615 | 915 | | 915 |
| | 納付書再発行 | 44 | 66 | 110 | 23 | 63 | 86 | 51 | 57 | 108 |
| | 分割納付約束 | 84 | 49 | 133 | 76 | 35 | 111 | 115 | 46 | 161 |
| | 後日納付約束 | 109 | 156 | 265 | 98 | 122 | 220 | 96 | 127 | 223 |
| | その他 | 63 | 72 | 135 | 68 | 69 | 137 | 100 | 100 | 200 |
| | 合計 | 800 | 343 | 1,143 | 880 | 289 | 1,169 | 1,277 | 330 | 1,607 |