

平成 26 年度

# 税 務 概 要



市制施行 60 周年

寒 河 江 市

# 目次

## I 市の概況

1	市の沿革	1
2	地勢	1
3	方位	1
4	人口・世帯数等の推移	2
5	産業別就業者数の推移	3
6	市の行政組織機構図	4
7	税務課事務分掌	5
8	税務機構と職員数	5・6

## II 市税の総括

1	歳入及び歳出決算額と市税決算額の推移	7
2	歳入及び歳出決算額構成図	7
3	平成25年度一般会計決算	8
4	平成26年度一般会計予算	9
5	市税等の税目別決算額	10・11
6	市税等の税目別決算額の推移	12・13・14
7	平成25年度税目別収納額	15
8	納税義務者数	15
9	納税義務者1人当たりの税額	15

## III 市民税

1	個人市民税の年度別調定額の推移	16
2	個人市民税の業種別総所得金額等	16
3	個人市民税の業種別税額等	17
4	申告相談の状況	17
5	法人市民税の年度別調定額の推移	17
6	法人数等	18
7	法人市民税の業種別税割調べ	19

## IV 固定資産税・都市計画税

1	固定資産税の年度別調定額の推移	20
2	固定資産税の区分別最終調定額の推移	20
3	土地概況の推移	21
4	家屋概況の推移	22

5	新增築家屋概況の推移	2 2
6	家屋の構成	2 3
7	償却資産概況の推移	2 4
8	寒河江市企業立地等の促進に関する固定資産税課税免除条例等に基づく免除額の推移	2 4
9	償却資産種類別構成	2 4
1 0	都市計画税の年度別調定額の推移	2 5
1 1	都市計画税概況の推移	2 5

## V 諸 税

1	軽自動車税の年度別調定額の推移	2 6
2	軽自動車等の台数及び車種別調定額等の推移	2 6
3	たばこ税の年度別調定額の推移	2 7
4	たばこ税の年度別・月別調定額等の推移	2 7
5	入湯税の年度別調定額の推移	2 8
6	入湯税の年度別・月別調定額等の推移	2 8
7	国民健康保険税の年度別調定額の推移	2 8
8	国民健康保険税の所得区分別調定額等の推移	2 9・3 0
9	国民健康保険税の賦課割合等	3 1
1 0	後期高齢者医療保険料概要	3 2
1 1	介護保険料概要	3 3・3 4

## VI 納 税

1	不納欠損総括表	3 5
2	滞納処分・執行停止調べ	3 6
3	納税相談実績	3 7

# I 市の概況

## 1. 市の沿革

寒河江市の成立は、平安時代の末期、天仁元年(1108年)関白藤原忠実が地頭に任ぜられてからで、鎌倉時代に大江広元の所領となったが、室町時代に入り18代高基が最上義光と戦って敗れてから最上氏の所領となった。

最上氏改易後、鳥居左京の領となったが転封とともに徳川幕府の直轄地となった。明治11年の郡区町村編成法によって西村山郡に属することとなり、郡役所が開設された。明治22年には、町村制施行により域内4ヶ村が合併して寒河江ほか6村が誕生した。寒河江に桜桃が普及し始めたのは、この頃である。明治26年に寒河江が、33年には白岩村が町制を施行した。

昭和29年8月1日合併促進法により寒河江、西根、柴橋、高松、醍醐の1町4村が合併し、寒河江市が発足した。同年11月に白岩町、三泉村が寒河江市に編入され現在に至っている。

## 2. 地 勢

本市は、山形県の中央部、村山盆地の西部に位置する市域面積139.08km<sup>2</sup>の内陸田園都市である。東には奥羽山脈、西には磐梯朝日国立公園の一角を占める朝日連峰及び月山が眺望され、優れた自然景観に恵まれている。

北端には村山市及び大蔵村との境界を成す標高 1,461.7mの葉山を有し、市平野部の北部を東に流れる寒河江川と南部から東部にかけて流れる最上川が市の北東部で合流している。

長岡山の周囲は寒河江川による段丘地形が発達し、南部地区及び西根地区とつながる市街地が形成されている。

本市の気候は、典型的な内陸型気候で夏と冬の気温差が大きい。降雪期間は12月から3月であるが、多雪地帯である山形県の中では比較的雪の少ない地域となっている。

## 3. 方 位

市役所所在地		極 所 の 経 緯 度					
地 名	経 緯 度	方 位	地 名	東 経	方 位	地 名	北 緯
寒河江市 中央一丁 目9番45 号	東経	東	大字日田元 新田字下野	140° 19'	南	大字島字 皿沼南	38° 21'
	北緯						

#### 4. 人口・世帯数等の推移

(単位:人)

年次	世帯	人口			1世帯当たりの人員
		総数	男	女	
昭和50年	9,195	39,589	19,059	20,530	4.31
55	9,718	41,222	19,983	21,239	4.24
60	10,036	42,006	20,337	21,669	4.19
平成2年	10,316	42,403	20,542	21,861	4.11
7	10,903	43,203	20,940	21,933	4.08
8	11,110	43,314	20,992	22,040	4.06
9	11,290	43,507	21,110	22,052	4.02
10	11,463	43,698	21,221	22,148	4.01
11	11,672	43,947	21,312	22,263	3.96
12	11,831	44,016	21,354	22,662	3.72
13	11,961	44,121	21,369	22,752	3.69
14	12,114	44,127	21,368	22,759	3.64
15	12,244	44,119	21,397	22,722	3.60
16	12,389	44,144	21,407	22,737	3.56
17	12,611	44,170	21,387	22,783	3.50
18	12,693	44,027	21,309	22,718	3.47
19	12,876	43,909	21,281	22,628	3.41
20	12,999	43,796	21,225	22,571	3.37
21	13,060	43,589	21,225	22,571	3.34
22	13,087	43,365	21,004	22,361	3.31
23	13,075	43,107	20,952	22,155	3.30
24	13,223	42,896	20,846	22,050	3.24
25	13,358	42,708	20,745	21,963	3.20
26	13,460	42,478	20,643	21,835	3.16

※資料は、市民生活課(世帯人口調べ)各年3月末日現在

5. 産業別就業者数の推移

(単位:人・%)

区 分	平成12年		平成17年		平成22年	
	総 数	構成比	総 数	構成比	総 数	構成比
第 1 次 産 業	2,873	12.6	2,729	12.3	2,232	10.6
農 業	2,845	12.5	2,706	12.2	2,187	10.4
林 業	28	0.1	22	0.1	45	0.2
漁 業	0	0.0	1	0.0	—	—
第 2 次 産 業	8,857	38.9	7,751	34.8	7,233	34.4
鉱 業	33	0.1	13	0.1	14	0.1
建 設 業	2,613	11.5	2,185	9.8	1,822	8.7
製 造 業	6,211	27.3	5,553	25.0	5,397	25.7
第 3 次 産 業	11,004	48.4	11,728	52.7	11,523	54.8
電気・ガス・熱供給・水道業	108	0.5	100	0.4	108	0.5
※情報通信業	—	—	164	0.7	124	0.6
※運輸業(12年以前は運輸・通信業)	861	3.8	699	3.1	763	3.6
※卸売・小売業(12年以前は卸売・小売業、飲食店)	3,905	17.2	3,268	14.7	3,191	15.2
※飲食店、宿泊業	—	—	799	3.6	831	4.0
金融・保険業	429	1.9	403	1.8	369	1.8
不動産業	77	0.3	77	0.3	192	0.9
サービス業	4,802	21.1	—	—	—	—
※医療、福祉	—	—	1,855	8.3	2,134	10.1
※教育、学習支援業	—	—	889	4.0	838	4.0
※複合サービス事業	—	—	313	1.4	258	1.2
※ A	—	—	2,370	10.7	749	3.6
※ B	822	3.6	791	3.6	818	3.9
※ C	—	—	—	—	400	1.9
※ D	—	—	—	—	748	3.6
分類不能の産業	17	0.1	39	0.2	39	0.2
合 計	22,751	100.0	22,247	100.0	21,027	100.0

資料:国勢調査

注:※は平成14年3月に産業分類が改定されているため平成17年から分類があるもの。

A:サービス業(他に分類されないもの)H22から細分化、B:公務(他に分類されないもの)、

C:学術研究, 専門・技術サービス業(H22から分類)、D:生活関連サービス業, 娯楽業(H22から分類)

6. 市の行政組織機構図

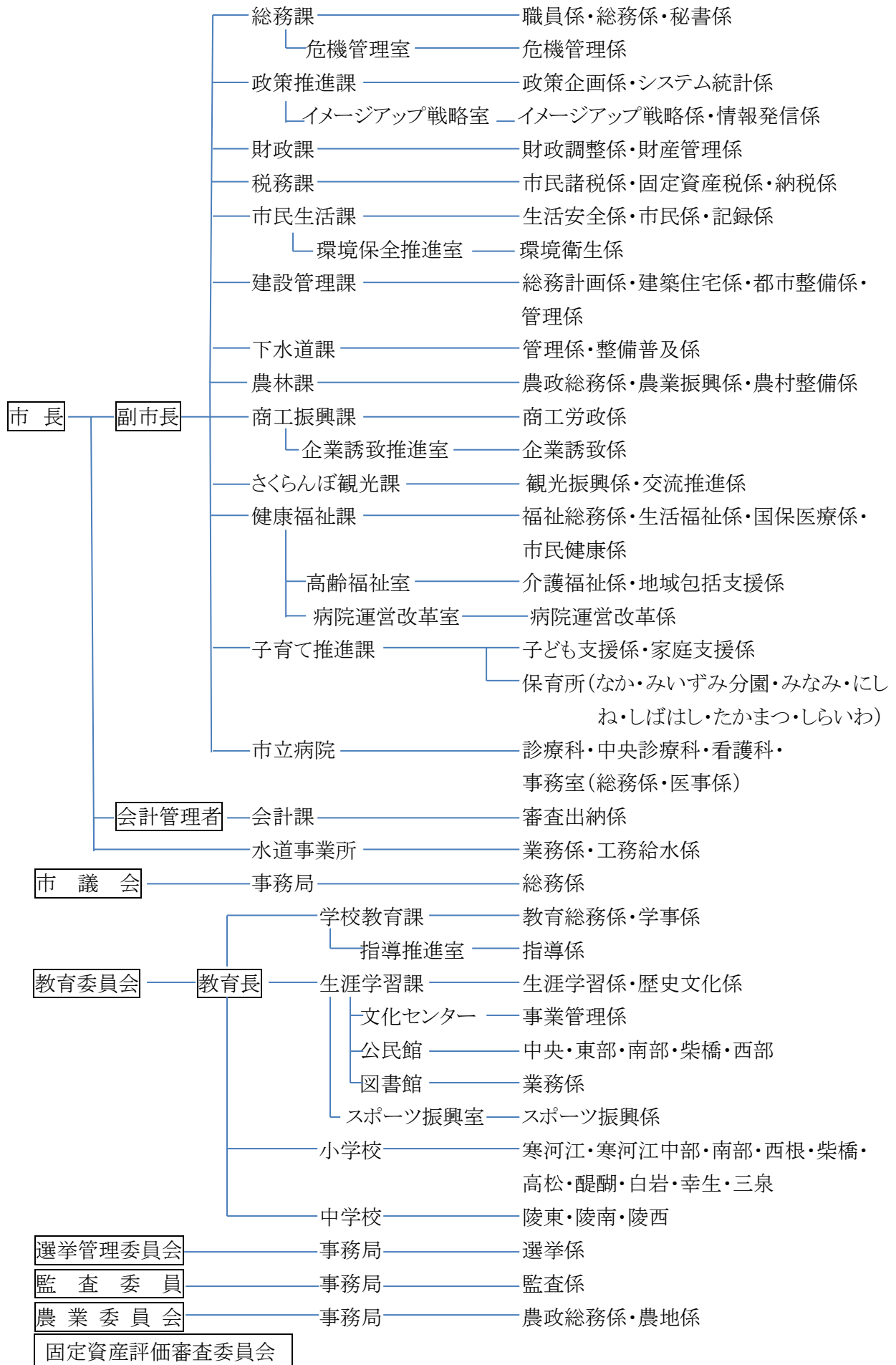

## 7. 税務課事務分掌

### 市民諸税係

- (1) 市民税の調査及び賦課に関すること。
- (2) 軽自動車税、たばこ税、鉱産税、入湯税及び国民健康保険税の調査並びに賦課に関すること。
- (3) 介護保険料及び後期高齢者医療保険料の賦課等に関すること。
- (4) 納税、資産及び所得証明に関すること。
- (5) 課内の庶務に関すること。

### 固定資産税係

- (1) 固定資産税、特別土地保有税及び都市計画税の調査並びに賦課に関すること。
- (2) 固定資産の評価に関すること。
- (3) 台帳及び図面の閲覧に関すること。

### 納税係

- (1) 市税並びに介護保険料及び後期高齢者医療保険料の徴収に関すること。
- (2) 納税等の相談及び指導に関すること。
- (3) 滞納処分に関すること。
- (4) 市税等の欠損処分及び執行停止に関すること。

## 8. 税務機構と職員数

(単位:人)

区分	課長	課長補佐	主査	係長	主任	主事 (副主事 含む)	嘱託	計
課長	1							1
市民諸税		1	1		3	4		9
固定資産		1	1		1	4		7
納税		1	1	1		2	2	7
計	1	3	3	1	4	10	2	24



職員の年齢(平成26年4月1日現在)

(単位:人)

区 分	24歳以下	25～30	31～35	36～39	40～45	46～49	50～54	55～	平均(歳)
員 数	3	7	2	3	3	2	2	2	37.3

税務経験年数(通算・平成26年4月1日現在)

(単位:人)

年 数	0	1	2	3	4	5～6	7～9	10～	平均(年)
職員数	6	3	4	4	1	3	3	0	2.8

## II 市税の総括

### 1. 歳入及び歳出決算額と市税決算額の推移(一般会計)

(単位:千円・%)

区分		年度	22	23	24	25	26
歳入			16,104,337	16,031,589	16,163,711	17,004,144	15,460,000
歳出			15,345,303	15,351,958	15,573,506	16,422,258	15,460,000
差引			759,034	679,631	590,205	581,886	0
対前年増 加率(%)	歳入		2.5	△ 0.5	0.8	5.2	△ 9.1
	歳出		1.3	0.0	1.4	5.4	△ 5.9
	市税		△ 1.2	0.2	0.4	0.7	0.7
市税			5,000,251	5,011,469	5,031,756	5,069,041	5,105,238
歳入決算額に占める市税の割合			31.0	31.3	31.1	29.8	33.0

※ 平成26年度は、当初予算額。

### 2. 歳入及び歳出決算額構成図(平成25年度一般会計)

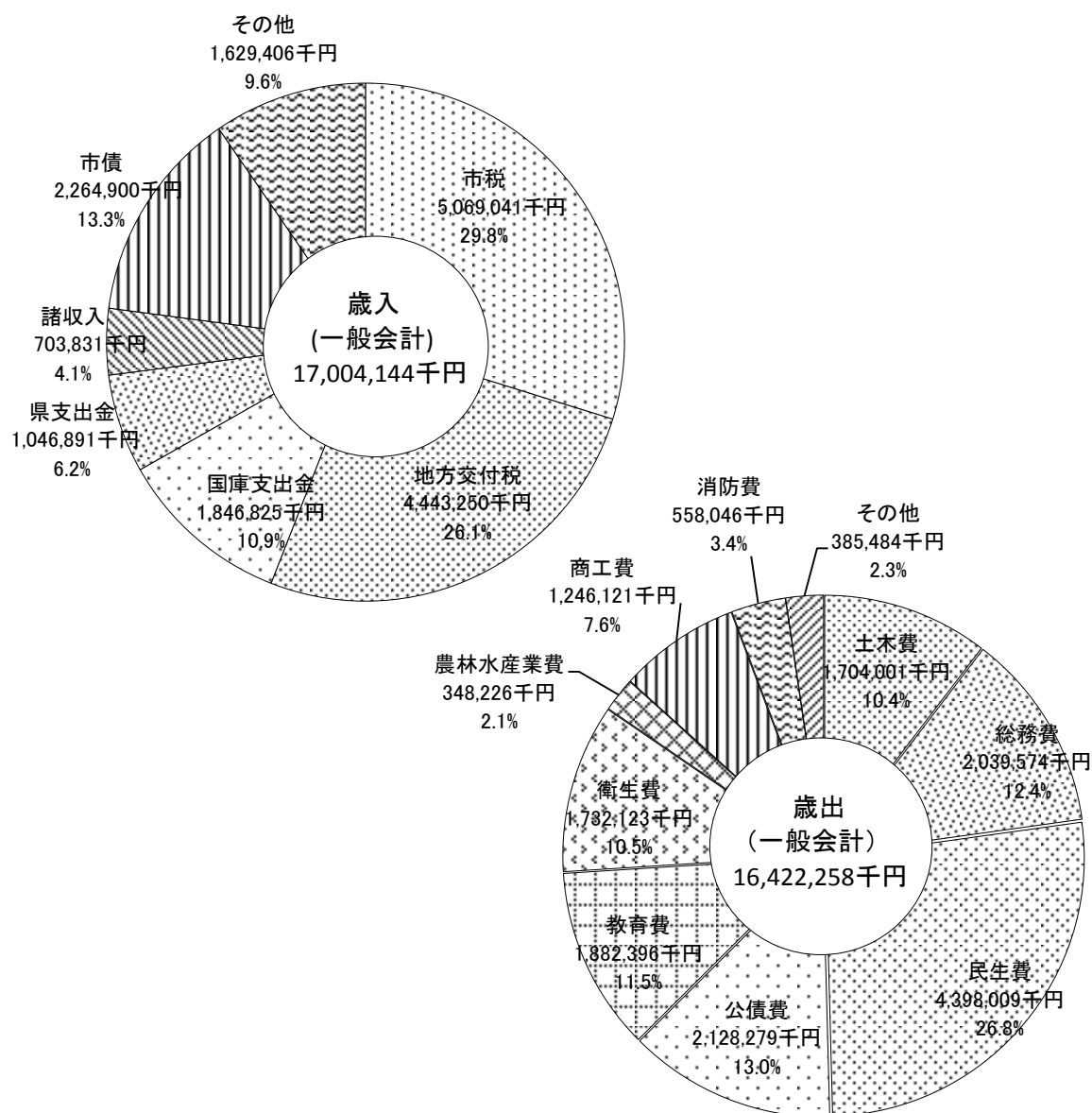

3. 平成25年度一般会計決算

(単位:円)

歳 入				歳 出		
科 目	目	決算額	構成比(%)	科 目	決算額	構成比(%)
市 税		5,069,041,468	29.8	議 会 費	192,547,238	1.2
	市 民 税	2,007,069,289		総 務 費	2,039,574,036	12.4
	固定資産税	2,281,625,580		民 生 費	4,398,008,726	26.8
	軽自動車税	101,489,308		衛 生 費	1,732,123,302	10.5
	たばこ税	313,070,262		労 働 費	40,670,536	0.2
	入 湯 税	5,778,000		農林水産業費	348,225,783	2.1
	都市計画税	360,009,029		商 工 費	1,246,120,576	7.6
地方譲与税		134,539,000	0.8	土 木 費	1,704,000,579	10.4
利子割交付金		9,963,000	0.1	消 防 費	558,046,312	3.4
配当割交付金		10,267,000	0.0	教 育 費	1,882,395,753	11.5
株式等譲渡所得割交付金		15,177,000	0.1	災 害 復 旧 費	152,266,545	0.9
地方消費税交付金		394,603,000	2.3	公 債 費	2,128,278,670	13.0
自動車取得税交付金		38,286,000	0.2	予 備 費	0	0.0
地方特例交付金		23,183,000	0.1			
地方交付税		4,443,250,000	26.1			
交通安全対策特別交付金		8,603,000	0.1			
分担金及び負担金		287,412,800	1.7			
使用料及び手数料		89,132,042	0.5			
国庫支出金		1,846,825,234	10.9			
県支出金		1,046,891,400	6.2			
財産収入		48,950,905	0.3			
寄付金		7,399,685	0.0			
繰入金		271,683,982	1.6			
繰越金		290,205,146	1.7			
諸収入		703,830,541	4.1			
市債		2,264,900,000	13.3			
合 計		17,004,144,203	100.0		16,422,258,056	100.0

4. 平成26年度一般会計予算(当初)

(単位:千円)

歳 入				歳 出			
科	目	予算額	構成比(%)	科	目	予算額	構成比(%)
市	税	5,105,238	33.0	議 会 費		197,344	1.3
	市 民 税	2,058,466		総 務 費		1,363,798	8.8
	固 定 資 産 税	2,271,036		民 生 費		5,063,573	32.8
	軽 自 動 車 税	103,657		衛 生 費		1,615,375	10.4
	た ば こ 税	305,160		労 働 費		45,945	0.3
	入 湯 税	6,228		農 林 水 産 業 費		340,513	2.2
	都 市 計 画 税	360,691		商 工 費		984,943	6.4
地 方 譲 与 税		134,000	0.9	土 木 費		1,715,703	11.1
利 子 割 交 付 金		10,500	0.1	消 防 費		485,022	3.1
配 当 割 交 付 金		7,700	0.0	教 育 費		1,482,884	9.6
株 式 等 譲 渡 所 得 割 交 付 金		2,600	0.0	災 害 復 旧 費		6,985	0.0
地 方 消 費 税 交 付 金		465,800	3.0	公 債 費		2,127,915	13.8
自 動 車 取 得 税 交 付 金		17,400	0.1	予 備 費		30,000	0.2
地 方 特 例 交 付 金		21,000	0.1				
地 方 交 付 税		4,279,000	27.7				
交 通 安 全 対 策 特 別 交 付 金		9,000	0.1				
分 担 金 及 び 負 担 金		273,233	1.8				
使 用 料 及 び 手 数 料		85,149	0.6				
国 庫 支 出 金		1,642,814	10.6				
県 支 出 金		1,030,995	6.7				
財 産 収 入		46,280	0.3				
寄 付 金		1,000	0.0				
繰 入 金		441,488	2.9				
繰 越 金		100,000	0.6				
諸 収 入		656,403	4.2				
市 債		1,130,400	7.3				
合 計		15,460,000	100.0			15,460,000	100.0

5. 市税等の税目別決算額(歳入)

平成25年度

(単位：円・%)

項 目		予算額	調定額(A)	収入済額(B)	(A) - (B)	収入率		
市 民 税 (A) + (B)	現年度	1,966,188,000	2,011,925,650	1,990,494,961	21,430,689	98.93		
	滞繰分	17,550,000	111,533,328	16,574,328	94,959,000	14.86		
	個 人 (A)	現年度	1,564,326,000	1,606,276,850	1,585,864,261	20,412,589	98.73	
		滞繰分	16,853,000	106,612,928	15,940,145	90,672,783	14.95	
	法 人 (B)	現年度	401,862,000	405,648,800	404,630,700	1,018,100	99.75	
		滞繰分	697,000	4,920,400	634,183	4,286,217	12.89	
固 定 資 産 税 (F) + (G)	現年度	2,236,965,000	2,292,599,900	2,259,121,569	33,478,331	98.54		
	滞繰分	24,893,000	186,200,911	22,504,011	163,696,900	12.09		
	純固定資産税 (F) = (C)+(D)+(E)	現年度	2,227,215,000	2,282,849,300	2,249,370,969	33,478,331	98.53	
		滞繰分	24,893,000	186,200,911	22,504,011	163,696,900	12.09	
		土 地 (C)	現年度	745,206,000	758,131,200	747,013,091	11,118,109	98.53
			滞繰分	8,328,973	61,837,074	7,473,552	54,363,522	12.09
		家 屋 (D)	現年度	1,068,308,000	1,094,476,500	1,078,425,836	16,050,664	98.53
			滞繰分	11,940,199	89,271,123	10,789,197	78,481,926	12.09
	償却資産 (E)	現年度	413,701,000	430,241,600	423,932,042	6,309,558	98.53	
		滞繰分	4,623,828	35,092,714	4,241,262	30,851,452	12.09	
	交 付 金 (G)	現年度	9,750,000	9,750,600	9,750,600		100.00	
		滞繰分						
軽自動車税	現年度	99,115,000	102,259,900	100,333,329	1,926,571	98.12		
	滞繰分	1,030,000	5,244,941	1,155,979	4,088,962	22.04		
たばこ税	現年度	314,075,000	313,070,262	313,070,262		100.00		
	滞繰分							
入 湯 税	現年度	5,588,000	5,778,000	5,778,000		100.00		
	滞繰分							
都 市 計 画 税 (J)=(H)+(I)	現年度	351,570,000	360,638,400	356,428,241	4,210,159	98.83		
	滞繰分	4,163,000	32,607,893	3,580,788	29,027,105	10.98		
	土 地 (H)	現年度	164,757,000	170,928,100	168,932,654	1,995,446	98.83	
		滞繰分	1,950,916	15,454,830	1,697,150	13,757,680	10.98	
	家 屋 (I)	現年度	186,813,000	189,710,300	187,495,587	2,214,713	98.83	
		滞繰分	2,212,084	17,153,063	1,883,638	15,269,425	10.98	
市 税 合 計	現年度	4,973,501,000	5,086,272,112	5,025,226,362	61,045,750	98.80		
	滞繰分	47,636,000	335,587,073	43,815,106	291,771,967	13.06		
	計	5,021,137,000	5,421,859,185	5,069,041,468	352,817,717	93.49		
国民健康保険税 (一般)	現年度	839,314,000	921,310,131	847,287,151	74,022,980	91.97		
	滞繰分	27,000,000	342,141,186	50,169,706	291,971,480	14.66		
国民健康保険税 (退職者)	現年度	138,765,000	125,743,269	121,744,863	3,998,406	96.82		
	滞繰分	1,200,000	22,484,768	3,718,749	18,766,019	16.54		
国民健康保険税 (合計)	現年度	978,079,000	1,047,053,400	969,032,014	78,021,386	92.55		
	滞繰分	28,200,000	364,625,954	53,888,455	310,737,499	14.78		
	計	1,006,279,000	1,411,679,354	1,022,920,469	388,758,885	72.46		
後期高齢保険料 (特別徴収)	現年度	208,928,000	206,872,100	206,909,000	△ 36,900	100.02		
	滞繰分							
後期高齢保険料 (普通徴収)	現年度	77,275,000	83,006,600	81,734,100	1,272,500	98.47		
	滞繰分	1,135,000	1,776,370	555,930	1,220,440	31.30		
後期高齢保険料 (合計)	現年度	286,203,000	289,878,700	288,643,100	1,235,600	99.57		
	滞繰分	1,135,000	1,776,370	555,930	1,220,440	31.30		
	計	287,338,000	291,655,070	289,199,030	2,456,040	99.16		
介護保険料 (特別徴収)	現年度	576,025,000	571,309,360	571,354,360	△ 45,000	100.01		
	滞繰分							
介護保険料 (普通徴収)	現年度	23,324,000	41,267,060	37,565,920	3,701,140	91.03		
	滞繰分	702,000	6,306,910	1,248,570	5,058,340	19.80		
介護保険料 (合計)	現年度	599,349,000	612,576,420	608,920,280	3,656,140	99.40		
	滞繰分	702,000	6,306,910	1,248,570	5,058,340	19.80		
	計	600,051,000	618,883,330	610,168,850	8,714,480	98.59		

※ 数字単位未満については四捨五入

(単位：円)

項 目		不納欠損額	還付未済額	収入未済額		
市 民 税 (A) + (B)	現 年 度	336,676		21,094,013		
	滞 繰 分	9,218,401		85,740,599		
	個 人 (A)	現 年 度	311,676		20,100,913	
		滞 繰 分	8,224,001		82,448,782	
	法 人 (B)	現 年 度	25,000		993,100	
		滞 繰 分	994,400		3,291,817	
固 定 資 産 税 (F) + (G)	現 年 度	350,266		33,128,065		
	滞 繰 分	25,432,678		138,264,222		
	純固定資産税 (F) = (C)+(D)+(E)	現 年 度	350,266		33,128,065	
		滞 繰 分	25,432,678		138,264,222	
		土 地 (C)	現 年 度			
			滞 繰 分			
		家 屋 (D)	現 年 度			
			滞 繰 分			
	償 却 資 産 (E)	現 年 度				
		滞 繰 分				
交 付 金 (G)	現 年 度					
	滞 繰 分					
軽 自 動 車 税	現 年 度	231,000		1,695,571		
	滞 繰 分	493,000		3,595,962		
た ば こ 税	現 年 度					
	滞 繰 分					
入 湯 税	現 年 度					
	滞 繰 分					
都 市 計 画 税 (J)=(H)+(I)	現 年 度	55,334		4,154,825		
	滞 繰 分	4,027,406		24,999,699		
	土 地 (H)	現 年 度				
		滞 繰 分				
家 屋 (I)	現 年 度					
	滞 繰 分					
市 税 合 計	現 年 度	973,276		60,072,474		
	滞 繰 分	39,171,485		252,600,482		
	計	40,144,761		312,672,956		
国民健康保険税 (一 般)	現 年 度	152,300		73,870,680		
	滞 繰 分	39,413,650	12,000	252,569,830		
国民健康保険税 (退 職 者)	現 年 度			3,998,406		
	滞 繰 分	1,303,973		17,462,046		
国民健康保険税 (合 計)	現 年 度	152,300		77,869,086		
	滞 繰 分	40,717,623	12,000	270,031,876		
	計	40,869,923	12,000	347,900,962		
後期高齢保険料 (特別徴収)	現 年 度		36,900			
	滞 繰 分					
後期高齢保険料 (普通徴収)	現 年 度			1,272,500		
	滞 繰 分	775,500		444,940		
後期高齢保険料 (合 計)	現 年 度		36,900	1,272,500		
	滞 繰 分	775,500		444,940		
	計	775,500	36,900	1,717,440		
介護保険料 (特別徴収)	現 年 度		45,000			
	滞 繰 分					
介護保険料 (普通徴収)	現 年 度		34,900	3,736,040		
	滞 繰 分	1,977,800		3,080,540		
介護保険料 (合 計)	現 年 度		79,900	3,736,040		
	滞 繰 分	1,977,800		3,080,540		
	計	1,977,800	79,900	6,816,580		

6. 市税等の税目別決算額の推移(歳入、過去3ヶ年)

平成22年度

(単位：円・%)

項目		予算額	調定額(a)	収入済額(b)	(a) - (b)	収入率
市 民 税 (A)+(B)	現年度	1,771,853,000	1,897,193,100	1,869,134,875	28,058,225	98.52
	滞繰分	14,394,000	109,685,787	17,255,756	92,430,031	15.73
個 人 (A)	現年度	1,497,780,000	1,533,699,900	1,506,951,975	26,747,925	98.26
	滞繰分	13,755,000	105,394,387	16,682,256	88,712,131	15.83
法 人 (B)	現年度	274,073,000	363,493,200	362,182,900	1,310,300	99.64
	滞繰分	639,000	4,291,400	573,500	3,717,900	13.36
固 定 資 産 税 (F)+(G)	現年度	2,314,422,000	2,428,686,400	2,372,173,920	56,512,480	97.67
	滞繰分	24,000,000	183,326,999	19,137,485	164,189,514	10.44
純固定資産税 (F)=(C)+(D)+(E)	現年度	2,304,645,000	2,418,909,300	2,362,396,820	56,512,480	97.66
	滞繰分	24,000,000	183,326,999	19,137,485	164,189,514	10.44
土 地 (C)	現年度	779,789,000	807,598,100	788,730,352	18,867,748	97.66
	滞繰分	8,120,529	61,207,146	6,389,407	54,817,739	10.44
家 屋 (D)	現年度	1,104,970,000	1,146,503,000	1,119,717,486	26,785,514	97.66
	滞繰分	11,506,883	86,892,450	9,070,693	77,821,757	10.44
償却資産 (E)	現年度	419,886,000	464,808,200	453,948,982	10,859,218	97.66
	滞繰分	4,372,588	35,227,403	3,677,385	31,550,018	10.44
交 付 金 (G)	現年度	9,777,000	9,777,100	9,777,100	0	100.00
	滞繰分	0	0	0	0	
軽自動車税	現年度	94,967,000	96,879,500	94,702,600	2,176,900	97.75
	滞繰分	1,091,000	6,621,300	1,085,935	5,535,365	16.40
たばこ税	現年度	217,785,000	241,024,797	241,024,797	0	100.00
	滞繰分					
入 湯 税	現年度	4,857,000	5,323,950	5,231,725	92,225	98.27
	滞繰分				0	
都 市 計 画 税 (J)=(H)+(I)	現年度	371,821,000	386,147,700	377,496,885	8,650,815	97.76
	滞繰分	4,060,000	32,836,669	3,006,767	29,829,902	9.16
土 地 (H)	現年度	177,106,000	183,508,000	179,396,895	4,111,105	97.76
	滞繰分	1,933,862	15,604,888	1,428,898	14,175,990	9.16
家 屋 (I)	現年度	194,715,000	202,639,700	198,099,990	4,539,710	97.76
	滞繰分	2,126,138	17,231,781	1,577,869	15,653,912	9.16
市 税 合 計	現年度	4,775,705,000	5,055,255,447	4,959,764,802	95,490,645	98.11
	滞繰分	43,545,000	332,470,755	40,485,943	291,984,812	12.18
	計	4,819,250,000	5,387,726,202	5,000,250,745	387,475,457	92.81
国民健康保険税 (一般)	現年度	910,574,000	899,633,782	820,997,350	78,636,432	91.26
	滞繰分	27,000,000	301,257,464	34,020,776	267,236,688	11.29
国民健康保険税 (退職者)	現年度	65,563,000	118,926,818	114,513,055	4,413,763	96.29
	滞繰分	1,200,000	11,066,016	1,860,012	9,206,004	16.81
国民健康保険税 (合計)	現年度	976,137,000	1,018,560,600	935,510,405	83,050,195	91.85
	滞繰分	28,200,000	312,323,480	35,880,788	276,442,692	11.49
	計	1,004,337,000	1,330,884,080	971,391,193	359,492,887	72.99
後期高齢保険料 (特別徴収)	現年度	184,086,000	189,443,400	189,443,400	0	100.00
	滞繰分				0	0
後期高齢保険料 (普通徴収)	現年度	78,894,000	73,858,000	72,483,100	1,374,900	98.14
	滞繰分	767,000	1,480,900	814,150	666,750	54.98
後期高齢保険料 (合計)	現年度	262,980,000	263,301,400	261,926,500	1,374,900	99.48
	滞繰分	767,000	1,480,900	814,150	666,750	54.98
	計	263,747,000	264,782,300	262,740,650	2,041,650	99.23
介護保険料 (特別徴収)	現年度	430,254,000	427,034,470	427,034,470	0	100.00
	滞繰分				0	
介護保険料 (普通徴収)	現年度	26,476,000	25,184,630	22,496,340	2,688,290	89.33
	滞繰分	501,000	4,649,650	723,180	3,926,470	15.55
介護保険料 (合計)	現年度	456,730,000	452,219,100	449,530,810	2,688,290	99.41
	滞繰分	501,000	4,649,650	723,180	3,926,470	15.55
	計	457,231,000	456,868,750	450,253,990	6,614,760	98.55

※ 数字単位未満については四捨五入

平成23年度

(単位：円・%)

項 目		予算額	調定額(a)	収入済額(b)	(a) - (b)	収入率	
市 民 税 (A)+(B)	現年度	1,857,619,000	1,866,166,720	1,840,238,362	25,928,358	98.61	
	滞繰分	14,653,000	108,086,404	15,549,601	92,536,803	14.39	
	個 人 (A)	現年度	1,496,614,000	1,502,561,620	1,477,891,662	24,669,958	98.36
		滞繰分	14,109,000	103,615,104	14,546,471	89,068,633	14.04
	法 人 (B)	現年度	361,005,000	363,605,100	362,346,700	1,258,400	99.65
		滞繰分	544,000	4,471,300	1,003,130	3,468,170	22.43
固 定 資 産 税 (F)+(G)	現年度	2,348,666,000	2,417,170,500	2,367,032,709	50,137,791	97.93	
	滞繰分	24,001,000	186,629,411	24,570,916	162,058,495	13.17	
	純固定資産税 (F)=(C)+(D)+(E)	現年度	2,339,021,000	2,407,524,900	2,357,387,109	50,137,791	97.92
		滞繰分	24,001,000	186,629,411	24,570,916	162,058,495	13.17
	土 地 (C)	現年度	774,400,579	795,809,800	779,236,702	16,573,098	97.92
		滞繰分	7,946,226	61,690,541	8,121,941	53,568,600	13.17
	家 屋 (D)	現年度	1,150,159,538	1,178,715,400	1,154,168,121	24,547,279	97.92
		滞繰分	11,801,937	91,373,078	12,029,831	79,343,247	13.17
	償却資産 (E)	現年度	414,460,883	432,999,700	423,982,286	9,017,414	97.92
		滞繰分	4,252,837	33,565,792	4,419,144	29,146,648	13.17
交 付 金 (G)	現年度	9,645,000	9,645,600	9,645,600	0	100.00	
	滞繰分	0	0	0	0		
軽 自 動 車 税	現年度	95,586,000	98,087,600	95,944,500	2,143,100	97.82	
	滞繰分	1,040,000	7,101,600	1,176,140	5,925,460	16.56	
た ば こ 税	現年度	276,238,000	280,026,142	280,026,142	0	100.00	
	滞繰分	0	0	0	0		
入 湯 税	現年度	5,093,000	4,938,900	4,938,900	0	100.00	
	滞繰分	0	92,225	92,225	0	100	
都 市 計 画 税 (J)=(H)+(I)	現年度	374,173,000	386,794,200	378,000,971	8,793,229	97.73	
	滞繰分	4,193,000	32,846,170	3,898,533	28,947,637	11.87	
	土 地 (H)	現年度	174,031,000	180,359,800	176,259,570	4,100,230	97.73
		滞繰分	1,950,199	15,315,971	1,817,862	13,498,109	11.87
家 屋 (I)	現年度	200,142,000	206,434,400	201,741,401	4,692,999	97.73	
	滞繰分	2,242,801	17,530,199	2,080,671	15,449,528	11.87	
市 税 合 計	現年度	4,957,375,000	5,053,184,062	4,966,181,584	87,002,478	98.28	
	滞繰分	43,887,000	334,755,810	45,287,415	289,468,395	13.53	
	計	5,001,262,000	5,387,939,872	5,011,468,999	376,470,873	93.01	
国民健康保険税 (一 般)	現年度	915,665,000	940,194,721	860,090,730	80,103,991	91.48	
	滞繰分	27,000,000	321,985,543	34,736,962	287,248,581	10.79	
国民健康保険税 (退 職 者)	現年度	110,215,000	140,783,279	131,164,177	9,619,102	93.17	
	滞繰分	1,200,000	13,646,644	2,145,273	11,501,371	15.72	
国民健康保険税 (合 計)	現年度	1,025,880,000	1,080,978,000	991,254,907	89,723,093	91.70	
	滞繰分	28,200,000	335,632,187	36,882,235	298,749,952	10.99	
	計	1,054,080,000	1,416,610,187	1,028,137,142	388,473,045	72.58	
後期高齢保険料 (特 別 徴 収)	現年度	202,539,000	193,178,700	193,178,700	0	100.00	
	滞繰分	0	0	0	0		
後期高齢保険料 (普 通 徴 収)	現年度	67,513,000	72,242,600	71,381,200	861,400	98.81	
	滞繰分	707,000	1,968,050	415,130	1,552,920	21.09	
後期高齢保険料 (合 計)	現年度	270,052,000	265,421,300	264,559,900	861,400	99.68	
	滞繰分	707,000	1,968,050	415,130	1,552,920	21.09	
	計	270,759,000	267,389,350	264,975,030	2,414,320	99.10	
介 護 保 険 料 (特 別 徴 収)	現年度	438,470,000	425,856,390	425,856,390	0	100.00	
	滞繰分	0	0	0	0		
介 護 保 険 料 (普 通 徴 収)	現年度	24,819,000	24,285,340	21,316,210	2,969,130	87.77	
	滞繰分	554,000	5,027,850	454,600	4,573,250	9.04	
介 護 保 険 料 (合 計)	現年度	463,289,000	450,141,730	447,172,600	2,969,130	99.34	
	滞繰分	554,000	5,027,850	454,600	4,573,250	9.04	
	計	463,843,000	455,169,580	447,627,200	7,542,380	98.34	

※ 数字単位未満については四捨五入



平成24年度

(単位：円・%)

項目		予算額	調定額(a)	収入済額(b)	(a) - (b)	収入率		
市 民 税 (A)+(B)	現年度	1,924,168,000	2,034,240,009	2,008,494,122	25,745,887	98.73		
	滞繰分	16,565,000	110,160,515	14,278,003	95,882,512	12.96		
	個 人 (A)	現年度	1,573,620,000	1,594,006,709	1,569,514,722	24,491,987	98.46	
		滞繰分	15,838,000	105,782,945	13,894,133	91,888,812	13.13	
	法 人 (B)	現年度	350,548,000	440,233,300	438,979,400	1,253,900	99.72	
		滞繰分	727,000	4,377,570	383,870	3,993,700	8.77	
固 定 資 産 税 (F)+(G)	現年度	2,171,262,000	2,272,947,400	2,232,999,868	39,947,532	98.24		
	滞繰分	18,840,000	189,992,118	29,174,536	160,817,582	15.36		
	純固定資産税 (F)=(C)+(D)+(E)	現年度	2,162,023,000	2,263,707,700	2,223,760,168	39,947,532	98.24	
		滞繰分	18,840,000	189,992,118	29,174,536	160,817,582	15.36	
		土 地 (C)	現年度	749,278,000	773,144,800	759,501,154	13,643,646	98.24
			滞繰分	6,529,255	64,889,746	9,964,246	54,925,500	15.36
		家 屋 (D)	現年度	1,027,329,000	1,069,235,400	1,050,366,658	18,868,742	98.24
			滞繰分	8,952,207	89,740,517	13,780,245	75,960,272	15.36
	償却資産 (E)	現年度	385,416,000	421,327,500	413,892,356	7,435,144	98.24	
		滞繰分	3,358,538	35,361,855	5,430,045	29,931,810	15.36	
交 付 金 (G)	現年度	9,239,000	9,239,700	9,239,700	0	100.00		
	滞繰分	0	0	0	0			
軽 自 動 車 税	現年度	96,585,000	100,093,900	98,212,700	1,881,200	98.12		
	滞繰分	1,170,000	5,334,841	1,171,300	4,163,541	21.96		
た ば こ 税	現年度	284,170,000	282,879,501	282,879,501	0	100.00		
	滞繰分	0	0	0	0			
入 湯 税	現年度	4,882,000	5,311,050	5,311,050	0	100.00		
	滞繰分				0			
都 市 計 画 税 (J)=(H)+(I)	現年度	349,729,000	360,032,100	354,564,922	5,467,178	98.48		
	滞繰分	2,883,000	34,084,851	4,669,789	29,415,062	13.70		
	土 地 (H)	現年度	169,862,000	174,573,300	171,922,361	2,650,939	98.48	
		滞繰分	1,400,262	16,527,151	2,264,299	14,262,852	13.70	
	家 屋 (I)	現年度	179,867,000	185,458,800	182,642,561	2,816,239	98.48	
		滞繰分	1,482,738	17,557,700	2,405,490	15,152,210	13.70	
市 税 合 計	現年度	4,830,796,000	5,055,503,960	4,982,462,163	73,041,797	98.56		
	滞繰分	39,458,000	339,572,325	49,293,628	290,278,697	14.52		
	計	4,870,254,000	5,395,076,285	5,031,755,791	363,320,494	93.27		
国民健康保険税 (一 般)	現年度	866,301,000	922,937,379	844,506,395	78,430,984	91.50		
	滞繰分	27,000,000	337,988,975	44,947,429	293,041,546	13.30		
国民健康保険税 (退 職 者)	現年度	127,270,000	128,496,521	122,457,339	6,039,182	95.30		
	滞繰分	1,200,000	19,790,391	3,337,646	16,452,745	16.86		
国民健康保険税 (合 計)	現年度	993,571,000	1,051,433,900	966,963,734	84,470,166	91.97		
	滞繰分	28,200,000	357,779,366	48,285,075	309,494,291	13.50		
	計	1,021,771,000	1,409,213,266	1,015,248,809	393,964,457	72.04		
後期高齢保険料 (特別徴収)	現年度	217,126,000	201,688,500	201,695,100	-6,600	100.00		
	滞繰分	0	0	0	0			
後期高齢保険料 (普通徴収)	現年度	72,375,000	81,359,000	80,589,300	769,700	99.05		
	滞繰分	825,000	1,924,670	438,500	1,486,170	22.78		
後期高齢保険料 (合 計)	現年度	289,501,000	283,047,500	282,284,400	763,100	99.73		
	滞繰分	825,000	1,924,670	438,500	1,486,170	22.78		
	計	290,326,000	284,972,170	282,722,900	2,249,270	99.21		
介護保険料 (特別徴収)	現年度	561,341,000	553,718,070	553,770,610	-52,540	100.01		
	滞繰分	0	0	0	0			
介護保険料 (普通徴収)	現年度	29,799,000	40,880,500	37,191,780	3,688,720	90.98		
	滞繰分	361,000	5,412,520	660,880	4,751,640	12.21		
介護保険料 (合 計)	現年度	591,140,000	594,598,570	590,962,390	3,636,180	99.39		
	滞繰分	361,000	5,412,520	660,880	4,751,640	12.21		
	計	591,501,000	600,011,090	591,623,270	8,387,820	98.60		

※ 数字単位未満については四捨五入

## 7. 平成25年度税目別収納額

(単位:千円)

税目	収納額	割合(%)
市民税(個人)	1,601,804	31.6
市民税(法人)	405,265	8.0
固定資産税	2,281,626	45.0
軽自動車税	101,489	2.0
たばこ税	313,070	6.2
入湯税	5,778	0.1
都市計画税	360,009	7.1
市税合計	5,069,041	100.0
国民健康保険税	1,022,920	-
後期高齢保険料	289,199	-
介護保険料	610,169	-

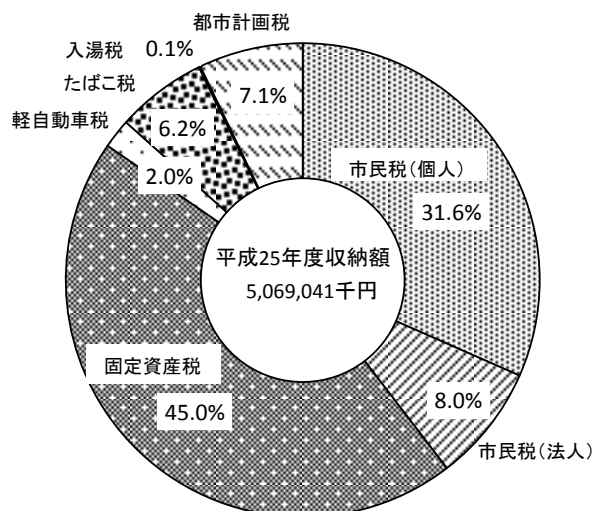

## 8. 納税義務者数

(単位:人)

区分	H21	H22	H23	H24	H25	H26
市民税(個人)	20,612	20,098	20,142	20,257	20,391	20,246
特別徴収	10,515	10,439	10,655	11,218	13,697	14,267
普通徴収	10,097	9,659	9,487	9,039	6,694	5,979
市民税(法人)	940	950	916	960	964	1,069
固定資産税						
土地・家屋・償却資産	16,591	16,586	16,632	16,809	16,862	16,926
交付金	3	3	3	3	3	3
軽自動車税(台数)	19,030	19,086	19,207	19,565	19,680	20,241
都市計画税	11,372	11,409	11,456	11,485	11,558	11,627
国民健康保険税	6,473	6,228	6,279	6,275	6,179	5,599
後期高齢者医療保険料	6,870	7,002	7,111	7,157	7,174	6,912
介護保険料	11,272	11,256	11,728	12,070	12,315	12,105

## 9. 納税義務者1人当たりの税額

(単位:円)

区分	H21	H22	H23	H24	H25	H26	
市民税(個人)	81,402	76,311	74,598	78,689	79,341	80,334	
固定資産税	145,474	145,840	144,753	134,672	135,384	136,246	
国民健康保険税	1人当たり	医療	62,445	59,953	65,196	64,581	67,031
		介護	22,204	21,150	23,382	23,013	23,269
		支援	18,578	17,897	19,726	19,522	20,262
	1世帯当たり	医療	115,764	110,740	118,025	115,557	119,082
		介護	28,931	27,612	29,968	29,000	28,850
		支援	34,441	33,058	35,710	34,931	35,996
後期高齢者医療保険料	35,953	37,552	37,301	39,505	40,373	41,297	

- (注) ・各年度最終調定によるが、平成26年度は当初調定による。  
 ・固定資産税は、法人納税義務者を含んだものである。  
 ・市民税は、退職分離分を除いたものである。  
 ・国民健康保険税は、累積の人数及び世帯による。

### Ⅲ 市民税

#### 1. 個人市民税の年度別調定額の推移

(単位:千円)

区分	22	23	24	25	26
調定額	1,533,700	1,502,562	1,594,007	1,606,277	1,626,452
対前年度比(%)	91.4	98.0	106.1	100.8	101.3

※ 平成26年度は賦課額報告書による。(平成27年度への年度更訂見込額分は除く。)

#### 2. 個人市民税の業種別総所得金額等(所得割)

(単位:人・千円・%)

区分	22		23		24		25		26		
	所得金額等	構成比	所得金額等	構成比	所得金額等	構成比	所得金額等	構成比	所得金額等	構成比	
給与所得者	義務者	14,263	80.8	14,374	81.3	14,474	80.9	14,590	81.0	14,409	80.8%
	総所得	37,868,994	83.7	38,164,016	84.9	38,536,482	84.8	38,851,097	84.3	38,484,728	83.3%
	前年比	92.8	/	100.8	/	101.0	/	100.8	/	99.1	/
営業所得者	義務者	706	4.0	660	3.7	697	3.9	688	3.8	719	4.0%
	総所得	2,027,914	4.5	1,868,017	4.2	1,962,657	4.3	1,965,254	4.3	2,084,801	4.5%
	前年比	93.9	/	92.1	/	105.1	/	100.1	/	106.1	/
農業所得者	義務者	202	1.1	153	0.9	203	1.1	205	1.1	205	1.2%
	総所得	493,202	1.1	367,250	0.8	522,487	1.2	600,901	1.3	576,839	1.2%
	前年比	98.6	/	74.5	/	142.3	/	115.0	/	1.0	/
その他の所得者	義務者	2,393	13.5	2,424	13.7	2,448	13.7	2,445	13.6	2,359	13.2%
	総所得	4,025,442	8.9	4,067,012	9.0	3,966,536	8.7	3,986,329	8.7	3,852,653	8.3%
	前年比	97.8	/	101.0	/	97.5	/	100.5	/	1.0	/
譲渡所得者	義務者	99	0.6	77	0.4	63	0.4	81	0.5	131	0.7%
	総所得	810,410	1.8	494,038	1.1	455,942	1.0	680,185	1.5	1,189,246	2.6%
	前年比	62.3	/	61.0	/	92.3	/	149.2	/	1.7	/
合計	義務者	17,663	100.0	17,688	100.0	17,885	100.0	18,009	100.0	17,823	100.0%
	総所得	45,225,962	100.0	44,960,333	100.0	45,444,104	100.0	46,083,766	100.1	46,188,267	100.0%
	前年比	92.5	/	99.4	/	101.1	/	101.4	/	100.2	/

※ 課税状況調べによる。(譲渡所得者には、分離課税分を含む)

### 3. 個人市民税の業種別税額等(所得割)

(単位:千円・%)

区 分	22		23		24		25		26	
	税額	構成比	税額	構成比	税額	構成比	税額	構成比	税額	構成比
給与所得者	1,214,725	84.5	1,222,628	85.9	1,323,872	86.4	1,330,944	85.7	1,313,252	84.5%
営業所得者	65,753	4.6	59,802	4.2	66,720	4.4	67,639	4.4	71,755	4.6%
農業所得者	11,594	0.8	8,106	0.6	13,414	0.9	18,010	1.2	16,762	1.1%
その他の所得者	117,427	8.1	118,035	8.3	113,971	7.4	113,734	7.3	109,737	7.1%
譲渡所得者	28,315	2.0	15,061	1.1	14,073	0.9	22,225	1.4	42,975	2.8%
合 計	1,437,814	100.0	1,423,632	100.0	1,532,050	100.0	1,552,552	100.0	1,554,481	100.0%

※ 課税状況調べによる。

### 4. 申告相談の状況

区 分	22	23	24	25	26
相談期間	2/1 ~ 3/15	2/1 ~ 3/15	2/1 ~ 3/15	2/1 ~ 3/15	2/3~3/17
相談日数	29	29	31	29	29
処理件数	2,226	2,205	2,360	2,019	1,943
確定申告件数	1,314	1,294	1,258	1,268	1,320

### 5. 法人市民税の年度別調定額の推移

(単位:千円・%)

区 分	21	22	23	24	25
調 定 額	288,397	363,493	363,605	440,233	405,649
対前年度比	67.6	126.0	100.0	121.1	92.1

6. 法人数等

区 分		22	23	24	25	26
法人数	第1号の法人	675	697	706	710	724
	第2号の法人	7	8	7	8	7
	第3号の法人	247	244	240	239	239
	第4号の法人	27	24	25	25	28
	第5号の法人	30	32	31	37	36
	第6号の法人	6	7	7	7	7
	第7号の法人	62	61	59	59	62
	第8号の法人	4	4	3	3	3
	第9号の法人	3	4	4	5	3
		合 計	1,061	1,081	1,082	1,093
前年度比		99.3	101.9	100.1	101.0	101.5

※ 平成20年度税制改正後の法人区分で表示

(課税状況調べによる)

第1号	下記以外の法人
第2号	資本金等の金額が1,000万円以下である法人で、従業者数の合計数が50人を超えるもの
第3号	資本金等の金額が1,000万円を超え1億円以下である法人で、従業者数の合計数が50人以下であるもの
第4号	資本金等の金額が1,000万円を超え1億円以下である法人で、従業者数の合計数が50人を超えるもの
第5号	資本金等の金額が1億円を超え10億円以下である法人で、従業者数の合計数が50人以下であるもの
第6号	資本金等の金額が1億円を超え10億円以下である法人で、従業者数の合計数が50人を超えるもの
第7号	資本金等の金額が10億円を超える法人で、従業者数の合計数が50人以下であるもの
第8号	資本金等の金額が10億円を超え50億円以下である法人で、従業者数の合計数が50人を超えるもの
第9号	資本金等の金額が50億円を超える法人で、従業者数の合計数が50人を超えるもの

7. 法人市民税の業種別税割調べ

(単位:千円・%)

区分	平成23年度		平成24年度		平成25年度		前年比 (B)/(A)	構成比
	件数	税割額(A)	件数	税割額(B)	件数	税割額(B)		
農業、林業	3	34	6	135	3	23	17.0%	0.0%
建設業	61	13,065	84	23,279	97	27,131	116.5%	9.2%
製造業	76	134,943	88	159,123	81	157,142	98.8%	53.0%
情報通信業	3	743	7	1,939	5	1,276	65.8%	0.4%
運輸業、郵便業	30	13,658	32	18,840	39	14,675	77.9%	5.0%
卸売業、小売業	179	42,851	214	62,682	179	38,027	60.7%	12.8%
金融業、保険業	21	7,327	16	8,571	25	13,979	163.1%	4.7%
不動産業、物品賃貸業	23	1,872	40	5,366	26	4,122	76.8%	1.4%
学術研究、専門・技術サービス業	10	570	7	951	10	1,435	150.9%	0.5%
宿泊業、飲食サービス業	21	837	24	1,439	25	782	54.3%	0.3%
生活関連サービス業、娯楽業	44	19,917	48	24,144	61	19,240	79.7%	6.5%
教育、学習支援業	5	97	6	243	8	148	60.9%	0.0%
医療、福祉	23	5,053	33	5,966	28	5,882	98.6%	2.0%
複合サービス事業	8	5,367	7	8,776	4	6,460	73.6%	2.2%
サービス業(他に分類されないもの)	34	5,732	37	7,962	39	6,047	75.9%	2.0%
公務(他に分類されるものを除く)	1	49	1	74	0	0	0.0%	0.0%
合計	542	252,115	650	329,490	630	296,369	89.9%	100.0%

※ 件数は調定による。

## IV 固定資産税 ・ 都市計画税

### 1. 固定資産税の年度別調定額の推移

(単位：千円・%)

区 分	22	23	24	25	26
調 定 額	2,428,686	2,417,171	2,272,948	2,292,601	2,315,616
対前年度比	100.3	99.5	94.0	100.9	101.0

※ 平成26年度は当初調定額による。

### 2. 固定資産税の区分別最終調定額の推移

#### (1) 純固定資産税額

(単位：千円・%)

区 分	22		23		24		25		26		
	税額等	前年比	税額等	前年比	税額等	前年比	税額等	前年比	税額等	前年比	
課税標準額	土 地	58,134,282	98.0	57,222,784	98.4	55,566,322	97.1	54,482,260	98.0	53,613,426	98.4
	家 屋	85,568,184	102.3	87,177,767	101.9	78,484,146	90.0	80,147,558	102.1	82,353,623	102.8
	償却資産	35,401,917	96.9	33,045,181	93.3	32,709,727	99.0	32,657,893	99.8	32,746,880	100.3
	計	179,104,383	99.8	177,445,732	99.1	166,760,195	94.0	167,287,711	100.3	168,713,929	100.9
税 額	土 地	807,586	98.0	795,810	98.5	773,145	97.2	758,131	98.1	747,063	98.5
	家 屋	1,146,494	103.2	1,178,715	102.8	1,069,235	90.7	1,094,477	102.4	1,125,728	102.9
	償却資産	464,829	97.3	433,000	93.2	421,328	97.3	430,242	102.1	433,313	100.7
	計	2,418,909	100.2	2,407,525	99.5	2,263,708	94.0	2,282,850	100.8	2,306,104	101.0

※ 平成26年度は当初調定による。

#### (2) 交付金

(単位：千円・%)

区 分	22		23		24		25		26	
	税額等	前年比	税額等	前年比	税額等	前年比	税額等	前年比	税額等	前年比
課税標準額	698,380	109.3	688,984	98.7	659,997	95.8	696,488	105.5	679,451	97.6
税 額	9,777	109.3	9,646	98.7	9,240	95.8	9,751	105.5	9,512	97.5

#### (3) 固定資産税集計

(単位：千円・%)

区 分	22		23		24		25		26	
	税額等	前年比	税額等	前年比	税額等	前年比	税額等	前年比	税額等	前年比
課税標準額	179,802,763	99.8	178,134,716	99.1	167,420,192	94.0	167,984,199	100.3	169,393,380	100.8
税 額	2,428,686	100.3	2,417,171	99.5	2,272,948	94.0	2,292,601	100.9	2,315,616	101.0

### 3. 土地概況の推移

(単位:前年比 %)

区分	22	前年比	23	前年比	24	前年比	25	前年比	26	前年比	
納税義務者(人)	14,125	100.2	14,150	100.2	14,195	100.3	14,252	100.4	14,327	100.5	
筆数	田	15,514	98.9	15,468	99.7	15,423	99.7	15,349	99.5	15,335	99.9
	畑	17,715	100.0	17,713	100.0	17,705	100.0	17,668	99.8	17,635	99.8
	宅地	37,770	100.8	38,103	100.9	38,375	100.7	38,687	100.8	39,004	100.8
	山林	7,060	100.1	7,048	99.8	6,972	98.9	6,988	100.2	6,994	100.1
	その他	47,101	100.1	47,298	100.4	47,331	100.1	47,336	100.0	47,448	100.2
	計	125,160	100.2	125,630	100.4	125,806	100.1	126,028	100.2	126,416	100.3
地積 ( $k m^2$ )	田	18.3	98.9	18.2	99.5	18.2	100.0	18.1	99.5	18.1	100.0
	畑	13.0	100.0	13.0	100.0	13.0	100.0	13.0	100.0	13.0	100.0
	宅地	9.8	101.0	9.8	100.0	9.9	101.0	9.9	100.0	9.9	100.0
	山林	66.2	100.2	66.2	100.0	66.2	100.0	66.2	100.0	65.9	99.5
	その他	31.8	100.0	31.9	100.3	31.8	99.7	31.9	100.3	32.2	100.9
	計	139.1	100.0	139.1	100.0	139.1	100.0	139.1	100.0	139.1	100.0
評価額 (百万円)	田	1696.1	99.7	1707.8	100.7	1,694.2	99.2	1,727.6	102.0	1,689.7	97.8
	畑	497.9	100.3	513.7	103.2	503.7	98.1	536.7	106.6	579.4	108.0
	宅地	126,575.9	96.4	122,899.9	97.1	118,369.3	96.3	115,073.0	97.2	112,901.1	98.1
	山林	304.8	100.1	304.7	100.0	304.7	100.0	305.1	100.1	301.9	99.0
	その他	4859.8	93.6	4784.1	98.4	4,459.6	93.2	4,326.7	97.0	4,385.4	101.4
	計	133,934.5	96.4	130,210.2	97.2	125,331.5	96.3	121,969.1	97.3	119,857.5	98.3
提示平均価格 (円)	田	93,171	100.0	93,150	100.0	93,126	100.0	93,137	100.0	93,144	100.0
	畑	38,353	100.3	38,217	99.6	38,222	100.0	38,207	100.0	38,192	100.0
	宅地	13,885	96.0	13,411	96.6	12,862	95.9	12,455	96.8	12,185	97.8
	山林	13,503	99.9	13,501	100.0	13,499	100.0	13,501	100.0	13,501	100.0

※ 提示平均価格の単位は、田、畑及び山林にあつては、1,000 $m^2$ 当たり、宅地は、1 $m^2$ 当たりの価格である。



#### 4. 家屋概況の推移

区分	22	前年比 (%)	23	前年比 (%)	24	前年比 (%)	25	前年比 (%)	26	前年比 (%)	
納税義務者(人)	13,583	100.1	13,620	100.3	13,657	100.3	13,713	100.4	13,789	100.6	
棟数	木造	27,718	99.8	27,678	99.9	27,534	99.5	27,282	99.1	27,162	99.6
	非木造	4,492	100.3	4,474	99.6	4,545	101.6	4,616	101.6	4,705	101.9
	計	32,210	99.8	32,152	99.8	32,079	99.8	31,898	99.4	31,867	99.9
床面積 (百㎡)	木造	25,396.9	100.4	25,532.3	100.5	25,563.0	100.1	25,607.4	100.2	25,688.5	100.3
	非木造	10,965.6	100.5	11,017.2	100.5	11,190.4	101.6	11,319.8	101.2	11,431.8	101.0
	計	36,362.5	100.5	36,549.5	100.5	36,753.4	100.6	36,927.2	100.5	37,120.3	100.5
評価額 (百万円)	木造	40,540.1	103.3	41,783.8	103.1	38,002.2	90.9	38,934.2	102.5	40,164.9	103.2
	非木造	45,211.4	101.3	45,574.6	100.8	40,659.0	89.2	41,388.9	101.8	42,362.2	102.4
	計	85,751.5	102.2	87,358.4	101.9	78,661.2	90.0	80,323.1	102.1	82,527.1	102.7
提示平均 価格 (円/㎡)	木造	15,963	102.9	16,363	102.5	14,866	90.9	15,204	102.3	15,635	102.8
	非木造	41,230	100.7	41,445	100.5	36,334	87.7	36,563	100.6	37,056	101.3

#### 5. 新增築家屋概況の推移

区分	22	前年比 (%)	23	前年比 (%)	24	前年比 (%)	25	前年比 (%)	26	前年比 (%)	
棟数	木造	200	91.3	203	101.5	167	82.3	170	101.8	216	127.1
	非木造	33	62.3	30	90.9	41	136.7	40	97.6	53	132.5
	計	233	85.7	233	100.0	208	89.3	210	101.0	269	128.1
床面積 (百㎡)	木造	291.1	101.3	285.3	98.0	245.4	86.0	215.2	87.7	287.5	133.6
	非木造	92.8	49.5	91.2	98.3	153.5	168.3	142.5	92.8	146.0	102.5
	計	383.9	80.8	376.5	98.1	398.9	105.9	357.7	89.7	433.5	121.2
評価額 (百万円)	木造	1,408.4	96.1	1,370.8	97.3	1,165.5	85.0	1,016.1	87.2	1,339.7	131.8
	非木造	657.6	56.0	489.6	74.5	969.1	197.9	767.4	79.2	1,063.9	138.6
	計	2,066.0	78.3	1,860.4	90.0	2,134.6	114.7	1,783.5	83.6	2,403.6	134.8

## 6. 家屋の構成(平成26年度)

### ○床面積

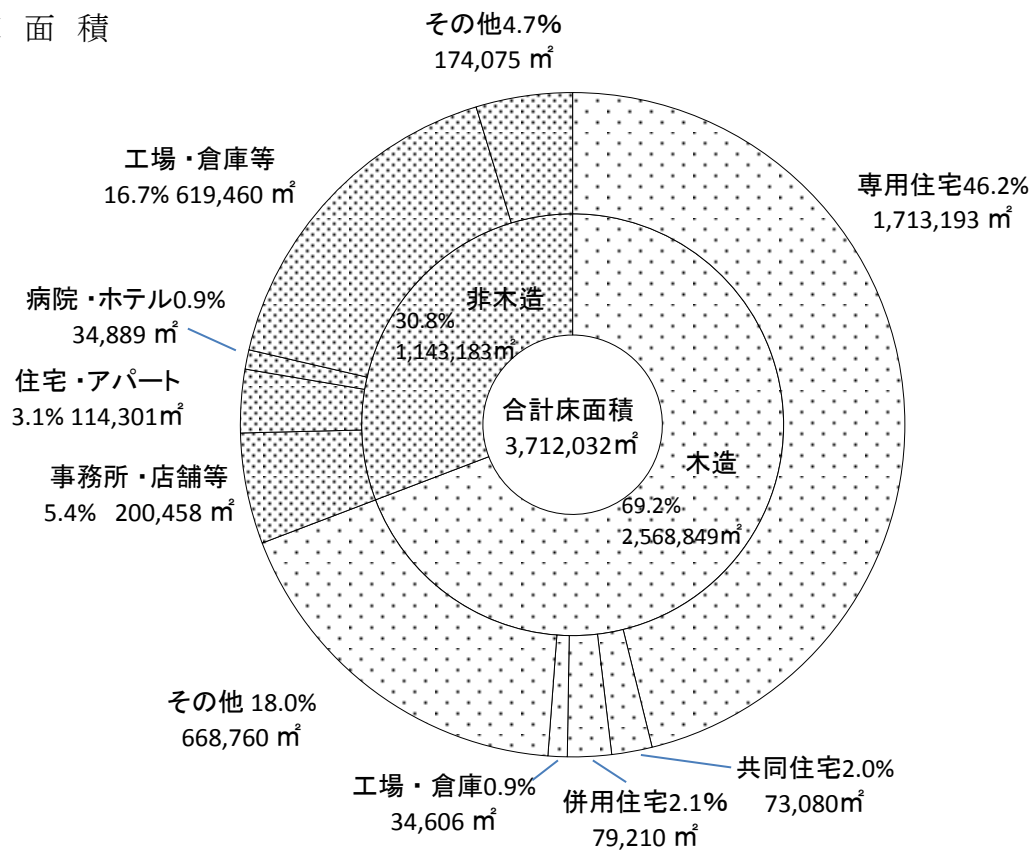

### ○評価額

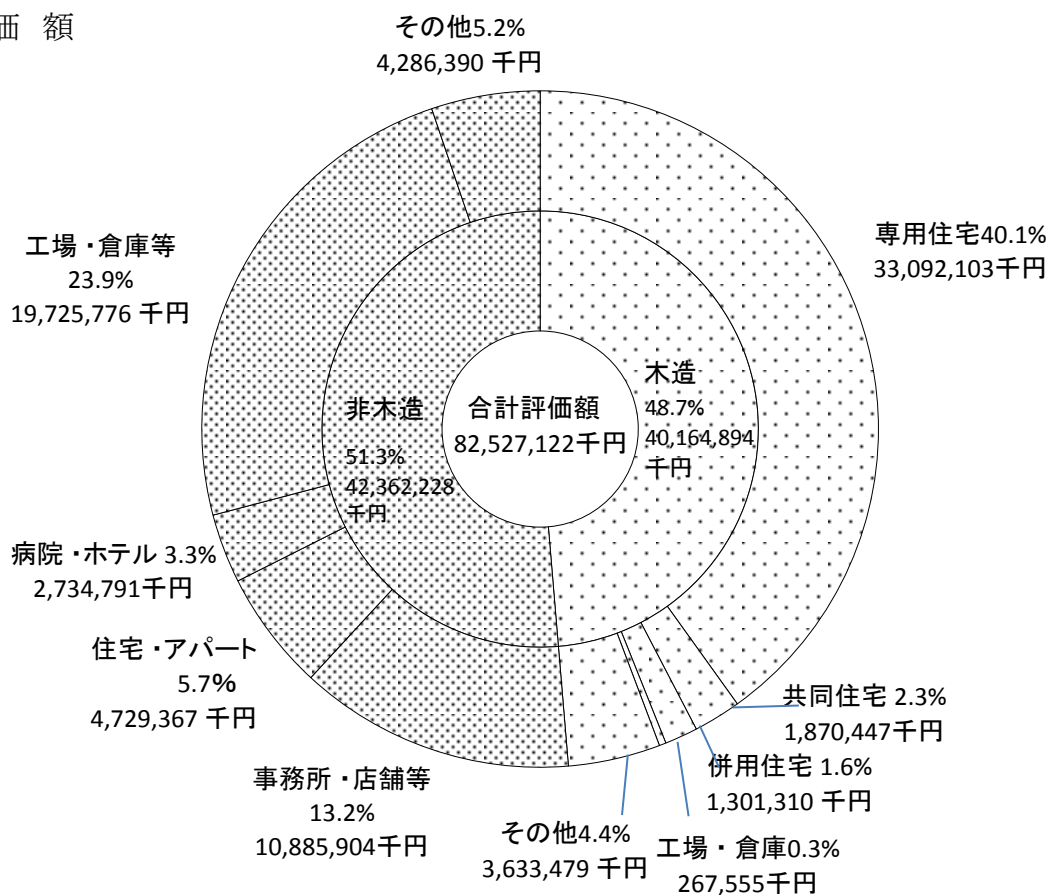

## 7. 償却資産概況の推移

区分		22	前年比 (%)	23	前年比 (%)	24	前年比 (%)	25	前年比 (%)	26	前年比(%)
納税義務者 (人)	法定免税 点以上	586	100.2	584	99.7	613	105.0	607	99.0	620	102.1
	法定免税 点未満	648	111.9	661	102.0	699	105.7	713	102.0	715	100.3
	計	1,234	106.0	1,245	100.9	1,312	105.4	1,320	100.6	1,335	101.1
決定価格 (百万円)		36,074.8	95.1	34,084.7	94.5	33,795.7	99.2	33,633.9	99.5	33,652.5	100.1

## 8. 寒河江市企業立地等の促進に関する固定資産税課税免除条例等に基づく免除額の推移

区分		21		22		23		24		25	
		件数	前年比 (%)	件数	前年比 (%)	件数	前年比 (%)	件数	前年比 (%)	件数	前年比(%)
件数	継続分	11	61.1	14	127.3	15	107.1	25	166.7	24	96.0
	新規分	6	120.0	7	116.7	15	214.3	8	53.3	9	112.5
	計	17	73.9	21	123.5	30	142.9	33	110.0	33	100.0
免除税額(千円)		63,908	76.7	53,027	83.0	40,387	76.2	39,793	98.5	27,406	68.9

(低工法、農工法課税免除等を含む)

## 9. 償却資産種類別構成

(単位:千円)

種別	構築物	機械及び装置	船舶・航空機・車両及び運搬具	工具・器具及び備品	総務大臣配分	計
決定価格	4,507,240	16,429,522	309,065	3,974,905	8,431,799	33,652,531
割合(%)	13.4	48.8	0.9	11.8	25.1	100.0

10. 都市計画税の年度別調定額の推移

区 分	22	23	24	25	26
調定額(千円)	386,148	386,794	360,032	360,638	364,539
前年度比(%)	100.1	100.2	93.1	100.2	101.1

※ 平成26年度は当初調定による。

11. 都市計画税概況の推移

区 分	22		23		24		25		26		
	課 標	前年比 (%)	課 標	前年比 (%)	課 標	前年比 (%)	課 標	前年比 (%)	課 標	前年比 (%)	
納税義務者数(人)	11,409	100.3	11,456	100.4	11,485	100.3	11,558	100.6	11,627	100.6	
課税標準額 (百万円)	土地	61,533	97.8	60,470	98.3	58,538	96.8	57,312	97.9	56,501	98.6
	家屋	67,953	102.3	69,223	101.9	62,193	89.8	63,635	102.3	65,551	103.0
	計	129,486	100.1	129,693	100.2	120,731	93.1	120,947	100.2	122,052	100.9

※ 平成26年度は当初調定による。

# V 諸 税

## 1. 軽自動車税の年度別調定額の推移

(単位:千円・%)

区 分	23	24	25	26
調定額	98,087	100,094	102,260	105,173
前年度比	101.2	102.0	102.2	102.8

※ 平成26年度は当初調定による。

## 2. 軽自動車等の台数及び車種別調定額等の推移

(単位:千円)

区 分	23			24			25			26			単位@税率 (円/台)	
	台数	調定額	台数割合	台数	調定額	台数割合	台数	調定額	台数割合	台数	調定額	台数割合		
原動機 付自転 車	50cc以下	1,642	1,642.0	8.5	1,548	1,548.0	8.0	1,477	1,477.0	7.5	1,399	1,399.0	7.0	1,000
	90cc以下	161	193.2	0.8	152	182.4	0.8	141	169.2	0.7	129	154.8	0.6	1,200
	125cc以下	99	158.4	0.5	104	166.4	0.5	106	169.6	0.5	116	185.6	0.6	1,600
	ミニカー	19	47.5	0.1	21	52.5	0.1	21	52.5	0.1	20	50.0	0.1	2,500
軽自動車	二輪車	396	950.4	2.1	390	936.0	2.0	398	955.2	2.0	406	974.4	2.0	2,400
	被牽引車	58	139.2	0.3	58	139.2	0.3	62	148.8	0.3	66	158.4	0.3	2,400
	三輪車	1	3.1	0.0	1	3.1	0.0	2	6.2	0.0	2	6.2	0.0	3,100
	四輪乗用 (自家用)	9,404	67,708.8	49.0	9,697	69,818.4	49.9	9,994	71,956.8	50.8	10,403	74,901.6	51.9	7,200
	四輪乗用 (営業用)	1	5.5	0.0	1	5.5	0	1	5.5	0	1	5.5	0.0	5,500
	四輪貨物 (自家用)	5,662	22,648.0	29.5	5,624	22,496.0	29.0	5,611	22,444.0	28.5	5,575	22,300.0	27.8	4,000
	四輪貨物 (営業用)	48	144.0	0.2	56	168.0	0.3	45	135.0	0.2	53	159.0	0.3	3,000
	雪上車	0	0	0.0	0	0	0	0	0	0	0	0.0	0.0	2,400
小型特 殊自動 車	農耕用	1,076	1,721.6	5.6	1,104	1,766.4	5.7	1,136	1,817.6	5.8	1,156	1,849.6	5.8	1,600
	その他	237	1,113.9	1.2	240	1,128.0	1.2	255	1,198.5	1.3	281	1,320.7	1.4	4,700
二輪小型自動車	403	1,612.0	2.1	421	1,684.0	2.2	431	1,724.0	2.2	427	1,708.0	2.1	4,000	
合 計	19,207	98,087.6	100.0	19,417	100,093.9	100.0	19,680	102,259.9	100.0	20,034	105,172.8	100.0	—	
伸 長 率	100.6	101.2	—	101.1	102.0	—	101.4	102.2	—	101.8	102.8	—	—	

※ 平成26年度は当初調定による。

### 3. たばこ税の年度別調定額の推移

(単位:千円・%)

区 分	21	22	23	24	25
調定額	230,820	241,025	280,026	282,880	313,070
前年度比	94.7	104.4	116.2	101.0	110.7

### 4. たばこ税の年度別・月別調定額の推移

(単位:千円・%)

年 度	21		22		23		24		25	
月 別	調定額	構成比	調定額	構成比	調定額	構成比	調定額	構成比	調定額	構成比
4	19,396	8.4	18,144	7.5	19,712	7.0	24,130	8.5	22,528	7.2
5	19,997	8.7	18,529	7.7	20,137	7.2	22,127	7.8	26,500	8.5
6	18,911	8.2	18,351	7.6	26,904	9.6	25,297	8.9	26,425	8.4
7	19,841	8.6	18,919	7.8	23,851	8.5	24,112	8.5	27,362	8.7
8	20,942	9.1	21,160	8.8	26,510	9.5	25,195	8.9	27,863	8.9
9	20,174	8.7	21,541	8.9	25,159	9.0	25,379	9.0	29,011	9.3
計	119,261	51.7	116,644	48.4	142,273	50.8	146,240	51.7	159,689	51.0
10	19,640	8.5	35,154	14.6	23,922	8.5	23,632	8.4	25,171	8.0
11	20,616	8.9	10,689	4.4	23,254	8.3	23,711	8.4	28,130	9.0
12	17,231	7.5	16,695	6.9	22,506	8.0	22,634	8.0	25,200	8.0
1	21,842	9.5	22,583	9.4	26,138	9.3	24,172	8.5	27,309	8.7
2	15,981	6.9	19,611	8.1	21,146	7.6	22,212	7.9	23,556	7.5
3	16,249	7.0	19,649	8.2	20,787	7.4	20,279	7.2	24,015	7.7
計	111,559	48.3	124,381	51.6	137,753	49.2	136,640	48.3	153,381	49.0
合 計	230,820	100.0	241,025	100.0	280,026	100.0	282,880	100.0	313,070	100.0
前年比	94.7		104.4		116.2		101.0		110.7	
本 数	70,858,476		65,276,658		61,796,282		62,584,243		61,493,270	
前年度比	94.6		92.1		94.7		101.3		98.3	
税 率	平成18年7月1日 から 1,000本@3,298円 旧3級品(エコー、 ゴールデンバット、 しんせい、わかば) は、1,000本@ 1,564円		平成22年10月1日 から 1,000本@4,618円 旧3級品(エコー、 ゴールデンバット、 しんせい、わかば) は、1,000本@ 2,190円		同左		同左		平成25年4月1日 から 1,000本@5,262円 旧3級品(エコー、 ゴールデンバット、 しんせい、わかば) は、1,000本@ 2,495円	

5. 入湯税の年度別調定額の推移

(単位:千円・%)

区分	21	22	23	24	25
調定額	5,413	5,324	4,939	5,311	5,778
前年度比	97.8	98.4	92.8	107.5	108.8

6. 入湯税の年度別・月別調定額の推移

(単位:千円・%)

年度	21		22		23		24		25	
月別	調定額	構成比	調定額	構成比	調定額	構成比	調定額	構成比	調定額	構成比
4	438	8.1	410	7.7	228	4.6	366	6.9	374	6.5
5	418	7.7	430	8.1	263	5.3	408	7.7	402	7.0
6	436	8.1	456	8.6	360	7.3	394	7.4	446	7.7
7	481	8.9	510	9.6	423	8.6	500	9.4	559	9.7
8	445	8.2	482	9.1	395	8.0	480	9.0	467	8.1
9	431	8.0	461	8.7	441	8.9	466	8.8	451	7.8
計	2,649	48.9	2,748	51.6	2,110	42.7	2,614	49.2	2,699	46.7
10	497	9.2	411	7.7	363	7.3	511	9.6	432	7.5
11	581	10.7	537	10.1	610	12.4	564	10.6	583	10.1
12	476	8.8	430	8.1	648	13.1	511	9.6	547	9.5
1	481	8.9	430	8.1	499	10.1	445	8.4	472	8.2
2	366	6.8	416	7.8	333	6.7	326	6.1	440	7.6
3	363	6.7	352	6.6	376	7.6	340	6.4	605	10.5
計	2,764	51.1	2,576	48.4	2,829	57.3	2,697	50.8	3,079	53.3
合計	5,413	100.0	5,324	100.0	4,939	100.0	5,311	100.0	5,778	100.0

(単位:人・%)

区分	21		22		23		24		25	
	客数	前年比	客数	前年比	客数	前年比	客数	前年比	客数	前年比
宿泊	23,335	96.0	23,333	99.9	20,983	89.9	25,648	122.2	30,235	117.9
日帰等	25,509	101.4	24,320	95.3	23,886	98.2	19,518	81.7	16,570	84.9
計	48,844	98.8	47,653	97.6	44,869	94.2	45,166	100.7	46,805	103.6
税率										
宿泊	150円		150円		150円		150円		150円	
日帰等	75円		75円		75円		75円		75円	
特徴義務者	8		8		8		8		9	

7. 国民健康保険税の年度別調定額の推移

(単位:千円・%)

区分	22	23	24	25	26
調定額	1,018,561	1,080,978	1,051,434	1,047,053	1,016,934
前年度比	94.4	106.1	97.3	99.6	97.1

※ 平成26年度は当初調定による。

8. 国民健康保険税の所得区分別調定額の推移

(1) 医療保険分

区分	22		23		24		25		26		
	一般	退職	一般	退職	一般	退職	一般	退職	一般	退職	
所得割	標準額(千円)	5,530,010	628,940	5,127,170	584,185	5,173,278	517,019	5,220,007	556,131	4,660,886	457,165
	按分率(%)	6.5	6.5	7.8	7.8	7.8	7.8	7.8	7.8	7.8	7.8
	金額(千円)	359,450	40,881	399,917	45,566	403,513	40,327	407,158	43,378	363,547	35,659
資産割	標準額(千円)	289,847	41,510	278,372	41,520	261,503	33,710	254,762	38,003	249,522	35,433
	按分率(%)	22	22	22	22	22	22	22	22	22	22
	金額(千円)	63,766	9,132	61,242	9,134	57,531	7,416	56,048	8,361	54,895	7,795
均等割	被保険者数(人)	10,629	1,078	10,248	1,119	10,156	1,072	9,825	1,125	9,055	917
	按分率(円)	24,800	24,800	26,000	26,000	26,000	26,000	26,000	26,000	26,000	26,000
	金額(千円)	263,599	26,734	266,448	29,094	264,056	27,872	255,450	29,250	235,430	23,842
平等割	世帯数	5,878	460	5,794	485	5,811	464	5,676	503	5,201	398
	按分率(円)	24,800	24,800	25,000	25,000	25,000	25,000	25,000	25,000	25,000	25,000
	金額(千円)	134,986	10,776	134,175	11,575	134,388	11,125	133,381	12,312	121,200	9,737
合計税額	821,801	87,523	861,782	95,369	859,488	86,740	852,037	93,301	775,072	77,033	
軽減	世帯数	2,645	173	2,695	202	2,967	217	2,519	199	2,689	179
	金額(千円)	87,253	6,231	89,796	7,745	86,349	7,884	83,095	7,447	90,298	7,362
課税限度超過額	世帯数	119	13	137	13	142	13	147	14	129	18
	金額(千円)	34,055	1,691	40,060	1,573	40,130	866	45,122	1,536	35,626	2,014
調定額	627,986	73,886	654,632	86,447	645,799	79,319	646,050	78,086	636,125	66,014	
前年度比	100.0		105.6		97.8		99.9		97.0		
平均税額	1人@(円)	60,805		66,038		65,320		67,031		71,334	
	1世帯@(円)	112,696		119,761		117,257		119,082		127,453	
課税限度額(円)	500,000		510,000		510,000		510,000		510,000		

※ 平成26年度は当初調定による。

(2) 介護保険分

区分	22		23		24		25		26		
	一般	退職	一般	退職	一般	退職	一般	退職	一般	退職	
所得割	標準額(千円)	2,648,546	661,198	2,398,918	637,740	2,385,272	579,926	2,403,946	527,911	193,396	421,423
	按分率(%)	1.70	1.70	2.20	2.20	2.20	2.20	2.20	2.20	2.20	2.20
	金額(千円)	45,024	11,240	52,775	14,030	52,475	12,758	52,886	11,614	43,854	9,271
資産割	標準額(千円)	109,911	42,891	102,979	44,519	92,519	37,700	85,988	35,932	75,170	28,734
	按分率(%)	8.0	8.0	8.0	8.0	8.0	8.0	8.0	8.0	8.0	8.0
	金額(千円)	8,793	3,431	8,238	3,562	7,402	3,016	6,879	2,874	6,014	2,298
均等割	被保険者数(人)	3,620	1,089	3,512	1,157	3,385	1,154	3,300	1,065	2,863	833
	按分率(円)	9,400	9,400	9,600	9,600	9,600	9,600	9,600	9,600	9,600	9,600
	金額(千円)	34,028	10,237	33,715	11,107	32,496	11,078	31,680	10,224	27,485	7,997
平等割	世帯数	2,848	759	2,830	813	2,742	860	2,707	820	2,346	664
	按分率(円)	6,200	6,200	6,200	6,200	6,200	6,200	6,200	6,200	6,200	6,200
	金額(千円)	17,658	4,706	17,546	5,041	17,000	5,332	16,783	5,084	14,545	4,117
合計税額	105,503	29,614	112,274	33,740	109,373	32,184	108,228	29,796	91,898	23,683	
軽減	世帯数	1,245	286	1,301	340	1,192	358	1,155	318	1,157	310
	金額(千円)	11,335	2,466	11,698	2,993	10,847	3,112	10,325	2,676	10,437	2,635
課税限度超過額	世帯数	119	24	101	20	113	15	111	9	71	8
	金額(千円)	7,186	988	7,553	919	7,709	487	8,032	581	4,057	439
調定額	77,089	22,507	82,423	26,749	79,602	24,855	76,442	23,380	75,377	18,864	
前年度比	100.0		109.6		95.7		95.6		94.4		
平均税額	1人@(円)	21,474		23,713		23,316		23,269		25,926	
	1世帯@(円)	28,055		30,461		29,416		28,850		31,903	
課税限度額(円)	100,000		120,000		120,000		120,000		140,000		

※ 平成26年度は当初調定による。



## (3) 支援金分

区 分	22		23		24		25		26		
	一 般	退 職	一 般	退 職	一 般	退 職	一 般	退 職	一 般	退 職	
所得割	標準額(千円)	5,530,010	628,940	5,127,170	584,185	5,173,278	517,019	5,220,007	556,131	4,660,886	457,165
	按分率(%)	2.00	2.00	2.50	2.50	2.50	2.50	2.50	2.50	2.50	2.50
	金 額(千円)	110,599	12,578	128,178	14,604	129,330	12,925	130,499	13,903	116,521	11,429
資産割	標準額(千円)	289,847	41,510	278,372	41,520	261,503	33,710	254,762	38,003	249,522	35,433
	按分率(%)	7.0	7.0	7.0	7.0	7.0	7.0	7.0	7.0	7.0	7.0
	金 額(千円)	20,289	2,906	19,486	2,906	18,305	2,360	17,833	2,660	17,466	2,480
均等割	被保険者数(人)	10,629	1,078	10,248	1,119	10,156	1,072	9,825	1,125	9,055	917
	按分率(円)	7,500	7,500	7,600	7,600	7,600	7,600	7,600	7,600	7,600	7,600
	金 額(千円)	79,718	8,085	77,885	8,504	77,186	8,147	74,670	8,550	68,818	6,969
平等割	世帯数	5,878	460	5,794	485	5,811	464	5,676	503	5,201	398
	按分率(円)	7,100	7,100	7,100	7,100	7,100	7,100	7,100	7,100	7,100	7,100
	金 額(千円)	38,645	3,085	38,108	3,287	38,166	3,160	37,880	3,497	34,421	2,766
合 計 税 額		249,251	26,654	263,657	29,301	262,987	26,592	260,882	28,610	237,226	23,644
軽減	世帯数	2,645	173	2,695	202	2,967	217	2,519	199	2,689	179
	金 額(千円)	25,893	1,855	25,990	2,245	24,992	2,285	24,045	2,158	26,129	2,133
課税限度 超過額	世帯数	180	23	192	22	185	26	194	21	128	18
	金 額(千円)	14,092	833	16,137	780	16,346	459	18,012	622	11,392	650
調 定 額		187,258	22,265	197,848	26,372	194,976	24,216	195,015	23,877	195,612	20,343
前年度比		100.0		107.0		97.8		99.9		98.7	
平均税額	1人@(円)	18,151		19,980		19,745		20,262		21,940	
	1世帯@(円)	33,642		36,235		35,445		35,996		39,200	
課税限度額(円)		130,000		140,000		140,000		140,000		160,000	

※ 平成26年度は当初調定による。

## 9. 国民健康保険税の賦課割合等

(単位:円・%)

年度	区分		所得割	資産割	被保険者 均等割	世帯別 平等割	納期	最高額	最低額	平均税額		
										1世帯@	1人@	
22	医療分	賦課割合	一般	43.7	7.8	32.1	16.4	8	500,000	11,100	112,696	60,805
			退職	46.8	10.4	30.5	12.3					
		按分率	6.5	22.0	24,800	24,800						
	介護分	賦課割合	一般	42.7	8.3	32.3	16.7	8	100,000	4,600	28,055	21,474
			退職	37.9	11.6	34.6	15.9					
		按分率	1.7	8.0	9,400	6,200						
	支援分	賦課割合	一般	44.4	8.1	32.0	15.5	8	130,000	3,300	33,642	18,151
			退職	47.2	10.9	30.3	11.6					
		按分率	2.0	7.0	7,500	7,100						
23	医療分	賦課割合	一般	46.4	7.1	30.9	15.6	8	510,000	11,500	119,761	66,038
			退職	47.8	9.6	30.5	12.1					
		按分率	7.8	22.0	26,000	25,000						
	介護分	賦課割合	一般	47.1	7.3	30.0	15.6	8	120,000	4,700	30,461	23,713
			退職	41.6	10.6	32.9	14.9					
		按分率	2.2	8.0	9,600	6,200						
	支援分	賦課割合	一般	48.6	7.4	29.5	14.5	8	140,000	3,300	36,235	19,980
			退職	49.9	9.9	29.0	11.2					
		按分率	2.5	7.0	7,600	7,100						
24	医療分	賦課割合	一般	47.0	6.7	30.7	15.6	8	510,000	11,500	117,257	65,320
			退職	46.5	8.6	32.1	12.8					
		按分率	7.8	22.0	26,000	25,000						
	介護分	賦課割合	一般	48.0	6.8	29.7	15.5	8	120,000	4,700	29,416	23,316
			退職	39.6	9.4	34.4	16.6					
		按分率	2.2	8.0	9,600	6,200						
	支援分	賦課割合	一般	49.2	7.0	29.3	14.5	8	140,000	3,300	35,445	19,745
			退職	48.6	8.9	30.6	11.9					
		按分率	2.5	7.0	7,600	7,100						
25	医療分	賦課割合	一般	47.7	6.6	30.0	15.7	8	510,000	11,500	119,082	67,031
			退職	46.4	9.0	31.4	13.2					
		按分率	7.80	22.0	26,000	25,000						
	介護分	賦課割合	一般	48.8	6.4	29.3	15.5	8	120,000	4,700	28,850	23,269
			退職	39.0	9.6	34.3	17.1					
		按分率	2.2	8.0	9,600	6,200						
	支援分	賦課割合	一般	50.0	6.9	28.6	14.5	8	140,000	3,300	35,996	20,262
			退職	48.6	9.3	29.9	12.2					
		按分率	2.5	7.0	7,600	7,100						
26	医療分	賦課割合	一般	46.9	7.1	30.4	15.6	8	510,000	11,500	127,453	71,334
			退職	46.3	10.1	31.0	12.6					
		按分率	7.80	22.0	26,000	25,000						
	介護分	賦課割合	一般	47.7	6.5	29.9	15.9	8	140,000	4,700	31,903	25,926
			退職	39.1	9.7	33.8	17.4					
		按分率	2.2	8.0	9,600	6,200						
	支援分	賦課割合	一般	49.1	7.4	29.0	14.5	8	160,000	3,300	39,200	21,940
			退職	48.3	10.5	29.5	11.7					
		按分率	2.5	7.0	7,600	7,100						

※ 平成26年度は当初賦課による。

## 10. 後期高齢者医療保険料概要

### (1) 年度別調定額の推移

(単位:人・円)

区分	特別徴収		普通徴収		合計	
	被保険者	調定額	被保険者	調定額	被保険者	調定額
平成21年度	5,816	168,037,600	3,055	78,958,400	6,870	246,996,000
平成22年度	5,967	189,443,400	1,514	73,494,800	7,002	262,938,200
平成23年度	6,073	193,177,500	1,521	72,072,800	7,111	265,250,300
平成24年度	6,170	201,687,900	1,504	81,047,500	7,157	282,735,400
平成25年度	6,309	206,872,100	1,331	82,761,300	7,174	289,633,400
平成26年度	6,358	209,029,100	986	76,413,200	6,912	285,442,300

※ 過年度随時分含まず。

平成26年度は当初調定による。

特徴・普徴の被保険者数は併徴の人数を含む。

### (2) 年度別保険料額の算定

(単位:円)

年度	算出額 A	軽減額 (減免・月割減額を含む) B	限度超過額 C	決定保険料 (端数処理後) D=A-B-C	転出者 E	寒河江市保険料額 D-E
21	435,008,071	153,705,644	33,618,781	247,415,000	419,000	246,996,000
22	436,376,306	158,926,800	13,900,657	263,299,000	360,800	262,938,200
23	446,861,038	161,940,457	18,976,649	265,728,100	477,800	265,250,300
24	474,560,202	164,804,339	19,540,558	283,208,100	472,700	282,735,400
25	476,232,493	160,030,868	19,130,588	290,286,800	653,400	289,633,400

## 11. 介護保険料概要(第1号被保険者)

### (1)所得段階別調定状況

(単位:人)

区 分	特別徴収		普通徴収		計		
	被保険者数	調定額(円)	被保険者数	調定額(円)	被保険者数	調定額(円)	
22	第1所得段階	22	438,240	17	341,300	39	779,540
	第2所得段階	1,069	20,441,570	129	2,514,290	1,198	22,955,860
	第3所得段階	1,098	32,516,220	49	1,511,780	1,147	34,028,000
	第4所得段階	5,424	205,617,700	252	8,107,560	5,676	213,725,260
	第5所得段階	1,479	68,306,890	116	4,178,210	1,595	72,485,100
	第6所得段階	992	49,456,210	111	4,164,510	1,103	53,620,720
	第7所得段階	844	50,257,640	95	4,366,980	939	54,624,620
	計	10,928	427,034,470	769	25,184,630	11,697	452,219,100
23	第1所得段階	24	498,080	17	318,360	41	816,440
	第2所得段階	1,079	20,749,920	140	2,713,300	1,219	23,463,220
	第3所得段階	1,147	33,738,840	40	1,473,830	1,187	35,212,670
	特例第4所得段階	2,767	99,668,840	208	5,837,640	2,975	105,506,480
	第4所得段階	2,572	102,938,170	46	1,806,070	2,618	104,744,240
	第5所得段階	1,524	70,798,010	145	4,566,830	1,669	75,364,840
	第6所得段階	1,010	50,354,100	120	3,738,940	1,130	54,093,040
	第7所得段階	789	47,110,430	100	3,830,370	889	50,940,800
計	10,912	425,856,390	816	24,285,340	11,728	450,141,730	
24	第1所得段階	29	642,260	19	563,420	48	1,205,680
	第2所得段階	1,064	26,406,800	163	3,568,120	1,227	29,974,920
	第3所得段階	1,190	45,242,050	61	2,169,910	1,251	47,411,960
	特例第4所得段階	2,663	123,552,970	226	7,877,560	2,889	131,430,530
	第4所得段階	2,620	135,552,520	97	3,254,320	2,717	138,806,840
	第5所得段階	1,587	94,231,370	231	9,579,790	1,818	103,811,160
	第6所得段階	964	61,845,200	116	5,092,040	1,080	66,937,240
	第7所得段階	737	56,191,000	142	6,973,340	879	63,164,340
	第8所得段階	124	10,053,900	37	1,802,000	161	11,855,900
計	10,978	553,718,070	1,092	40,880,500	12,070	594,598,570	
25	第1所得段階	27	662,660	24	666,340	51	1,329,000
	第2所得段階	1,082	27,339,260	140	3,073,440	1,222	30,412,700
	第3所得段階	1,268	48,650,390	64	2,077,290	1,332	50,727,680
	特例第4所得段階	2,545	117,973,680	215	7,514,960	2,760	125,488,640
	第4所得段階	2,729	141,042,120	90	3,713,160	2,819	144,755,280
	第5所得段階	1,653	98,617,600	241	9,311,910	1,894	107,929,510
	第6所得段階	1,011	64,703,080	118	5,222,570	1,129	69,925,650
	第7所得段階	801	61,261,350	129	7,198,410	930	68,459,760
	第8所得段階	137	11,059,220	41	2,488,980	178	13,548,200
計	11,253	571,309,360	1,062	41,267,060	12,315	612,576,420	
26	第1所得段階	28	684,240	19	523,980	47	1,208,220
	第2所得段階	1,151	29,641,360	119	2,949,440	1,270	32,590,800
	第3所得段階	1,411	55,043,390	37	1,433,450	1,448	56,476,840
	特例第4所得段階	2,433	114,820,820	108	4,787,000	2,541	119,607,820
	第4所得段階	2,801	146,240,400	49	2,548,200	2,850	148,788,600
	第5所得段階	1,713	103,038,150	93	5,015,330	1,806	108,053,480
	第6所得段階	1,049	67,872,650	47	3,037,110	1,096	70,909,760
	第7所得段階	815	63,124,900	56	4,272,410	871	67,397,310
	第8所得段階	163	13,467,200	13	1,208,200	176	14,675,400
計	11,564	593,933,110	541	25,775,120	12,105	619,708,230	

※ 被保険者は、特徴から普徴に変更になった場合は、「普徴」に、「併徴」の場合は、「特徴」に計上。

ただし、調定額は特徴、普徴の各々の実数である。

平成26年度は当初調定(現年分)による。

(2) 平成25年度収納状況

(単位:円・%)

区 分	予算額	調定額	収入済額	収入率
特別徴収	576,025,000	571,309,360	571,354,360	100.0
普通徴収	24,026,000	47,573,970	38,814,490	81.6
合 計	600,051,000	618,883,330	610,168,850	98.6

※調定額は滞繰分を含む

(3) 平成26年度段階別保険料

(単位:円)

第 1 段 階	第 2 段 階	第 3 段 階	特例第 4 段 階	第 4 段 階	第 5 段 階
基準額×0.50	基準額×0.50	基準額×0.75	基準額×0.91	基準額×1.00	基準額×1.16
26,220	26,220	39,330	47,720	52,440	60,830

第 6 段 階	第 7 段 階	第 8 段 階
基準額×1.25	基準額×1.50	基準額×1.60
65,550	78,660	83,900

# VI 納 税

## 1 不納欠損総括表

(単位:円)

年度	税目	区分	不納欠損		地税法15条の7第4項		地税法15条の7第5項		地税法18条			
					納税義務消滅(停止3年)		納税義務消滅(即時)		(停止中消滅)		徴収権消滅(5年時効)	
			件数	金額	件数	金額	件数	金額	件数	金額	件数	金額
25	市民税	過	213	8,224,001	65	2,252,817	21	943,515	15	839,315	112	4,188,354
		現	10	311,676			10	311,676				
		計	223	8,535,677	65	2,252,817	31	1,255,191	15	839,315	112	4,188,354
	法人市民税	過	17	994,400			1	50,000	1	50,000	15	894,400
		現	1	25,000			1	25,000				
		計	18	1,019,400			2	75,000	1	50,000	15	894,400
	固定資産税	過	192	25,432,678	63	2,986,215	28	2,591,972	15	841,406	86	19,013,085
		現	9	350,266			9	350,266				
		計	201	25,782,944	63	2,986,215	37	2,942,238	15	841,406	86	19,013,085
	都市計画税	過		4,027,406		473,440		413,607		132,194		3,008,165
		現		55,334				55,334				
		計		4,082,740		473,440		468,941		132,194		3,008,165
	軽自動車税	過	100	493,000	21	111,800	35	167,800	7	33,000	37	180,400
		現	45	231,000			45	231,000				
		計	145	724,000	21	111,800	80	398,800	7	33,000	37	180,400
	市税計	過	522	39,171,485	149	5,824,272	85	4,166,894	38	1,895,915	250	27,284,404
		現	65	973,276			65	973,276				
		計	587	40,144,761	149	5,824,272	150	5,140,170	38	1,895,915	250	27,284,404
国民健康保険税	過	357	40,717,623	142	13,800,322	34	3,861,621	37	2,748,800	144	20,306,880	
	現	4	152,300			4	152,300					
	計	361	40,869,923	142	13,800,322	38	4,013,921	37	2,748,800	144	20,306,880	
年度	税目	区分	不納欠損		介護保険法第200条 (徴収権消滅)							
			件数	金額	件数	金額						
25	介護保険料	過	85	1,977,800	85	1,977,800						
		現										
		計	85	1,977,800	85	1,977,800						
年度	税目	区分	不納欠損		高齢医療確保法第160条 (徴収権消滅)							
			件数	金額	件数	金額						
25	後期高齢者保険料	過	22	775,500	22	775,500						
		現										
		計	22	775,500	22	775,500						

※件数は納付書数

## 2 滞納処分・執行停止調べ

### (1) 税目別滞納処分税額調べ

(単位:円)

年度	区 分	滞納処分税額		内訳			
				差押		交付要求	
		件数	金 額	件数	金 額	件数	金 額
25	市 県 民 税	69	19,046,991	67	18,990,791	2	56,200
	法人市民税	1	150,000	1	150,000		
	固定資産税・都市計画税	27	11,632,975	23	9,722,505	4	1,910,470
	軽自動車税	36	598,400	34	584,000	2	14,400
	国民健康保険税	48	37,791,716	46	37,518,716	2	273,000
	合 計	156	69,220,082	148	66,966,012	8	2,254,070

※ 税目が重複しているものもあり、合計件数は実件数とする。

### (2) 差押物件

(単位:円)

年度	区 分	差押		解除	
		件数	金 額	件数	金 額
25	不 動 産				
	動 産				
	債 権	148	7,686,335		
	合 計	148	7,686,335		

### (3) 執行停止処分

(単位:円)

年度	区 分	1号		2号		3号		合 計	
		件数	金 額	件数	金 額	件数	金 額	件数	金 額
25	市 県 民 税	44	2,544,998	53	2,395,366	11	563,700	108	5,504,064
	法人市民税	3	75,000					3	75,000
	固定資産税・都市計画税	58	3,577,594	36	1,416,945	4	982,800	98	5,977,339
	軽自動車税	82	435,600	22	91,400	33	144,600	137	671,600
	国民健康保険税	58	4,188,821	84	5,716,606	24	925,303	166	10,830,730
	合 計	245	10,822,013	195	9,620,317	72	2,616,403	512	23,058,733

※ 1号:滞納処分をする財産がない。

2号:滞納処分をすると著しく生活を窮迫させる。

3号:その所在、滞納処分できる財産がともに不明である。

### 3 納税相談実績

月	相談結果	H25			H24			H23		
		来所件数	電話件数	計	来所件数	電話件数	計	来所件数	電話件数	計
5月	直接納付	152		152	230		230	137		137
	納付書再発行	1	25	26	3	11	14	5	13	18
	分割納付約束	27	7	34	34	9	43	38	2	40
	後日納付約束	34	26	60	20	35	55	26	34	60
	その他	14	19	33	19	16	35	15	11	26
	小計	228	77	305	306	71	377	221	60	281
10月	直接納付				310		310	286		286
	納付書再発行				29	27	56	30	17	47
	分割納付約束				39	19	58	32	7	39
	後日納付約束				34	32	66	29	60	89
	その他				26	27	53	31	21	52
	小計				438	105	543	408	105	513
12月	直接納付	269		269	110		110	265		265
	納付書再発行	14	24	38	5	9	14	8	7	15
	分割納付約束	22	15	37	7	6	13	48	12	60
	後日納付約束	28	44	72	11	21	32	35	38	73
	その他	31	25	56	20	30	50	19	17	36
	小計	364	108	472	153	66	219	375	74	449
3月	直接納付	194		194	265		265	250		250
	納付書再発行	8	14	22	14	10	24	13	15	28
	分割納付約束	27	13	40	35	12	47	53	20	73
	後日納付約束	36	52	88	31	39	70	24	61	85
	その他	23	25	48	35	27	62	12	8	20
	小計	288	104	392	380	88	468	352	104	456
全体	直接納付	615	0	615	915		915	938		938
	納付書再発行	23	63	86	51	57	108	56	52	108
	分割納付約束	76	35	111	115	46	161	171	41	212
	後日納付約束	98	122	220	96	127	223	114	193	307
	その他	68	69	137	100	100	200	77	57	134
	合計	880	289	1,169	1,277	330	1,607	1,356	343	1,699