

平成 25 年度

# 税 務 概 要



寒 河 江 市

# 目次

## I 市の概況

1	市の沿革	1
2	地勢	1
3	方位	1
4	人口・世帯数等の推移	2
5	産業別就業者数の推移	3
6	市の行政組織機構図	4
7	税務課事務分掌	5
8	税務機構と職員数	5・6

## II 市税の総括

1	歳入及び歳出決算額と市税決算額の推移	7
2	歳入及び歳出決算額構成図	7
3	平成24年度一般会計決算	8
4	平成25年度一般会計予算	9
5	市税等の税目別決算額	10・11
6	市税等の税目別決算額の推移	12・13・14
7	平成24年度税目別収納額	15
8	納税義務者数	15
9	納税義務者1人当たりの税額	15

## III 市民税

1	個人市民税の年度別調定額の推移	16
2	個人市民税の業種別総所得金額等	16
3	個人市民税の業種別税額等	17
4	申告相談の状況	17
5	法人市民税の年度別調定額の推移	17
6	法人数等	18
7	法人市民税の業種別税割調べ	19

## IV 固定資産税・都市計画税

1	固定資産税の年度別調定額の推移	20
2	固定資産税の区分別最終調定額の推移	20
3	土地概況の推移	21
4	家屋概況の推移	22

5	新增築家屋概況の推移	2 2
6	家屋の構成	2 3
7	償却資産概況の推移	2 4
8	寒河江市企業立地等の促進に関する固定資産税課税免除条例等に基づく免除額の推移	2 4
9	償却資産種類別構成	2 4
1 0	都市計画税の年度別調定額の推移	2 5
1 1	都市計画税概況の推移	2 5

## V 諸 税

1	軽自動車税の年度別調定額の推移	2 6
2	軽自動車等の台数及び車種別調定額等の推移	2 6
3	たばこ税の年度別調定額の推移	2 7
4	たばこ税の年度別・月別調定額等の推移	2 7
5	入湯税の年度別調定額の推移	2 8
6	入湯税の年度別・月別調定額等の推移	2 8
7	国民健康保険税の年度別調定額の推移	2 8
8	国民健康保険税の所得区分別調定額等の推移	2 9・3 0
9	国民健康保険税の賦課割合等	3 1
1 0	後期高齢者医療保険料概要	3 2
1 1	介護保険料概要	3 3・3 4

## VI 納 税

1	不納欠損総括表	3 5
2	滞納処分・執行停止調べ	3 6
3	納税相談実績	3 7

# I 市の概況

## 1. 市の沿革

寒河江市の成立は、平安時代の末期、天仁元年(1108年)関白藤原忠実が地頭に任ぜられてからで、鎌倉時代に大江広元の所領となったが、室町時代に入り18代高基が最上義光と戦って敗れてから最上氏の所領となった。

最上氏改易後、鳥居左京の領となったが転封とともに徳川幕府の直轄地となった。明治11年の郡区町村編成法によって西村山郡に属することとなり、郡役所が開設された。明治22年には、町村制施行により域内4ヶ村が合併して寒河江ほか6村が誕生した。寒河江に桜桃が普及し始めたのは、この頃である。明治26年に寒河江が、33年には白岩村が町制を施行した。

昭和29年8月1日合併促進法により寒河江、西根、柴橋、高松、醍醐の1町4村が合併し、寒河江市が発足した。同年11月に白岩町、三泉村が寒河江市に編入され現在に至っている。

## 2. 地 勢

本市は、山形県の中央部、村山盆地の西部に位置する市域面積139.08km<sup>2</sup>の内陸田園都市である。東には奥羽山脈、西には磐梯朝日国立公園の一角を占める朝日連峰及び月山が眺望され、優れた自然景観に恵まれている。

北端には村山市及び大蔵村との境界を成す標高 1,461.7mの葉山を有し、市平野部の北部を東に流れる寒河江川と南部から東部にかけて流れる最上川が市の北東部で合流している。

長岡山の周囲は寒河江川による段丘地形が発達し、南部地区及び西根地区とつながる市街地が形成されている。

本市の気候は、典型的な内陸型気候で夏と冬の気温差が大きい。降雪期間は12月から3月であるが、多雪地帯である山形県の中では比較的雪の少ない地域となっている。

## 3. 方 位

市役所所在地		極 所 の 経 緯 度					
地 名	経 緯 度	方 位	地 名	東 経	方 位	地 名	北 緯
寒河江市 中央一丁 目9番45 号	東経	東	大字日田元 新田字下野	140° 19'	南	大字島字 皿沼南	38° 21'
	北緯						

#### 4. 人口・世帯数等の推移

(単位:人)

年次	世帯	人口			1世帯当たりの人員
		総数	男	女	
昭和50年	9,195	39,589	19,059	20,530	4.31
55	9,718	41,222	19,983	21,239	4.24
60	10,036	42,006	20,337	21,669	4.19
平成2年	10,316	42,403	20,542	21,861	4.11
7	10,903	43,203	20,940	21,933	4.08
8	11,110	43,314	20,992	22,040	4.06
9	11,290	43,507	21,110	22,052	4.02
10	11,463	43,698	21,221	22,148	4.01
11	11,672	43,947	21,312	22,263	3.96
12	11,831	44,016	21,354	22,662	3.72
13	11,961	44,121	21,369	22,752	3.69
14	12,114	44,127	21,368	22,759	3.64
15	12,244	44,119	21,397	22,722	3.60
16	12,389	44,144	21,407	22,737	3.56
17	12,611	44,170	21,387	22,783	3.50
18	12,693	44,027	21,309	22,718	3.47
19	12,876	43,909	21,281	22,628	3.41
20	12,999	43,796	21,225	22,571	3.37
21	13,060	43,589	21,225	22,571	3.34
22	13,087	43,365	21,004	22,361	3.31
23	13,075	43,107	20,952	22,155	3.30
24	13,223	42,896	20,846	22,050	3.24
25	13,358	42,708	20,745	21,963	3.20

※資料は、市民生活課(世帯人口調べ)各年3月末日現在

5. 産業別就業者数の推移

(単位:人・%)

区 分	平成12年		平成17年		平成22年	
	総 数	構成比	総 数	構成比	総 数	構成比
第 1 次 産 業	2,873	12.6	2,729	12.3	2,232	10.6
農 業	2,845	12.5	2,706	12.2	2,187	10.4
林 業	28	0.1	22	0.1	45	0.2
漁 業	0	0.0	1	0.0	—	—
第 2 次 産 業	8,857	38.9	7,751	34.8	7,233	34.4
鉱 業	33	0.1	13	0.1	14	0.1
建 設 業	2,613	11.5	2,185	9.8	1,822	8.7
製 造 業	6,211	27.3	5,553	25.0	5,397	25.7
第 3 次 産 業	11,004	48.4	11,728	52.7	11,523	54.8
電気・ガス・熱供給・水道業	108	0.5	100	0.4	108	0.5
※情報通信業	—	—	164	0.7	124	0.6
※運輸業(12年以前は運輸・通信業)	861	3.8	699	3.1	763	3.6
※卸売・小売業(12年以前は卸売・ 小売業、飲食店)	3,905	17.2	3,268	14.7	3,191	15.2
※飲食店、宿泊業	—	—	799	3.6	831	4.0
金融・保険業	429	1.9	403	1.8	369	1.8
不動産業	77	0.3	77	0.3	192	0.9
サービス業	4,802	21.1	—	—	—	—
※医療、福祉	—	—	1,855	8.3	2,134	10.1
※教育、学習支援業	—	—	889	4.0	838	4.0
※複合サービス事業	—	—	313	1.4	258	1.2
※ A	—	—	2,370	10.7	749	3.6
※ B	822	3.6	791	3.6	818	3.9
※ C	—	—	—	—	400	1.9
※ D	—	—	—	—	748	3.6
分類不能の産業	17	0.1	39	0.2	39	0.2
合 計	22,751	100.0	22,247	100.0	21,027	100.0

資料:国勢調査

注:※は平成14年3月に産業分類が改定されているため平成17年から分類があるもの。

A:サービス業(他に分類されないもの)H22から細分化、B:公務(他に分類されないもの)、

C:学術研究, 専門・技術サービス業(H22から分類)、D:生活関連サービス業, 娯楽業(H22から分類)

6. 市の行政組織機構図

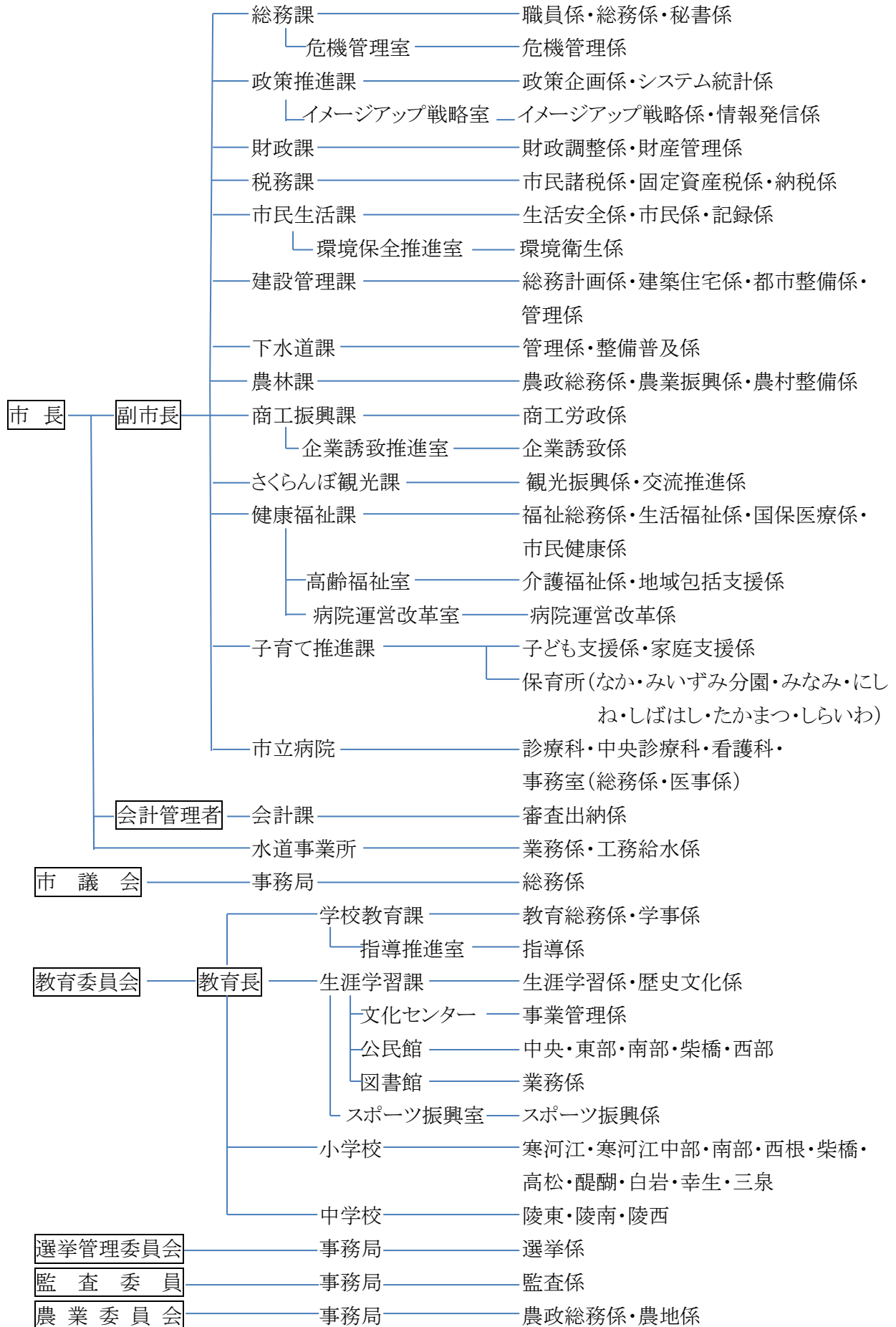

## 7. 税務課事務分掌

### 市民諸税係

- (1) 市民税の調査及び賦課に関すること。
- (2) 軽自動車税、たばこ税、鉱産税、入湯税及び国民健康保険税の調査並びに賦課に関すること。
- (3) 介護保険料及び後期高齢者医療保険料の賦課等に関すること。
- (4) 納税、資産及び所得証明に関すること。
- (5) 課内の庶務に関すること。

### 固定資産税係

- (1) 固定資産税、特別土地保有税及び都市計画税の調査並びに賦課に関すること。
- (2) 固定資産の評価に関すること。
- (3) 台帳及び図面の閲覧に関すること。

### 納税係

- (1) 市税並びに介護保険料及び後期高齢者医療保険料の徴収に関すること。
- (2) 納税等の相談及び指導に関すること。
- (3) 滞納処分に関すること。
- (4) 市税等の欠損処分及び執行停止に関すること。

## 8. 税務機構と職員数

(単位:人)

区分	課長	課長補佐	主査	係長	主任	主事	嘱託	計
課長	1							1
市民諸税		1	1	1	(1) 2	(1) 4		(2) 9
固定資産		1		(1) 1	2	3		(1) 7
納税			2	(1) 1		2	(2) 2	(3) 7
計	1	2	3	(2) 3	(1) 4	(1) 9	(2) 2	(6) 24

上段( )書きは女性職員の再掲である。



職員の年齢(平成25年4月1日現在)

(単位:人)

区 分	24歳以下	25～30	31～35	36～39	40～45	46～49	50～54	55～60	平均(歳)
員 数	2	5	3	2	6	1	1	2	37.6

税務経験年数(通算・平成25年4月1日現在)

(単位:人)

年 数	0	1	2	3	4	5～6	7～9	10～	平均(年)
職員数	3	3	6	4	1	3	2	0	2.8

## II 市税の総括

### 1. 歳入及び歳出決算額と市税決算額の推移(一般会計)

(単位:千円・%)

区分		年度	21	22	23	24	25
歳入			15,715,755	16,104,337	16,031,589	16,163,711	15,430,000
歳出			15,154,633	15,345,303	15,351,958	15,573,506	15,430,000
差引			561,122	759,034	679,631	590,205	0
対前年増 加率(%)	歳入		1.2	2.5	△ 0.5	0.8	△ 4.5
	歳出		1.5	1.3	0.0	1.4	△ 0.9
	市税		△ 4.8	△ 1.2	0.2	0.4	△ 0.8
市税			5,060,528	5,000,251	5,011,469	5,031,756	4,991,137
歳入決算額に占める市税の割合			32.2	31.0	31.3	31.1	32.3

※ 平成25年度は、当初予算額。

### 2. 歳入及び歳出決算額構成図(平成24年度一般会計)

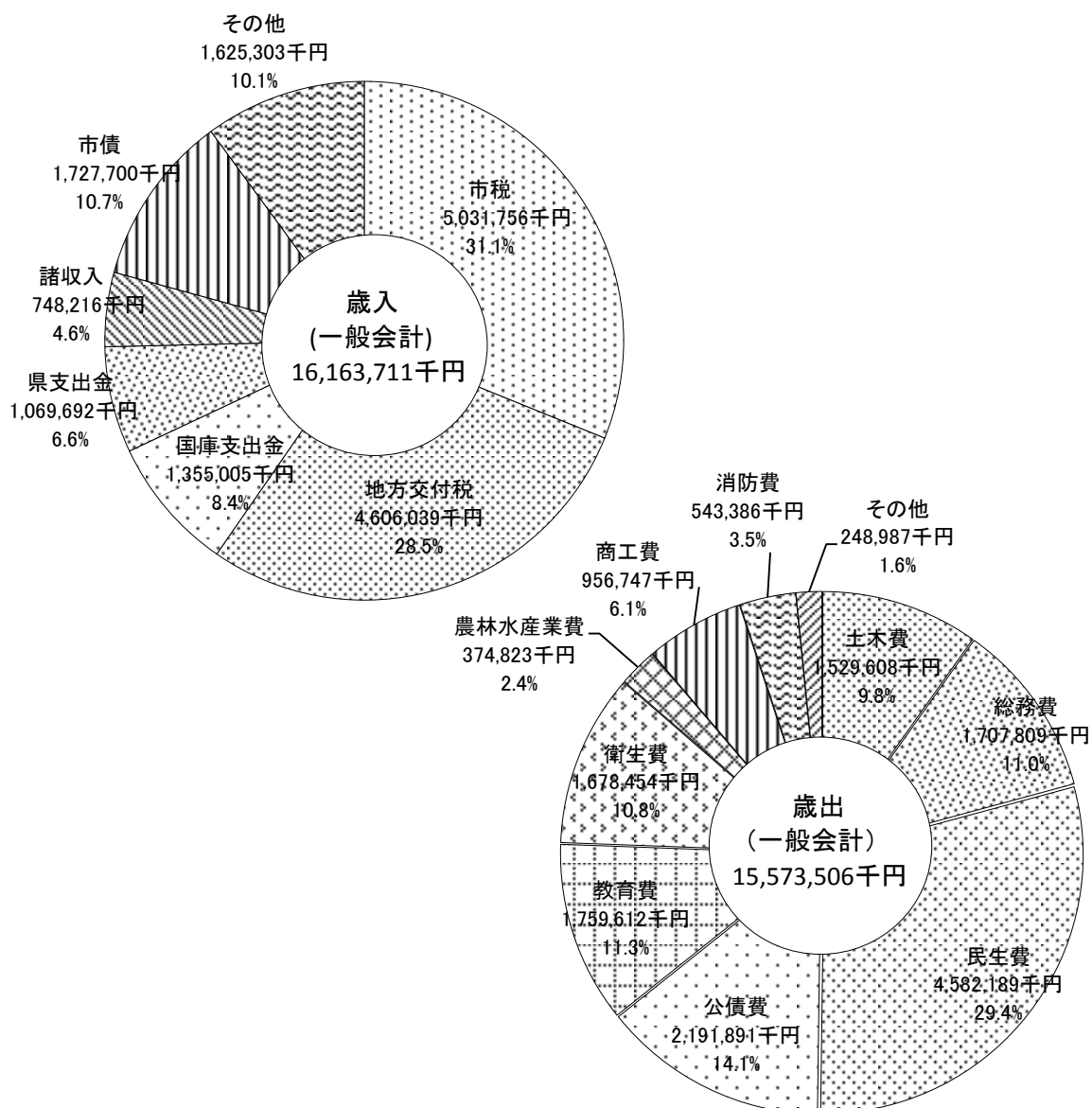

3. 平成24年度一般会計決算

(単位:円)

歳 入				歳 出		
科 目	決算額	構成比(%)	科 目	決算額	構成比(%)	
市 税	5,031,755,791	31.1	議 会 費	203,810,184	1.3	
市 民 税	2,022,772,125		総 務 費	1,707,808,890	11.0	
固定資産税	2,262,174,404		民 生 費	4,582,189,349	29.4	
軽自動車税	99,384,000		衛 生 費	1,678,453,748	10.8	
たばこ税	282,879,501		労 働 費	39,927,887	0.3	
入 湯 税	5,311,050		農林水産業費	374,822,971	2.4	
都市計画税	359,234,711		商 工 費	956,746,694	6.1	
地方譲与税	141,180,000	0.9	土 木 費	1,529,608,007	9.8	
利子割交付金	9,932,000	0.1	消 防 費	543,386,426	3.5	
配当割交付金	5,118,000	0.0	教 育 費	1,759,611,915	11.3	
株式等譲渡所得割交付金	1,463,000	0.0	災 害 復 旧 費	5,249,143	0.0	
地方消費税交付金	397,995,000	2.5	公 債 費	2,191,891,078	14.1	
自動車取得税交付金	43,212,000	0.3	予 備 費	0	0.0	
地方特例交付金	22,912,000	0.1				
地方交付税	4,606,039,000	28.5				
交通安全対策特別交付金	8,704,000	0.1				
分担金及び負担金	285,179,129	1.8				
使用料及び手数料	84,155,255	0.5				
国庫支出金	1,355,005,121	8.4				
県支出金	1,069,692,088	6.6				
財産収入	45,098,457	0.3				
寄付金	6,070,693	0.0				
繰入金	224,652,662	1.4				
繰越金	349,630,946	2.2				
諸収入	748,216,296	4.6				
市 債	1,727,700,000	10.7				
合 計	16,163,711,438	100.0		15,573,506,292	100.0	

4. 平成25年度一般会計予算(当初)

(単位:千円)

歳 入				歳 出			
科	目	予算額	構成比(%)	科	目	予算額	構成比(%)
市	税	4,991,137	32.3	議 会 費		195,589	1.3
	市 民 税	1,983,738		総 務 費		1,875,289	12.2
	固 定 資 産 税	2,231,858		民 生 費		4,540,481	29.4
	軽 自 動 車 税	100,145		衛 生 費		1,615,170	10.5
	た ば こ 税	314,075		労 働 費		43,214	0.3
	入 湯 税	5,588		農 林 水 産 業 費		352,885	2.3
	都 市 計 画 税	355,733		商 工 費		1,100,048	7.1
地 方 譲 与 税		136,500	0.9	土 木 費		1,675,098	10.9
利 子 割 交 付 金		9,500	0.1	消 防 費		495,038	3.2
配 当 割 交 付 金		5,000	0.0	教 育 費		1,314,149	8.5
株 式 等 譲 渡 所 得 割 交 付 金		1,000	0.0	災 害 復 旧 費		4,785	0.0
地 方 消 費 税 交 付 金		400,000	2.6	公 債 費		2,188,254	14.2
自 動 車 取 得 税 交 付 金		34,000	0.2	予 備 費		30,000	0.2
地 方 特 例 交 付 金		22,000	0.1				
地 方 交 付 税		4,400,000	28.5				
交 通 安 全 対 策 特 別 交 付 金		9,000	0.1				
分 担 金 及 び 負 担 金		286,414	1.9				
使 用 料 及 び 手 数 料		82,585	0.5				
国 庫 支 出 金		1,339,833	8.7				
県 支 出 金		949,969	6.2				
財 産 収 入		46,035	0.3				
寄 付 金		600	0.0				
繰 入 金		270,332	1.8				
繰 越 金		100,000	0.6				
諸 収 入		643,095	4.2				
市 債		1,703,000	11.0				
合 計		15,430,000	100.0			15,430,000	100.0

5. 市税等の税目別決算額(歳入)

平成24年度

(単位：円・%)

項 目		予算額	調定額(A)	収入済額(B)	(A) - (B)	収入率		
市 民 税 (A) + (B)	現年度	1,924,168,000	2,034,240,009	2,008,494,122	25,745,887	98.73		
	滞繰分	16,565,000	110,160,515	14,278,003	95,882,512	12.96		
	個 人 (A)	現年度	1,573,620,000	1,594,006,709	1,569,514,722	24,491,987	98.46	
		滞繰分	15,838,000	105,782,945	13,894,133	91,888,812	13.13	
	法 人 (B)	現年度	350,548,000	440,233,300	438,979,400	1,253,900	99.72	
		滞繰分	727,000	4,377,570	383,870	3,993,700	8.77	
固 定 資 産 税 (F) + (G)	現年度	2,171,262,000	2,272,947,400	2,232,999,868	39,947,532	98.24		
	滞繰分	18,840,000	189,992,118	29,174,536	160,817,582	15.36		
	純固定資産税 (F) = (C)+(D)+(E)	現年度	2,162,023,000	2,263,707,700	2,223,760,168	39,947,532	98.24	
		滞繰分	18,840,000	189,992,118	29,174,536	160,817,582	15.36	
		土 地 (C)	現年度	749,278,000	773,144,800	759,501,154	13,643,646	98.24
			滞繰分	6,529,255	64,889,746	9,964,246	54,925,500	15.36
		家 屋 (D)	現年度	1,027,329,000	1,069,235,400	1,050,366,658	18,868,742	98.24
			滞繰分	8,952,207	89,740,517	13,780,245	75,960,272	15.36
	償却資産 (E)	現年度	385,416,000	421,327,500	413,892,356	7,435,144	98.24	
		滞繰分	3,358,538	35,361,855	5,430,045	29,931,810	15.36	
	交 付 金 (G)	現年度	9,239,000	9,239,700	9,239,700		100.00	
		滞繰分						
軽 自 動 車 税	現年度	96,585,000	100,093,900	98,212,700	1,881,200	98.12		
	滞繰分	1,170,000	5,334,841	1,171,300	4,163,541	21.96		
た ば こ 税	現年度	284,170,000	282,879,501	282,879,501		100.00		
	滞繰分							
入 湯 税	現年度	4,882,000	5,311,050	5,311,050		100.00		
	滞繰分							
都 市 計 画 税 (J)=(H)+(I)	現年度	349,729,000	360,032,100	354,564,922	5,467,178	98.48		
	滞繰分	2,883,000	34,084,851	4,669,789	29,415,062	13.70		
	土 地 (H)	現年度	169,862,000	174,573,300	171,922,361	2,650,939	98.48	
		滞繰分	1,400,262	16,527,151	2,264,299	14,262,852	13.70	
	家 屋 (I)	現年度	179,867,000	185,458,800	182,642,561	2,816,239	98.48	
		滞繰分	1,482,738	17,557,700	2,405,490	15,152,210	13.70	
市 税 合 計	現年度	4,830,796,000	5,055,503,960	4,982,462,163	73,041,797	98.56		
	滞繰分	39,458,000	339,572,325	49,293,628	290,278,697	14.52		
	計	4,870,254,000	5,395,076,285	5,031,755,791	363,320,494	93.27		
国民健康保険税 (一 般)	現年度	866,301,000	922,937,379	844,506,395	78,430,984	91.50		
	滞繰分	27,000,000	337,988,975	44,947,429	293,041,546	13.30		
国民健康保険税 (退 職 者)	現年度	127,270,000	128,496,521	122,457,339	6,039,182	95.30		
	滞繰分	1,200,000	19,790,391	3,337,646	16,452,745	16.86		
国民健康保険税 (合 計)	現年度	993,571,000	1,051,433,900	966,963,734	84,470,166	91.97		
	滞繰分	28,200,000	357,779,366	48,285,075	309,494,291	13.50		
	計	1,021,771,000	1,409,213,266	1,015,248,809	393,964,457	72.04		
後期高齢保険料 (特別徴収)	現年度	217,126,000	201,688,500	201,695,100	△ 6,600	100.00		
	滞繰分							
後期高齢保険料 (普通徴収)	現年度	72,375,000	81,359,000	80,589,300	769,700	99.05		
	滞繰分	825,000	1,924,670	438,500	1,486,170	22.78		
後期高齢保険料 (合 計)	現年度	289,501,000	283,047,500	282,284,400	763,100	99.73		
	滞繰分	825,000	1,924,670	438,500	1,486,170	22.78		
	計	290,326,000	284,972,170	282,722,900	2,249,270	99.21		
介護保険料 (特別徴収)	現年度	561,341,000	553,718,070	553,770,610	△ 52,540	100.01		
	滞繰分							
介護保険料 (普通徴収)	現年度	29,799,000	40,880,500	37,191,780	3,688,720	90.98		
	滞繰分	361,000	5,412,520	660,880	4,751,640	12.21		
介護保険料 (合 計)	現年度	591,140,000	594,598,570	590,962,390	3,636,180	99.39		
	滞繰分	361,000	5,412,520	660,880	4,751,640	12.21		
	計	591,501,000	600,011,090	591,623,270	8,387,820	98.60		

※ 数字単位未満については四捨五入

(単位：円)

項 目		不納欠損額	還付未済額	収入未済額		
市 民 税 (A) + (B)	現 年 度	565,734		25,180,153		
	滞 繰 分	9,330,691		86,551,821		
	個 人 (A)	現 年 度	565,734		23,926,253	
		滞 繰 分	9,003,491		82,885,321	
	法 人 (B)	現 年 度			1,253,900	
		滞 繰 分	327,200		3,666,500	
固 定 資 産 税 (F) + (G)	現 年 度	317,300		39,630,232		
	滞 繰 分	14,246,903		146,570,679		
	純固定資産税 (F) = (C)+(D)+(E)	現 年 度	317,300		39,630,232	
		滞 繰 分	14,246,903		146,570,679	
		土 地 (C)	現 年 度			
			滞 繰 分			
		家 屋 (D)	現 年 度			
			滞 繰 分			
	償 却 資 産 (E)	現 年 度				
		滞 繰 分				
交 付 金 (G)	現 年 度					
	滞 繰 分					
軽 自 動 車 税	現 年 度	280,200		1,601,000		
	滞 繰 分	526,800	7,200	3,643,941		
た ば こ 税	現 年 度					
	滞 繰 分					
入 湯 税	現 年 度					
	滞 繰 分					
都 市 計 画 税 (J)=(H)+(I)	現 年 度	32,800		5,434,378		
	滞 繰 分	2,241,547		27,173,515		
	土 地 (H)	現 年 度				
		滞 繰 分				
家 屋 (I)	現 年 度					
	滞 繰 分					
市 税 合 計	現 年 度	1,196,034		71,845,763		
	滞 繰 分	26,345,941	7,200	263,939,956		
	計	27,541,975	7,200	335,785,719		
国民健康保険税 ( 一 般 )	現 年 度	4,900		78,426,084		
	滞 繰 分	24,682,865		268,358,681		
国民健康保険税 ( 退 職 者 )	現 年 度			6,039,182		
	滞 繰 分	322,938		16,129,807		
国民健康保険税 ( 合 計 )	現 年 度	4,900		84,465,266		
	滞 繰 分	25,005,803		284,488,488		
	計	25,010,703		368,953,754		
後期高齢保険料 ( 特 別 徴 収 )	現 年 度		6,600			
	滞 繰 分					
後期高齢保険料 ( 普 通 徴 収 )	現 年 度			769,700		
	滞 繰 分	479,500		1,006,670		
後期高齢保険料 ( 合 計 )	現 年 度		6,600	769,700		
	滞 繰 分	479,500		1,006,670		
	計	479,500	6,600	1,776,370		
介護保険料 ( 特 別 徴 収 )	現 年 度		52,540			
	滞 繰 分					
介護保険料 ( 普 通 徴 収 )	現 年 度			3,688,720		
	滞 繰 分	2,133,450		2,618,190		
介護保険料 ( 合 計 )	現 年 度		52,540	3,688,720		
	滞 繰 分	2,133,450		2,618,190		
	計	2,133,450	52,540	6,306,910		

6. 市税等の税目別決算額の推移(歳入、過去3ヶ年)

平成21年度

(単位：円・%)

項目		予算額	調定額(a)	収入済額(b)	(a) - (b)	収入率
市 民 税 (A)+(B)	現年度	1,835,509,000	1,966,248,800	1,932,452,058	33,796,742	98.28
	滞繰分	16,372,000	103,032,618	17,805,188	85,227,430	17.28
個 人 (A)	現年度	1,566,146,000	1,677,851,900	1,645,113,558	32,738,342	98.05
	滞繰分	15,388,000	98,151,918	17,511,488	80,640,430	17.84
法 人 (B)	現年度	269,363,000	288,396,900	287,338,500	1,058,400	99.63
	滞繰分	984,000	4,880,700	293,700	4,587,000	6.02
固 定 資 産 税 (F)+(G)	現年度	2,326,148,000	2,422,510,000	2,373,978,639	48,531,361	98.00
	滞繰分	25,105,000	176,728,619	24,274,811	152,453,808	13.74
純固定資産税 (F)=(C)+(D)+(E)	現年度	2,317,205,000	2,413,566,100	2,365,034,739	48,531,361	97.99
	滞繰分	25,105,000	176,728,619	24,274,811	152,453,808	13.74
土 地 (C)	現年度	791,080,000	824,296,900	807,722,152	16,574,748	97.99
	滞繰分	8,571,000	60,357,515	8,290,492	52,067,023	13.74
家 屋 (D)	現年度	1,072,758,000	1,111,467,800	1,089,118,694	22,349,106	97.99
	滞繰分	11,622,000	81,385,038	11,178,758	70,206,280	13.74
償却資産 (E)	現年度	453,367,000	477,801,400	468,193,893	9,607,507	97.99
	滞繰分	4,912,000	34,986,066	4,805,561	30,180,505	13.74
交 付 金 (G)	現年度	8,943,000	8,943,900	8,943,900	0	100.00
	滞繰分	0	0	0	0	
軽自動車税	現年度	91,638,000	95,780,900	93,572,200	2,208,700	97.69
	滞繰分	1,201,000	6,790,300	1,276,000	5,514,300	18.79
たばこ税	現年度	228,726,000	230,820,126	230,820,126	0	100.00
	滞繰分					
入 湯 税	現年度	5,057,000	5,413,425	5,413,425	0	100.00
	滞繰分				0	
都 市 計 画 税 (J)=(H)+(I)	現年度	369,692,000	385,844,800	377,111,288	8,733,512	97.74
	滞繰分	2,584,000	30,733,594	3,824,418	26,909,176	12.44
土 地 (H)	現年度	179,964,000	187,730,900	183,481,652	4,249,248	97.74
	滞繰分	1,257,877	14,953,280	1,860,752	13,092,528	12.44
家 屋 (I)	現年度	189,728,000	198,113,900	193,629,636	4,484,264	97.74
	滞繰分	1,326,123	15,780,314	1,963,666	13,816,648	12.44
市 税 合 計	現年度	4,856,770,000	5,106,618,051	5,013,347,736	93,270,315	98.17
	滞繰分	45,262,000	317,285,131	47,180,417	270,104,714	14.87
	計	4,902,032,000	5,423,903,182	5,060,528,153	363,375,029	93.30
国民健康保険税 (一般)	現年度	922,826,000	974,692,482	887,156,707	87,535,775	91.02
	滞繰分	32,000,000	278,843,632	31,134,293	247,709,339	11.17
国民健康保険税 (退職者)	現年度	67,179,000	107,936,918	104,244,031	3,692,887	96.58
	滞繰分	1,200,000	9,732,732	1,331,173	8,401,559	13.68
国民健康保険税 (合計)	現年度	990,005,000	1,082,629,400	991,400,738	91,228,662	91.57
	滞繰分	33,200,000	288,576,364	32,465,466	256,110,898	11.25
	計	1,023,205,000	1,371,205,764	1,023,866,204	347,339,560	74.67
後期高齢保険料 (特別徴収)	現年度	168,159,000	168,037,600	168,037,600	0	100.00
	滞繰分				0	0
後期高齢保険料 (普通徴収)	現年度	77,940,000	78,998,300	77,749,500	1,248,800	98.42
	滞繰分	660,000	734,350	502,250	232,100	68.39
後期高齢保険料 (合計)	現年度	246,099,000	247,035,900	245,787,100	1,248,800	99.49
	滞繰分	660,000	734,350	502,250	232,100	68.39
	計	246,759,000	247,770,250	246,289,350	1,480,900	99.40
介護保険料 (特別徴収)	現年度	426,433,000	421,861,000	421,864,540	△ 3,540	100.00
	滞繰分				0	
介護保険料 (普通徴収)	現年度	20,951,000	28,957,890	26,285,540	2,672,350	90.77
	滞繰分	404,000	4,335,310	622,050	3,713,260	14.35
介護保険料 (合計)	現年度	447,384,000	450,818,890	448,150,080	2,668,810	99.41
	滞繰分	404,000	4,335,310	622,050	3,713,260	14.35
	計	447,788,000	455,154,200	448,772,130	6,382,070	98.60

※ 数字単位未満については四捨五入

平成22年度

(単位：円・%)

項 目		予算額	調定額(a)	収入済額(b)	(a) - (b)	収入率	
市 民 税 (A)+(B)	現年度	1,771,853,000	1,897,193,100	1,869,134,875	28,058,225	98.52	
	滞繰分	14,394,000	109,685,787	17,255,756	92,430,031	15.73	
	個 人 (A)	現年度	1,497,780,000	1,533,699,900	1,506,951,975	26,747,925	98.26
		滞繰分	13,755,000	105,394,387	16,682,256	88,712,131	15.83
	法 人 (B)	現年度	274,073,000	363,493,200	362,182,900	1,310,300	99.64
		滞繰分	639,000	4,291,400	573,500	3,717,900	13.36
固 定 資 産 税 (F)+(G)	現年度	2,314,422,000	2,428,686,400	2,372,173,920	56,512,480	97.67	
	滞繰分	24,000,000	183,326,999	19,137,485	164,189,514	10.44	
	純固定資産税 (F)=(C)+(D)+(E)	現年度	2,304,645,000	2,418,909,300	2,362,396,820	56,512,480	97.66
		滞繰分	24,000,000	183,326,999	19,137,485	164,189,514	10.44
	土 地 (C)	現年度	779,789,000	807,598,100	788,730,352	18,867,748	97.66
		滞繰分	8,120,529	61,207,146	6,389,407	54,817,739	10.44
	家 屋 (D)	現年度	1,104,970,000	1,146,503,000	1,119,717,486	26,785,514	97.66
		滞繰分	11,506,883	86,892,450	9,070,693	77,821,757	10.44
	償却資産 (E)	現年度	419,886,000	464,808,200	453,948,982	10,859,218	97.66
		滞繰分	4,372,588	35,227,403	3,677,385	31,550,018	10.44
交 付 金 (G)	現年度	9,777,000	9,777,100	9,777,100	0	100.00	
	滞繰分	0	0	0	0		
軽 自 動 車 税	現年度	94,967,000	96,879,500	94,702,600	2,176,900	97.75	
	滞繰分	1,091,000	6,621,300	1,085,935	5,535,365	16.40	
た ば こ 税	現年度	217,785,000	241,024,797	241,024,797	0	100.00	
	滞繰分						
入 湯 税	現年度	4,857,000	5,323,950	5,231,725	92,225	98.27	
	滞繰分				0		
都 市 計 画 税 (J)=(H)+(I)	現年度	371,821,000	386,147,700	377,496,885	8,650,815	97.76	
	滞繰分	4,060,000	32,836,669	3,006,767	29,829,902	9.16	
	土 地 (H)	現年度	177,106,000	183,508,000	179,396,895	4,111,105	97.76
		滞繰分	1,933,862	15,604,888	1,428,898	14,175,990	9.16
	家 屋 (I)	現年度	194,715,000	202,639,700	198,099,990	4,539,710	97.76
		滞繰分	2,126,138	17,231,781	1,577,869	15,653,912	9.16
市 税 合 計	現年度	4,775,705,000	5,055,255,447	4,959,764,802	95,490,645	98.11	
	滞繰分	43,545,000	332,470,755	40,485,943	291,984,812	12.18	
	計	4,819,250,000	5,387,726,202	5,000,250,745	387,475,457	92.81	
国民健康保険税 (一 般)	現年度	910,574,000	899,633,782	820,997,350	78,636,432	91.26	
	滞繰分	27,000,000	301,257,464	34,020,776	267,236,688	11.29	
国民健康保険税 (退 職 者)	現年度	65,563,000	118,926,818	114,513,055	4,413,763	96.29	
	滞繰分	1,200,000	11,066,016	1,860,012	9,206,004	16.81	
国民健康保険税 (合 計)	現年度	976,137,000	1,018,560,600	935,510,405	83,050,195	91.85	
	滞繰分	28,200,000	312,323,480	35,880,788	276,442,692	11.49	
	計	1,004,337,000	1,330,884,080	971,391,193	359,492,887	72.99	
後期高齢保険料 (特 別 徴 収)	現年度	184,086,000	189,443,400	189,443,400	0	100.00	
	滞繰分				0	0	
後期高齢保険料 (普 通 徴 収)	現年度	78,894,000	73,858,000	72,483,100	1,374,900	98.14	
	滞繰分	767,000	1,480,900	814,150	666,750	54.98	
後期高齢保険料 (合 計)	現年度	262,980,000	263,301,400	261,926,500	1,374,900	99.48	
	滞繰分	767,000	1,480,900	814,150	666,750	54.98	
	計	263,747,000	264,782,300	262,740,650	2,041,650	99.23	
介 護 保 険 料 (特 別 徴 収)	現年度	430,254,000	427,034,470	427,034,470	0	100.00	
	滞繰分				0		
介 護 保 険 料 (普 通 徴 収)	現年度	26,476,000	25,184,630	22,496,340	2,688,290	89.33	
	滞繰分	501,000	4,649,650	723,180	3,926,470	15.55	
介 護 保 険 料 (合 計)	現年度	456,730,000	452,219,100	449,530,810	2,688,290	99.41	
	滞繰分	501,000	4,649,650	723,180	3,926,470	15.55	
	計	457,231,000	456,868,750	450,253,990	6,614,760	98.55	

※ 数字単位未満については四捨五入



平成23年度

(単位：円・%)

項目		予算額	調定額(a)	収入済額(b)	(a) - (b)	収入率		
市 民 税 (A)+(B)	現年度	1,857,619,000	1,866,166,720	1,840,238,362	25,928,358	98.61		
	滞繰分	14,653,000	108,086,404	15,549,601	92,536,803	14.39		
	個 人 (A)	現年度	1,496,614,000	1,502,561,620	1,477,891,662	24,669,958	98.36	
		滞繰分	14,109,000	103,615,104	14,546,471	89,068,633	14.04	
	法 人 (B)	現年度	361,005,000	363,605,100	362,346,700	1,258,400	99.65	
		滞繰分	544,000	4,471,300	1,003,130	3,468,170	22.43	
固 定 資 産 税 (F)+(G)	現年度	2,348,666,000	2,417,170,500	2,367,032,709	50,137,791	97.93		
	滞繰分	24,001,000	186,629,411	24,570,916	162,058,495	13.17		
	純固定資産税 (F)=(C)+(D)+(E)	現年度	2,339,021,000	2,407,524,900	2,357,387,109	50,137,791	97.92	
		滞繰分	24,001,000	186,629,411	24,570,916	162,058,495	13.17	
		土 地 (C)	現年度	774,400,579	795,809,800	779,236,702	16,573,098	97.92
			滞繰分	7,946,226	61,690,541	8,121,941	53,568,600	13.17
		家 屋 (D)	現年度	1,150,159,538	1,178,715,400	1,154,168,121	24,547,279	97.92
			滞繰分	11,801,937	91,373,078	12,029,831	79,343,247	13.17
	償却資産 (E)	現年度	414,460,883	432,999,700	423,982,286	9,017,414	97.92	
		滞繰分	4,252,837	33,565,792	4,419,144	29,146,648	13.17	
	交 付 金 (G)	現年度	9,645,000	9,645,600	9,645,600	0	100.00	
滞繰分		0	0	0	0			
軽 自 動 車 税	現年度	95,586,000	98,087,600	95,944,500	2,143,100	97.82		
	滞繰分	1,040,000	7,101,600	1,176,140	5,925,460	16.56		
た ば こ 税	現年度	276,238,000	280,026,142	280,026,142	0	100.00		
	滞繰分	0	0	0	0			
入 湯 税	現年度	5,093,000	4,938,900	4,938,900	0	100.00		
	滞繰分	0	92,225	92,225	0	100.00		
都 市 計 画 税 (J)=(H)+(I)	現年度	374,173,000	386,794,200	378,000,971	8,793,229	97.73		
	滞繰分	4,193,000	32,846,170	3,898,533	28,947,637	11.87		
	土 地 (H)	現年度	174,031,000	180,359,800	176,259,570	4,100,230	97.73	
		滞繰分	1,950,199	15,315,971	1,817,862	13,498,109	11.87	
	家 屋 (I)	現年度	200,142,000	206,434,400	201,741,401	4,692,999	97.73	
		滞繰分	2,242,801	17,530,199	2,080,671	15,449,528	11.87	
市 税 合 計	現年度	4,957,375,000	5,053,184,062	4,966,181,584	87,002,478	98.28		
	滞繰分	43,887,000	334,755,810	45,287,415	289,468,395	13.53		
	計	5,001,262,000	5,387,939,872	5,011,468,999	376,470,873	93.01		
国民健康保険税 (一 般)	現年度	915,665,000	940,194,721	860,090,730	80,103,991	91.48		
	滞繰分	27,000,000	321,985,543	34,736,962	287,248,581	10.79		
国民健康保険税 (退 職 者)	現年度	110,215,000	140,783,279	131,164,177	9,619,102	93.17		
	滞繰分	1,200,000	13,646,644	2,145,273	11,501,371	15.72		
国民健康保険税 (合 計)	現年度	1,025,880,000	1,080,978,000	991,254,907	89,723,093	91.70		
	滞繰分	28,200,000	335,632,187	36,882,235	298,749,952	10.99		
	計	1,054,080,000	1,416,610,187	1,028,137,142	388,473,045	72.58		
後期高齢保険料 (特 別 徴 収)	現年度	202,539,000	193,178,700	193,178,700	0	100.00		
	滞繰分	0	0	0	0			
後期高齢保険料 (普 通 徴 収)	現年度	67,513,000	72,242,600	71,381,200	861,400	98.81		
	滞繰分	707,000	1,968,050	415,130	1,552,920	21.09		
後期高齢保険料 (合 計)	現年度	270,052,000	265,421,300	264,559,900	861,400	99.68		
	滞繰分	707,000	1,968,050	415,130	1,552,920	21.09		
	計	270,759,000	267,389,350	264,975,030	2,414,320	99.10		
介護保険料 (特 別 徴 収)	現年度	438,470,000	425,856,390	425,856,390	0	100.00		
	滞繰分	0	0	0	0			
介護保険料 (普 通 徴 収)	現年度	24,819,000	24,285,340	21,316,210	2,969,130	87.77		
	滞繰分	554,000	5,027,850	454,600	4,573,250	9.04		
介護保険料 (合 計)	現年度	463,289,000	450,141,730	447,172,600	2,969,130	99.34		
	滞繰分	554,000	5,027,850	454,600	4,573,250	9.04		
	計	463,843,000	455,169,580	447,627,200	7,542,380	98.34		

※ 数字単位未満については四捨五入

## 7. 平成24年度税目別収納額

(単位:千円)

税目	収納額	割合(%)
市民税(個人)	1,583,409	31.5
市民税(法人)	439,363	8.7
固定資産税	2,262,174	45.0
軽自動車税	99,384	2.0
たばこ税	282,880	5.6
入湯税	5,311	0.1
都市計画税	359,235	7.1
市税合計	5,031,756	100.0
国民健康保険税	1,015,249	-
後期高齢保険料	282,723	-
介護保険料	591,623	-

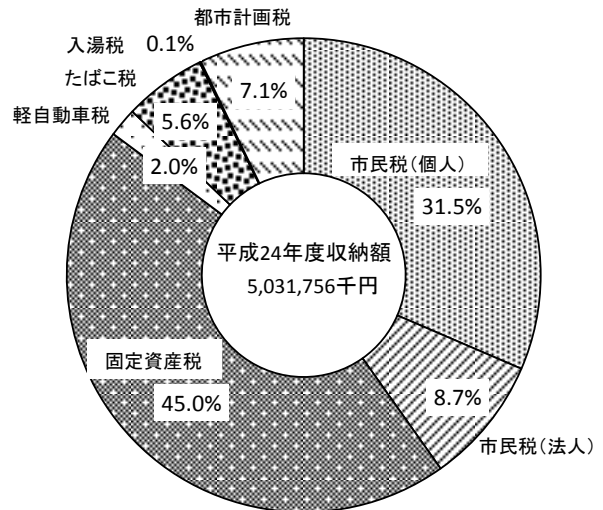

## 8. 納税義務者数

(単位:人)

区分	H20	H21	H22	H23	H24	H25
市民税(個人)	20,696	20,612	20,098	20,142	20,257	20,320
特別徴収	10,465	10,515	10,439	10,655	11,218	13,690
普通徴収	10,231	10,097	9,659	9,487	9,039	6,630
市民税(法人)	956	940	950	916	960	1,055
固定資産税						
土地・家屋・償却資産	16,515	16,591	16,586	16,632	16,809	16,863
交付金	3	3	3	3	3	3
軽自動車税(台数)	18,666	19,030	19,086	19,207	19,565	19,862
都市計画税	11,289	11,372	11,409	11,456	11,485	11,559
国民健康保険税	6,569	6,473	6,228	6,279	6,275	5,643
後期高齢者医療保険料	6,714	6,870	7,002	7,111	7,157	6,894
介護保険料	11,199	11,272	11,256	11,728	12,070	11,798

## 9. 納税義務者1人当たりの税額

(単位:円)

区分	H20	H21	H22	H23	H24	H25	
市民税(個人)	82,054	81,402	76,311	74,598	78,689	79,419	
固定資産税	151,300	145,474	145,840	144,753	134,672	135,436	
国民健康保険税	1人当たり	医療	62,182	62,445	59,953	65,196	64,581
		介護	22,209	22,204	21,150	23,382	23,013
		支援	18,485	18,578	17,897	19,726	19,522
	1世帯当たり	医療	116,243	115,764	110,740	118,025	115,557
		介護	29,127	28,931	27,612	29,968	29,000
		支援	34,556	34,441	33,058	35,710	34,931
後期高齢者医療保険料	36,535	35,953	37,552	37,301	39,505	41,251	

- (注) ・各年度最終調定によるが、平成25年度は当初調定による。  
 ・固定資産税は、法人納税義務者を含んだものである。  
 ・市民税は、退職分離分を除いたものである。  
 ・国民健康保険税は、累積の人数及び世帯による。

### Ⅲ 市民税

#### 1. 個人市民税の年度別調定額の推移

(単位:千円)

区 分	21	22	23	24	25
調定額	1,677,852	1,533,700	1,502,562	1,594,007	1,613,798
対前年度比(%)	98.1	91.4	98.0	106.1	101.2

※ 平成25年度は賦課額報告書による。(平成26年度への年度更訂見込額は除く。)

#### 2. 個人市民税の業種別総所得金額等(所得割)

(単位:人・千円・%)

区 分	21		22		23		24		25		
	所得金額等	構成比	所得金額等	構成比	所得金額等	構成比	所得金額等	構成比	所得金額等	構成比	
給与所得者	義務者	14,940	81.3	14,263	80.8	14,374	81.3	14,474	80.9	14,590	81.0
	総所得	40,798,237	83.5	37,868,994	83.7	38,164,016	84.9	38,536,482	84.8	38,851,097	85.1
	前年比	98.9	/	92.8	/	100.8	/	101.0	/	100.8	/
営業所得者	義務者	755	4.1	706	4.0	660	3.7	697	3.9	688	3.8
	総所得	2,159,995	4.4	2,027,914	4.5	1,868,017	4.2	1,962,657	4.3	1,965,254	4.3
	前年比	100.8	/	93.9	/	92.1	/	105.1	/	100.1	/
農業所得者	義務者	191	1.0	202	1.1	153	0.9	203	1.1	205	1.1
	総所得	499,982	1.0	493,202	1.1	367,250	0.8	522,487	1.2	600,901	1.3
	前年比	92.5	/	98.6	/	74.5	/	142.3	/	115.0	/
その他の所得者	義務者	2,386	13.0	2,393	13.5	2,424	13.7	2,448	13.7	2,445	13.6
	総所得	4,114,823	8.4	4,025,442	8.9	4,067,012	9.0	3,966,536	8.7	3,986,329	8.7
	前年比	98.4	/	97.8	/	101.0	/	97.5	/	100.5	/
譲渡所得者	義務者	102	0.6	99	0.6	77	0.4	63	0.4	81	0.5
	総所得	1,301,516	2.7	810,410	1.8	494,038	1.1	455,942	1.0	253,965	0.6
	前年比	125.0	/	62.3	/	61.0	/	92.3	/	55.7	/
合 計	義務者	18,374	100.0	17,663	100.0	17,688	100.0	17,885	100.0	18,009	100.0
	総所得	48,874,553	100.0	45,225,962	100.0	44,960,333	100.0	45,444,104	100.0	45,657,546	100.0
	前年比	99.4	/	92.5	/	99.4	/	101.1	/	100.5	/

※ 課税状況調べによる。(譲渡所得者には、分離課税分を含む)

### 3. 個人市民税の業種別税額等(所得割)

(単位:千円・%)

区 分	21		22		23		24		25	
	税額	構成比	税額	構成比	税額	構成比	税額	構成比	税額	構成比
給与所得者	1,342,556	84.4	1,214,725	84.5	1,222,628	85.9	1,323,872	86.4	1,330,944	85.7
営業所得者	68,646	4.3	65,753	4.6	59,802	4.2	66,720	4.4	67,639	4.4
農業所得者	12,054	0.8	11,594	0.8	8,106	0.6	13,414	0.9	18,010	1.2
その他の所得者	121,621	7.7	117,427	8.1	118,035	8.3	113,971	7.4	113,734	7.3
譲渡所得者	45,028	2.8	28,315	2.0	15,061	1.1	14,073	0.9	22,225	1.4
合 計	1,589,905	100.0	1,437,814	100.0	1,423,632	100.0	1,532,050	100.0	1,552,552	100.0

※ 課税状況調べによる。

### 4. 申告相談の状況

区 分	21	22	23	24	25
相談期間	2/2 ~ 3/16	2/1 ~ 3/15	2/1 ~ 3/15	2/1 ~ 3/15	2/1 ~ 3/15
相談日数	29	29	29	31	29
処理件数	2,330	2,226	2,205	2,360	2,019
確定申告件数	1,415	1,314	1,294	1,258	1,268

### 5. 法人市民税の年度別調定額の推移

(単位:千円・%)

区 分	20	21	22	23	24
調 定 額	426,720	288,397	363,493	363,605	440,233
対前年度比	83.9	67.6	126.0	100.0	121.1

6. 法人数等

区 分		21	22	23	24	25	
法人数	地方税法312条第1項	第1号の法人	679	675	697	706	710
		第2号の法人	8	7	8	7	8
		第3号の法人	249	247	244	240	239
		第4号の法人	29	27	24	25	25
		第5号の法人	29	30	32	31	37
		第6号の法人	6	6	7	7	7
		第7号の法人	62	62	61	59	59
		第8号の法人	4	4	4	3	3
		第9号の法人	3	3	4	4	5
		合 計	1,069	1,061	1,081	1,082	1,093
前年度比		99.3	99.3	101.9	100.1	101.0	

※ 平成20年度税制改正後の法人区分で表示

(課税状況調べによる)

第1号	下記以外の法人
第2号	資本金等の金額が1,000万円以下である法人で、従業者数の合計数が50人を超えるもの
第3号	資本金等の金額が1,000万円を超え1億円以下である法人で、従業者数の合計数が50人以下であるもの
第4号	資本金等の金額が1,000万円を超え1億円以下である法人で、従業者数の合計数が50人を超えるもの
第5号	資本金等の金額が1億円を超え10億円以下である法人で、従業者数の合計数が50人以下であるもの
第6号	資本金等の金額が1億円を超え10億円以下である法人で、従業者数の合計数が50人を超えるもの
第7号	資本金等の金額が10億円を超える法人で、従業者数の合計数が50人以下であるもの
第8号	資本金等の金額が10億円を超え50億円以下である法人で、従業者数の合計数が50人を超えるもの
第9号	資本金等の金額が50億円を超える法人で、従業者数の合計数が50人を超えるもの

7. 法人市民税の業種別税割調べ

(単位:千円・%)

区分	平成22年度		平成23年度		平成24年度		前年比 (B)/(A)	構成比
	件数	税割額	件数	税割額(A)	件数	税割額(B)		
農業、林業	4	19	3	34	6	135	397.1%	0.0%
建設業	76	15,139	61	13,065	84	23,279	178.2%	7.1%
製造業	72	141,611	76	134,943	88	159,123	117.9%	48.3%
情報通信業	4	589	3	743	7	1,939	261.0%	0.6%
運輸業、郵便業	44	15,686	30	13,658	32	18,840	137.9%	5.7%
卸売業、小売業	183	42,494	179	42,851	214	62,682	146.3%	19.0%
金融業、保険業	19	1,125	21	7,327	16	8,571	117.0%	2.6%
不動産業、物品賃貸業	29	3,141	23	1,872	40	5,366	286.6%	1.6%
学術研究、専門・技術サービス業	7	1,022	10	570	7	951	166.8%	0.3%
宿泊業、飲食サービス業	21	1,127	21	837	24	1,439	171.9%	0.4%
生活関連サービス業、娯楽業	43	11,910	44	19,917	48	24,144	121.2%	7.3%
教育、学習支援業	6	146	5	97	6	243	250.5%	0.1%
医療、福祉	21	3,222	23	5,053	33	5,966	118.1%	1.8%
複合サービス事業	8	12,235	8	5,367	7	8,776	163.5%	2.7%
サービス業(他に分類されないもの)	27	6,045	34	5,732	37	7,962	138.9%	2.4%
公務(他に分類されるものを除く)	2	34	1	49	1	74	151.0%	0.0%
合計	566	255,545	542	252,115	650	329,490	130.7%	100.0%

※ 件数は調定による。

## IV 固定資産税 ・ 都市計画税

### 1. 固定資産税の年度別調定額の推移

(単位：千円・%)

区 分	21	22	23	24	25
調 定 額	2,422,510	2,428,686	2,417,171	2,272,948	2,293,614
対前年度比	96.6	100.3	99.5	94.0	100.9

※ 平成25年度は当初調定額による。

### 2. 固定資産税の区分別最終調定額の推移

#### (1) 純固定資産税額

(単位：千円・%)

区 分	21		22		23		24		25		
	税額等	前年比	税額等	前年比	税額等	前年比	税額等	前年比	税額等	前年比	
課税標準額	土 地	59,333,231	98.7	58,134,282	98.0	57,222,784	98.4	55,566,322	97.1	54,489,538	98.1
	家 屋	83,687,002	95.6	85,568,184	102.3	87,177,767	101.9	78,484,146	90.0	80,170,056	102.2
	償却資産	36,531,958	91.9	35,401,917	96.9	33,045,181	93.3	32,709,727	99.0	32,662,997	99.9
	計	179,552,191	95.8	179,104,383	99.8	177,445,732	99.1	166,760,195	94.0	167,322,591	100.3
税 額	土 地	824,297	98.7	807,586	98.0	795,810	98.5	773,145	97.2	758,432	98.1
	家 屋	1,111,468	95.8	1,146,494	103.2	1,178,715	102.8	1,069,235	90.7	1,095,118	102.4
	償却資産	477,801	95.0	464,829	97.3	433,000	93.2	421,328	97.3	430,313	102.1
	計	2,413,566	96.6	2,418,909	100.2	2,407,525	99.5	2,263,708	94.0	2,283,863	100.9

※ 平成25年度は当初調定による。

#### (2) 交付金

(単位：千円・%)

区 分	21		22		23		24		25	
	税額等	前年比	税額等	前年比	税額等	前年比	税額等	前年比	税額等	前年比
課税標準額	638,869	112.2	698,380	109.3	688,984	98.7	659,997	95.8	696,488	105.5
税 額	8,944	112.2	9,777	109.3	9,646	98.7	9,240	95.8	9,751	105.5

#### (3) 固定資産税集計

(単位：千円・%)

区 分	21		22		23		24		25	
	税額等	前年比	税額等	前年比	税額等	前年比	税額等	前年比	税額等	前年比
課税標準額	180,191,060	95.9	179,802,763	99.8	178,134,716	99.1	167,420,192	94.0	168,019,079	100.4
税 額	2,422,510	96.6	2,428,686	100.3	2,417,171	99.5	2,272,948	94.0	2,293,614	100.9

### 3. 土地概況の推移

(単位:前年比 %)

区分	21	前年比	22	前年比	23	前年比	24	前年比	25	前年比	
納税義務者(人)	14,103	100.4	14,125	100.2	14,150	100.2	14,195	100.3	14,252	100.4	
筆数	田	15,688	99.5	15,514	98.9	15,468	99.7	15,423	99.7	15,349	99.5
	畑	17,709	100.1	17,715	100.0	17,713	100.0	17,705	100.0	17,668	99.8
	宅地	37,460	100.6	37,770	100.8	38,103	100.9	38,375	100.7	38,687	100.8
	山林	7,050	99.9	7,060	100.1	7,048	99.8	6,972	98.9	6,988	100.2
	その他	47,065	100.3	47,101	100.1	47,298	100.4	47,331	100.1	47,336	100.0
	計	124,972	100.2	125,160	100.2	125,630	100.4	125,806	100.1	126,028	100.2
地積 ( $k m^2$ )	田	18.5	99.5	18.3	98.9	18.2	99.5	18.2	100.0	18.1	99.5
	畑	13.0	100.0	13.0	100.0	13.0	100.0	13.0	100.0	13.0	100.0
	宅地	9.7	100.0	9.8	101.0	9.8	100.0	9.9	101.0	9.9	100.0
	山林	66.1	99.4	66.2	100.2	66.2	100.0	66.2	100.0	66.2	100.0
	その他	31.8	101.6	31.8	100.0	31.9	100.3	31.8	99.7	31.9	100.3
	計	139.1	100.0	139.1	100.0	139.1	100.0	139.1	100.0	139.1	100.0
評価額 (百万円)	田	1701.9	98.5	1696.1	99.7	1707.8	100.7	1,694.2	99.2	1,727.6	102.0
	畑	496.3	100.1	497.9	100.3	513.7	103.2	503.7	98.1	536.7	106.6
	宅地	131,301.6	97.1	126,575.9	96.4	122,899.9	97.1	118,369.3	96.3	115,073.0	97.2
	山林	304.6	98.3	304.8	100.1	304.7	100.0	304.7	100.0	305.1	100.1
	その他	5192.4	99.6	4859.8	93.6	4784.1	98.4	4,459.6	93.2	4,326.7	97.0
	計	138,996.8	97.2	133,934.5	96.4	130,210.2	97.2	125,331.5	96.3	121,969.1	97.3
提示平均価格 (円)	田	93,190	99.9	93,171	100.0	93,150	100.0	93,126	100.0	93,137	100.0
	畑	38,234	100.0	38,353	100.3	38,217	99.6	38,222	100.0	38,207	100.0
	宅地	14,465	97.0	13,885	96.0	13,411	96.6	12,862	95.9	12,455	96.8
	山林	13,518	100.0	13,503	99.9	13,501	100.0	13,499	100.0	13,501	100.0

※ 提示平均価格の単位は、田、畑及び山林にあつては、1,000 $m^2$ 当たり、宅地は、1 $m^2$ 当たりの価格である。



#### 4. 家屋概況の推移

区分	21	前年比 (%)	22	前年比 (%)	23	前年比 (%)	24	前年比 (%)	25	前年比 (%)	
納税義務者(人)	13,563	100.5	13,583	100.1	13,620	100.3	13,657	100.3	13,713	100.4	
棟数	木造	27,787	99.6	27,718	99.8	27,678	99.9	27,534	99.5	27,282	99.1
	非木造	4,480	100.2	4,492	100.3	4,474	99.6	4,545	101.6	4,616	101.6
	計	32,267	99.7	32,210	99.8	32,152	99.8	32,079	99.8	31,898	99.4
床面積 (百㎡)	木造	25,287.6	100.3	25,396.9	100.4	25,532.3	100.5	25,563.0	100.1	25,607.4	100.2
	非木造	10,906.4	101.3	10,965.6	100.5	11,017.2	100.5	11,190.4	101.6	11,319.8	101.2
	計	36,194.0	100.6	36,362.5	100.5	36,549.5	100.5	36,753.4	100.6	36,927.2	100.5
評価額 (百万円)	木造	39,242.6	94.3	40,540.1	103.3	41,783.8	103.1	38,002.2	90.9	38,934.2	102.5
	非木造	44,633.5	96.8	45,211.4	101.3	45,574.6	100.8	40,659.0	89.2	41,388.9	101.8
	計	83,876.1	95.6	85,751.5	102.2	87,358.4	101.9	78,661.2	90.0	80,323.1	102.1
提示平均価格 (円/㎡)	木造	15,519	94.1	15,963	102.9	16,363	102.5	14,866	90.9	15,204	102.3
	非木造	40,924	95.6	41,230	100.7	41,445	100.5	36,334	87.7	36,563	100.6

#### 5. 新增築家屋概況の推移

区分	21	前年比 (%)	22	前年比 (%)	23	前年比 (%)	24	前年比 (%)	25	前年比 (%)	
棟数	木造	219	110.6	200	91.3	203	101.5	167	82.3	170	101.8
	非木造	53	91.4	33	62.3	30	90.9	41	136.7	40	97.6
	計	272	106.3	233	85.7	233	100.0	208	89.3	210	101.0
床面積 (百㎡)	木造	287.5	111.5	291.1	101.3	285.3	98.0	245.4	86.0	215.2	87.7
	非木造	187.6	113.2	92.8	49.5	91.2	98.3	153.5	168.3	142.5	92.8
	計	475.1	112.2	383.9	80.8	376.5	98.1	398.9	105.9	357.7	89.7
評価額 (百万円)	木造	1,465.2	126.1	1,408.4	96.1	1,370.8	97.3	1,165.5	85.0	1,016.1	87.2
	非木造	1,174.7	127.6	657.6	56.0	489.6	74.5	969.1	197.9	767.4	79.2
	計	2,639.9	126.8	2,066.0	78.3	1,860.4	90.0	2,134.6	114.7	1,783.5	83.6

## 6. 家屋の構成(平成25年度)

### ○床面積

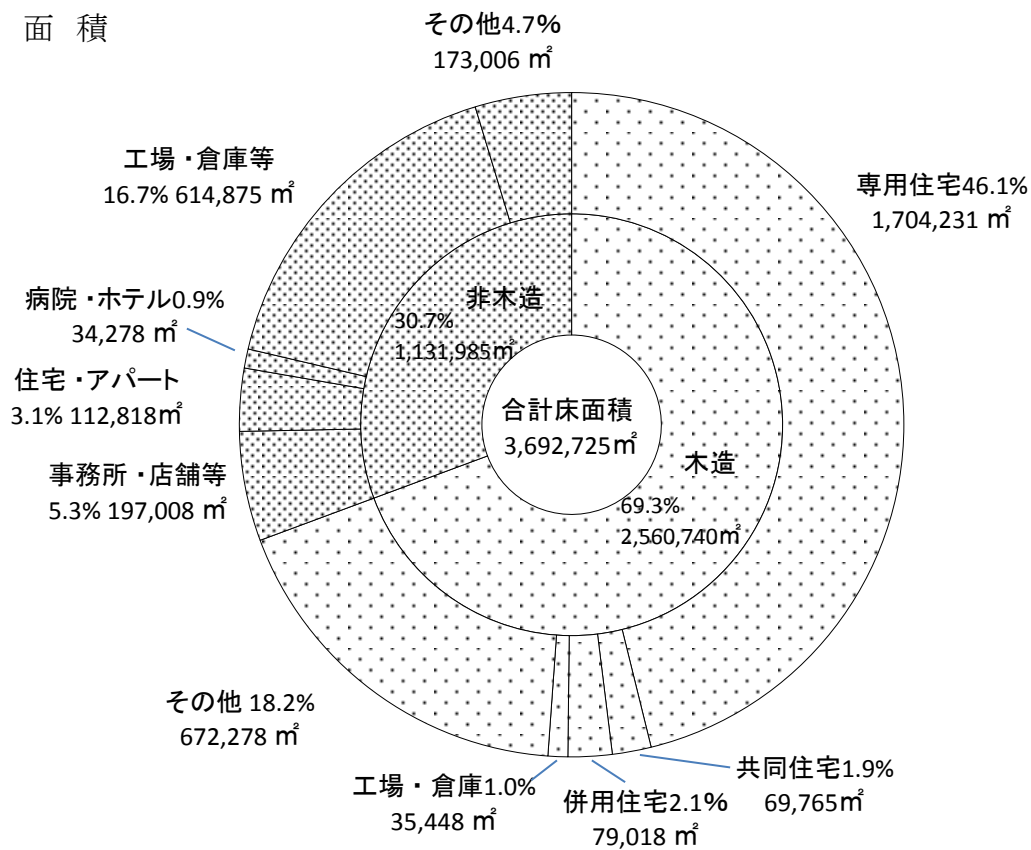

### ○評価額

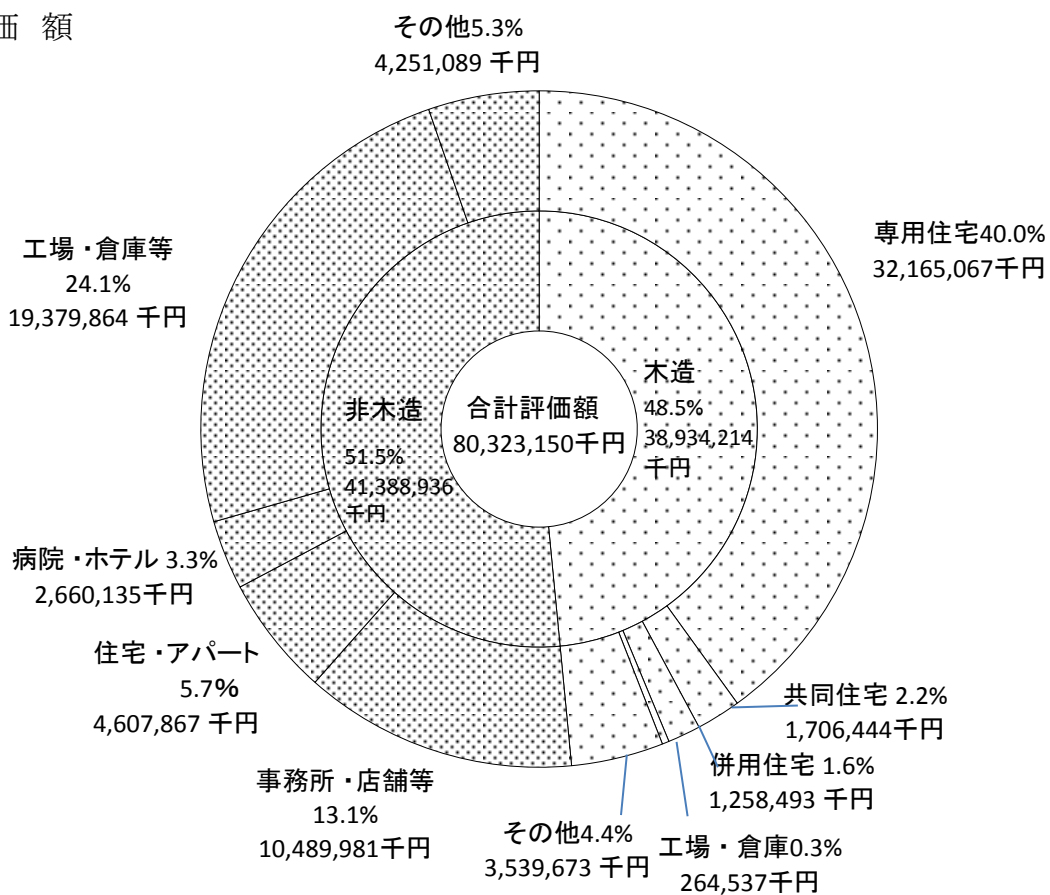

## 7. 償却資産概況の推移

区 分		21	前年比 (%)	22	前年比 (%)	23	前年比 (%)	24	前年比 (%)	25	前年比(%)
納税義務者 (人)	法定免税 点以上	585	96.9	586	100.2	584	100.2	613	105.0	607	99.0
	法定免税 点未満	579	105.3	648	111.9	661	111.9	699	105.7	711	101.7
	計	1,164	100.9	1,234	106.0	1,245	106.0	1,312	105.4	1,318	100.5
決定価格 (百万円)		37,915.9	90.9	36,074.8	95.1	34,084.7	95.1	33,795.7	99.2	33,633.9	99.5

## 8. 寒河江市企業立地等の促進に関する固定資産税課税免除条例等に基づく免除額の推移

区 分		20		21		22		23		24	
		件数	前年比 (%)	件数	前年比 (%)	件数	前年比 (%)	件数	前年比 (%)	件数	前年比(%)
件 数	継続分	18	100.0	11	61.1	14	127.3	15	107.1	25	166.7
	新規分	5	100.0	6	120.0	7	116.7	15	214.3	8	53.3
	計	23	100.0	17	73.9	21	123.5	30	142.9	33	110.0
免除税額(千円)		83,301	100.0	63,908	76.7	53,027	83.0	40,387	76.2	39,793	98.5

(低工法、農工法課税免除等を含む)

## 9. 償却資産種類別構成

(単位:千円)

種 別	構築物	機械及び装置	船舶・航空機・車 両及び運搬具	工具・器具及び備 品	総務大臣配分	計
決定価格	4,289,803	16,659,492	238,150	3,572,530	8,873,908	33,633,883
割合(%)	12.8	49.5	0.7	10.6	26.4	100.0

10. 都市計画税の年度別調定額の推移

区 分	21	22	23	24	25
調定額(千円)	385,845	386,148	386,794	360,032	360,753
前年度比(%)	97.0	100.1	100.2	93.1	100.2

※ 平成25年度は当初調定による。

11. 都市計画税概況の推移

区 分	21		22		23		24		25		
	課 標	前年比 (%)	課 標	前年比 (%)	課 標	前年比 (%)	課 標	前年比 (%)	課 標	前年比 (%)	
納税義務者数(人)	11,373	100.7	11,409	100.3	11,456	100.4	11,485	100.3	11,559	100.6	
課税標準 額 (百万円)	土地	62,946	98.6	61,533	97.8	60,470	98.3	58,538	96.8	57,319	97.9
	家屋	66,441	95.7	67,953	102.3	69,223	101.9	62,193	89.8	63,657	102.4
	計	129,387	97.1	129,486	100.1	129,693	100.2	120,731	93.1	120,976	100.2

※ 平成25年度は当初調定による。

# V 諸 税

## 1. 軽自動車税の年度別調定額の推移

(単位:千円・%)

区 分	22	23	24	25
調定額	96,880	98,087	100,993	103,378
前年度比	101.1	101.2	103.0	102.4

※ 平成25年度は当初調定による。

## 2. 軽自動車等の台数及び車種別調定額等の推移

(単位:千円)

区 分	22			23			24			25			単位@税率 (円/台)	
	台数	調定額	台数割合	台数	調定額	台数割合	台数	調定額	台数割合	台数	調定額	台数割合		
原動機付 自転車	50cc以下	1,740	1,740.0	9.1	1,642	1,642.0	8.5	1,549	1,549.0	7.9	1,479	1,479.0	7.4	1,000
	90cc以下	175	210.0	0.9	161	193.2	0.8	152	182.4	0.8	142	170.4	0.7	1,200
	125cc以下	90	144.0	0.5	99	158.4	0.5	104	166.4	0.5	106	169.6	0.5	1,600
	ミニカー	17	42.5	0.1	19	47.5	0.1	21	52.5	0.1	21	52.5	0.1	2,500
軽自動車	二輪車	385	924.0	2.0	396	950.4	2.1	390	936.0	2.0	399	957.6	2.0	2,400
	被牽引車	55	132.0	0.3	58	139.2	0.3	58	139.2	0.3	62	148.8	0.3	2,400
	三輪車	1	3.1	0.0	1	3.1	0.0	1	3.1	0.0	2	6.2	0.0	3,100
	四輪乗用 (自家用)	9,243	66,549.6	48.4	9,404	67,708.8	49.0	9,794	70,516.8	50.1	10,119	72,856.8	50.9	7,200
	四輪乗用 (営業用)	1	5.5	0	1	5.5	0	1	5.5	0	1	5.5	0.0	5,500
	四輪貨物 (自家用)	5,670	22,680.0	29.7	5,662	22,648.0	29.5	5,674	22,696.0	29.0	5,664	22,656.0	28.5	4,000
	四輪貨物 (営業用)	43	129.0	0.2	48	144.0	0.2	56	168.0	0.3	45	135.0	0.2	3,000
	雪上車	0	0	0	0	0	0	0	0	0	0	0.0	0.0	2,400
小型特殊 自動車	農耕用	1,046	1,673.6	5.5	1,076	1,721.6	5.6	1,104	1,766.4	5.6	1,136	1,817.6	5.7	1,600
	その他	226	1,062.2	1.2	237	1,113.9	1.2	240	1,128.0	1.2	255	1,198.5	1.3	4,700
二輪小型自動車	396	1,584.0	2.1	403	1,612.0	2.1	421	1,684.0	2.2	431	1,724.0	2.2	4,000	
合 計	19,088	96,879.5	100.0	19,207	98,087.6	100.0	19,565	100,993.3	100.0	19,862	103,377.5	100.0	—	
伸 長 率	100.3	101.1	-	100.6	101.2	-	101.9	103.0	-	101.5	102.4	-	—	

※ 平成25年度は当初調定による。

### 3. たばこ税の年度別調定額の推移

(単位:千円・%)

区 分	20	21	22	23	24
調定額	243,710	230,820	241,025	280,026	282,880
前年度比	95.0	94.7	104.4	116.2	101.0

### 4. たばこ税の年度別・月別調定額の推移

(単位:千円・%)

年 度	20		21		22		23		24	
月 別	調定額	構成比	調定額	構成比	調定額	構成比	調定額	構成比	調定額	構成比
4	18,911	7.8	19,396	8.4	18,144	7.5	19,712	7.0	24,130	8.5
5	25,067	10.3	19,997	8.7	18,529	7.7	20,137	7.2	22,127	7.8
6	20,445	8.4	18,911	8.2	18,351	7.6	26,904	9.6	25,297	8.9
7	18,761	7.7	19,841	8.6	18,919	7.8	23,851	8.5	24,112	8.5
8	22,292	9.1	20,942	9.1	21,160	8.8	26,510	9.5	25,195	8.9
9	21,702	8.9	20,174	8.7	21,541	8.9	25,159	9.0	25,379	9.0
計	127,178	52.2	119,261	51.7	116,644	48.4	142,273	50.8	146,240	51.7
10	20,482	8.4	19,640	8.5	35,154	14.6	23,922	8.5	23,632	8.4
11	20,480	8.4	20,616	8.9	10,689	4.4	23,254	8.3	23,711	8.4
12	19,248	7.9	17,231	7.5	16,695	6.9	22,506	8.0	22,634	8.0
1	20,173	8.3	21,842	9.5	22,583	9.4	26,138	9.3	24,172	8.5
2	19,310	7.9	15,981	6.9	19,611	8.1	21,146	7.6	22,212	7.9
3	16,839	6.9	16,249	7.0	19,649	8.2	20,787	7.4	20,279	7.2
計	116,532	47.8	111,559	48.3	124,381	51.6	137,753	49.2	136,640	48.3
合 計	243,710	100.0	230,820	100.0	241,025	100.0	280,026	100.0	282,880	100.0
前年比	95.0		94.7		104.4		116.2		101.0	
本 数	74,863,814		70,858,476		65,279,318		61,796,282		62,584,243	
前年度比	94.9		94.6		92.1		94.7		101.3	
税 率	平成18年7月1日 から税率引上げ 1,000本@3,298円 旧3級品(エコー、 ゴールデンバット、 しんせい、わかば) は、1,000本@ 1,564円		同左		平成22年10月1日 から税率引上げ 1,000本@4,618円 旧3級品(エコー、 ゴールデンバット、 しんせい、わかば) は、1,000本@ 2,190円		同左		同左	

5. 入湯税の年度別調定額の推移

(単位:千円・%)

区分	20	21	22	23	24
調定額	5,532	5,413	5,324	4,939	5,311
前年度比	91.2	97.8	98.4	92.8	107.5

6. 入湯税の年度別・月別調定額の推移

(単位:千円・%)

年度	20		21		22		23		24	
月別	調定額	構成比	調定額	構成比	調定額	構成比	調定額	構成比	調定額	構成比
4	459	8.3	438	8.1	410	7.7	228	4.6	366	6.9
5	456	8.2	418	7.7	430	8.1	263	5.3	408	7.7
6	418	7.6	436	8.1	456	8.6	360	7.3	394	7.4
7	572	10.3	481	8.9	510	9.6	423	8.6	500	9.4
8	395	7.1	445	8.2	482	9.1	395	8.0	480	9.0
9	478	8.6	431	8.0	461	8.7	441	8.9	466	8.8
計	2,778	50.2	2,649	48.9	2,748	51.6	2,110	42.7	2,614	49.2
10	407	7.4	497	9.2	411	7.7	363	7.3	511	9.6
11	529	9.6	581	10.7	537	10.1	610	12.4	564	10.6
12	568	10.3	476	8.8	430	8.1	648	13.1	511	9.6
1	434	7.8	481	8.9	430	8.1	499	10.1	445	8.4
2	391	7.1	366	6.8	416	7.8	333	6.7	326	6.1
3	425	7.7	363	6.7	352	6.6	376	7.6	340	6.4
計	2,754	49.8	2,764	51.1	2,576	48.4	2,829	57.3	2,697	50.8
合計	5,532	100.0	5,413	100.0	5,324	100.0	4,939	100.0	5,311	100.0

(単位:人・%)

区分	20		21		22		23		24	
	客数	前年比	客数	前年比	客数	前年比	客数	前年比	客数	前年比
宿泊	24,299	88.4	23,335	96.0	23,333	99.9	20,983	89.9	25,648	122.2
日帰等	25,161	97.1	25,509	101.4	24,320	95.3	23,886	98.2	19,518	81.7
計	49,460	92.6	48,844	98.8	47,653	97.6	44,869	94.2	45,166	100.7
税率										
宿泊	150円		同左		同左		同左		同左	
日帰等	75円		同左		同左		同左		同左	
特徴義務者	8		8		8		8		8	

7. 国民健康保険税の年度別調定額の推移

(単位:千円・%)

区分	21	22	23	24	25
調定額	1,078,571	1,018,561	1,080,978	1,051,434	1,049,027
前年度比	98.1	94.4	106.1	97.3	99.8

※ 平成25年度は当初調定による。

8. 国民健康保険税の所得区分別調定額の推移

(1) 医療保険分

区分	21		22		23		24		25		
	一般	退職	一般	退職	一般	退職	一般	退職	一般	退職	
所得割	標準額(千円)	6,125,971	584,085	5,530,010	628,940	5,127,170	584,185	5,173,278	517,019	4,785,101	471,236
	按分率(%)	6.5	6.5	6.5	6.5	7.8	7.8	7.8	7.8	7.8	7.8
	金額(千円)	398,186	37,965	359,450	40,881	399,917	45,566	403,513	40,327	373,236	36,757
資産割	標準額(千円)	303,191	33,936	289,847	41,510	278,372	41,520	261,503	33,710	250,033	34,566
	按分率(%)	22	22	22	22	22	22	22	22	22	22
	金額(千円)	66,702	7,466	63,766	9,132	61,242	9,134	57,531	7,416	55,007	7,604
均等割	被保険者数(人)	11,115	885	10,629	1,078	10,248	1,119	10,156	1,072	9,178	1,049
	按分率(円)	24,800	24,800	24,800	24,800	26,000	26,000	26,000	26,000	26,000	26,000
	金額(千円)	275,652	21,948	263,599	26,734	266,448	29,094	264,056	27,872	238,628	27,274
平等割	世帯数	6,108	365	5,878	460	5,794	485	5,811	464	5,198	445
	按分率(円)	24,800	24,800	24,800	24,800	25,000	25,000	25,000	25,000	25,000	25,000
	金額(千円)	140,021	8,556	134,986	10,776	134,175	11,575	134,388	11,125	121,519	10,925
合計税額		880,561	75,935	821,801	87,523	861,782	95,369	859,488	86,740	788,390	82,560
軽減	世帯数	2,513	109	2,645	173	2,695	202	2,967	217	2,716	188
	金額(千円)	81,232	3,937	87,253	6,231	89,796	7,745	86,349	7,884	77,303	7,007
課税限度超過額	世帯数	145	12	119	13	137	13	142	13	141	12
	金額(千円)	35,719	2,120	34,055	1,691	40,060	1,573	40,130	866	43,361	1,128
調定額		682,267	67,075	627,986	73,886	654,632	86,447	645,799	79,319	651,431	74,126
前年度比		98.1		100.0		105.6		97.8		100.1	
平均税額	1人@(円)	63,273		60,805		66,038		65,320		71,966	
	1世帯@(円)	117,636		112,696		119,761		117,257		130,802	
課税限度額(円)		470,000		500,000		510,000		510,000		510,000	

※ 平成25年度は当初調定による。

(2) 介護保険分

区分	21		22		23		24		25		
	一般	退職	一般	退職	一般	退職	一般	退職	一般	退職	
所得割	標準額(千円)	3,066,108	636,893	2,648,546	661,198	2,398,918	637,740	2,385,272	579,926	2,177,103	428,390
	按分率(%)	1.70	1.70	1.70	1.70	2.20	2.20	2.20	2.20	2.20	2.20
	金額(千円)	52,124	10,827	45,024	11,240	52,775	14,030	52,475	12,758	47,896	9,425
資産割	標準額(千円)	115,479	36,351	109,911	42,891	102,979	44,519	92,519	37,700	83,224	31,750
	按分率(%)	8.0	8.0	8.0	8.0	8.0	8.0	8.0	8.0	8.0	8.0
	金額(千円)	9,238	2,908	8,793	3,431	8,238	3,562	7,402	3,016	6,658	2,540
均等割	被保険者数(人)	3,860	927	3,620	1,089	3,512	1,157	3,385	1,154	2,980	955
	按分率(円)	9,400	9,400	9,400	9,400	9,600	9,600	9,600	9,600	9,600	9,600
	金額(千円)	36,284	8,714	34,028	10,237	33,715	11,107	32,496	11,078	28,608	9,168
平等割	世帯数	3,027	647	2,848	759	2,830	813	2,742	860	2,425	742
	按分率(円)	6,200	6,200	6,200	6,200	6,200	6,200	6,200	6,200	6,200	6,200
	金額(千円)	18,767	4,011	17,658	4,706	17,546	5,041	17,000	5,332	15,035	4,600
合計税額		116,413	26,460	105,503	29,614	112,274	33,740	109,373	32,184	98,197	25,733
軽減	世帯数	1,150	214	1,245	286	1,301	340	1,192	358	1,039	301
	金額(千円)	10,219	1,676	11,335	2,466	11,698	2,993	10,847	3,112	9,268	2,488
課税限度超過額	世帯数	130	21	119	24	101	20	113	15	112	8
	金額(千円)	7,424	1,116	7,186	988	7,553	919	7,709	487	7,922	444
調定額		85,952	20,341	77,089	22,507	82,423	26,749	79,602	24,855	77,515	21,978
前年度比		93.7		100.0		109.6		95.7		95.2	
平均税額	1人@(円)	22,567		21,474		23,713		23,316		25,769	
	1世帯@(円)	29,477		28,055		30,461		29,416		32,084	
課税限度額(円)		100,000		100,000		120,000		120,000		120,000	

※ 平成25年度は当初調定による。



## (3) 支援金分

区 分	22		23		24		25		
	一 般	退 職	一 般	退 職	一 般	退 職	一 般	退 職	
所得割	標準額(千円)	5,530,010	628,940	5,127,170	584,185	5,173,278	517,019	4,785,101	471,236
	按分率(%)	2.00	2.00	2.50	2.50	2.50	2.50	2.50	2.50
	金 額(千円)	110,599	12,578	128,178	14,604	129,330	12,925	119,627	11,780
資産割	標準額(千円)	289,847	41,510	278,372	41,520	261,503	33,710	250,033	34,566
	按分率(%)	7.0	7.0	7.0	7.0	7.0	7.0	7.0	7.0
	金 額(千円)	20,289	2,906	19,486	2,906	18,305	2,360	17,502	2,420
均等割	被保険者数(人)	10,629	1,078	10,248	1,119	10,156	1,072	9,178	1,049
	按分率(円)	7,500	7,500	7,600	7,600	7,600	7,600	7,600	7,600
	金 額(千円)	79,718	8,085	77,885	8,504	77,186	8,147	69,753	7,972
平等割	世帯数	5,878	460	5,794	485	5,811	464	5,198	445
	按分率(円)	7,100	7,100	7,100	7,100	7,100	7,100	7,100	7,100
	金 額(千円)	38,645	3,085	38,108	3,287	38,166	3,160	34,511	3,103
合 計 税 額		249,251	26,654	263,657	29,301	262,987	26,592	241,393	25,275
軽減	世帯数	2,645	173	2,695	202	2,967	217	2,716	188
	金 額(千円)	25,893	1,855	25,990	2,245	24,992	2,285	22,369	2,031
課税限度 超過額	世帯数	180	23	192	22	185	26	183	19
	金 額(千円)	14,092	833	16,137	780	16,346	459	17,263	459
調 定 額		187,258	22,265	197,848	26,372	194,976	24,216	196,629	22,674
前年度比		100.0		107.0		97.8		100.1	
平均税額	1人@(円)	18,151		19,980		19,745		21,752	
	1世帯@(円)	33,642		36,235		35,445		39,535	
課税限度額(円)		130,000		140,000		140,000		140,000	

※ 平成25年度は当初調定による。

## 9. 国民健康保険税の賦課割合等

(単位:円・%)

年度	区分		所得割	資産割	被保険者 均等割	世帯別 平等割	納期	最高額	最低額	平均税額		
										1世帯@	1人@	
21	医療分	賦課割合	一般	45.2	7.6	31.3	15.9	8	470,000	11,100	117,636	63,273
			退職	50.0	9.8	28.9	11.3					
		按分率	6.5	22.0	24,800	24,800						
	介護分	賦課割合	一般	44.8	7.9	31.2	16.1	8	100,000	4,600	29,477	22,567
			退職	40.9	11.0	32.9	15.2					
		按分率	1.7	8.0	9,400	6,200						
	支援分	賦課割合	一般	45.9	7.9	31.2	15.0	8	120,000	3,300	34,998	18,824
			退職	50.5	10.2	28.7	10.6					
		按分率	2.0	7.0	7,500	7,100						
22	医療分	賦課割合	一般	43.7	7.8	32.1	16.4	8	500,000	11,100	112,696	60,805
			退職	46.8	10.4	30.5	12.3					
		按分率	6.5	22.0	24,800	24,800						
	介護分	賦課割合	一般	42.7	8.3	32.3	16.7	8	100,000	4,600	28,055	21,474
			退職	37.9	11.6	34.6	15.9					
		按分率	1.7	8.0	9,400	6,200						
	支援分	賦課割合	一般	44.4	8.1	32.0	15.5	8	130,000	3,300	33,642	18,151
			退職	47.2	10.9	30.3	11.6					
		按分率	2.0	7.0	7,500	7,100						
23	医療分	賦課割合	一般	46.4	7.1	30.9	15.6	8	510,000	11,500	119,761	66,038
			退職	47.8	9.6	30.5	12.1					
		按分率	7.8	22.0	26,000	25,000						
	介護分	賦課割合	一般	47.1	7.3	30.0	15.6	8	120,000	4,700	30,461	23,713
			退職	41.6	10.6	32.9	14.9					
		按分率	2.2	8.0	9,600	6,200						
	支援分	賦課割合	一般	48.6	7.4	29.5	14.5	8	140,000	3,300	36,235	19,980
			退職	49.9	9.9	29.0	11.2					
		按分率	2.5	7.0	7,600	7,100						
24	医療分	賦課割合	一般	47.0	6.7	30.7	15.6	8	510,000	11,500	117,257	65,320
			退職	46.5	8.6	32.1	12.8					
		按分率	7.8	22.0	26,000	25,000						
	介護分	賦課割合	一般	48.0	6.8	29.7	15.5	8	120,000	4,700	29,416	23,316
			退職	39.6	9.4	34.4	16.6					
		按分率	2.2	8.0	9,600	6,200						
	支援分	賦課割合	一般	49.2	7.0	29.3	14.5	8	140,000	3,300	35,445	19,745
			退職	48.6	8.9	30.6	11.9					
		按分率	2.5	7.0	7,600	7,100						
25	医療分	賦課割合	一般	47.3	7.0	30.3	15.4	8	510,000	11,500	130,802	71,966
			退職	44.5	9.2	33.0	13.3					
		按分率	7.80	22.0	26,000	25,000						
	介護分	賦課割合	一般	48.8	6.8	29.1	15.3	8	120,000	4,700	32,084	25,769
			退職	36.6	9.9	35.6	17.9					
		按分率	2.2	8.0	9,600	6,200						
	支援分	賦課割合	一般	49.5	7.3	28.9	14.3	8	140,000	3,300	39,535	21,752
			退職	46.6	9.6	31.5	12.3					
		按分率	2.5	7.0	7,600	7,100						

※ 平成25年度は当初賦課による。

## 10. 後期高齢者医療保険料概要

### (1) 年度別調定額の推移

(単位: 人・円)

区分	特別徴収		普通徴収		合計	
	被保険者	調定額	被保険者	調定額	被保険者	調定額
平成21年度	5,816	168,037,600	3,055	78,958,400	6,870	246,996,000
平成22年度	5,967	189,443,400	1,514	73,494,800	7,002	262,938,200
平成23年度	6,073	193,177,500	1,521	72,072,800	7,111	265,250,300
平成24年度	6,170	201,687,900	1,504	81,047,500	7,157	282,735,400
平成25年度	6,314	210,818,100	1,027	73,564,500	6,894	284,382,600

※ 過年度随時分含まず。

平成25年度は当初調定による。

特徴・普徴の被保険者数は併徴の人数を含む。

### (2) 年度別保険料額の算定

(単位: 円)

年度	算出額 A	軽減額 (減免・月割減額を含む) B	限度超過額 C	決定保険料 (端数処理後) D=A-B-C	転出者 E	寒河江市保険料額 D-E
21	435,008,071	153,705,644	33,618,781	247,415,000	419,000	246,996,000
22	436,376,306	158,926,800	13,900,657	263,299,000	360,800	262,938,200
23	446,861,038	161,940,457	18,976,649	265,728,100	477,800	265,250,300
24	474,560,202	164,804,339	19,540,558	283,208,100	472,700	282,735,400

## 11. 介護保険料概要(第1号被保険者)

### (1) 所得段階別調定状況

(単位:人)

区分	特別徴収		普通徴収		計		
	被保険者数	調定額(円)	被保険者数	調定額(円)	被保険者数	調定額(円)	
21	第1所得段階	21	448,020	17	324,900	38	772,920
	第2所得段階	952	19,921,380	171	2,659,660	1,123	22,581,040
	第3所得段階	983	30,385,300	64	1,377,670	1,047	31,762,970
	第4所得段階	5,446	210,788,950	237	7,457,530	5,683	218,246,480
	第5所得段階	1,387	65,702,520	97	3,808,140	1,484	69,510,660
	第6所得段階	964	49,416,750	59	2,356,300	1,023	51,773,050
	第7所得段階	815	49,952,920	59	3,011,500	874	52,964,420
	計	10,568	426,615,840	704	20,995,700	11,272	447,611,540
22	第1所得段階	22	438,240	17	341,300	39	779,540
	第2所得段階	1,069	20,441,570	129	2,514,290	1,198	22,955,860
	第3所得段階	1,098	32,516,220	49	1,511,780	1,147	34,028,000
	第4所得段階	5,424	205,617,700	252	8,107,560	5,676	213,725,260
	第5所得段階	1,479	68,306,890	116	4,178,210	1,595	72,485,100
	第6所得段階	992	49,456,210	111	4,164,510	1,103	53,620,720
	第7所得段階	844	50,257,640	95	4,366,980	939	54,624,620
	計	10,928	427,034,470	769	25,184,630	11,697	452,219,100
23	第1所得段階	24	498,080	17	318,360	41	816,440
	第2所得段階	1,079	20,749,920	140	2,713,300	1,219	23,463,220
	第3所得段階	1,147	33,738,840	40	1,473,830	1,187	35,212,670
	特例第4所得段階	2,767	99,668,840	208	5,837,640	2,975	105,506,480
	第4所得段階	2,572	102,938,170	46	1,806,070	2,618	104,744,240
	第5所得段階	1,524	70,798,010	145	4,566,830	1,669	75,364,840
	第6所得段階	1,010	50,354,100	120	3,738,940	1,130	54,093,040
	第7所得段階	789	47,110,430	100	3,830,370	889	50,940,800
計	10,912	425,856,390	816	24,285,340	11,728	450,141,730	
24	第1所得段階	29	642,260	19	563,420	48	1,205,680
	第2所得段階	1,064	26,406,800	163	3,568,120	1,227	29,974,920
	第3所得段階	1,190	45,242,050	61	2,169,910	1,251	47,411,960
	特例第4所得段階	2,663	123,552,970	226	7,877,560	2,889	131,430,530
	第4所得段階	2,620	135,552,520	97	3,254,320	2,717	138,806,840
	第5所得段階	1,587	94,231,370	231	9,579,790	1,818	103,811,160
	第6所得段階	964	61,845,200	116	5,092,040	1,080	66,937,240
	第7所得段階	737	56,191,000	142	6,973,340	879	63,164,340
	第8所得段階	124	10,053,900	37	1,802,000	161	11,855,900
	計	10,978	553,718,070	1,092	40,880,500	12,070	594,598,570
25	第1所得段階	25	579,780	18	523,560	43	1,103,340
	第2所得段階	1,088	27,979,740	103	2,732,620	1,191	30,712,360
	第3所得段階	1,268	49,262,640	33	1,481,970	1,301	50,744,610
	特例第4所得段階	2,546	120,351,580	127	5,688,200	2,673	126,039,780
	第4所得段階	2,729	142,078,160	50	2,720,220	2,779	144,798,380
	第5所得段階	1,653	99,450,090	85	5,060,650	1,738	104,510,740
	第6所得段階	1,019	65,808,250	44	3,121,650	1,063	68,929,900
	第7所得段階	791	61,453,380	62	4,541,240	853	65,994,620
	第8所得段階	135	11,006,300	22	1,809,000	157	12,815,300
計	11,254	577,969,920	544	27,679,110	11,798	605,649,030	

※ 被保険者は、特徴から普徴に変更になった場合は、「普徴」に、「併徴」の場合は、「特徴」に計上。  
 ただし、調定額は特徴、普徴の各々の実数である。  
 平成25年度は当初調定(現年分)による。

## (2) 平成24年度収納状況

(単位:円・%)

区 分	予算額	調定額	収入済額	収入未済額	収入率
特別徴収	561,341,000	553,718,070	553,770,610	-52,540	100.0
普通徴収	30,160,000	46,293,020	37,852,660	8,440,360	81.8
合 計	591,501,000	600,011,090	591,623,270	8,387,820	98.6

## (3) 段階別保険料(平成25年度)

(単位:円)

第 1 段階	第 2 段階	第 3 段階	特例第 4 段階	第 4 段階	第 5 段階
基準額×0.50	基準額×0.50	基準額×0.75	基準額×0.91	基準額×1.00	基準額×1.16
26,220	26,220	39,330	47,720	52,440	60,830

第 6 段階	第 7 段階	第 8 段階
基準額×1.25	基準額×1.50	基準額×1.60
65,550	78,660	83,900

# VI 納 税

## 1 不納欠損総括表

(単位:円)

年度	税目	区分	不納欠損		地税法15条の7第4項		地税法15条の7第5項		地税法18条			
					納税義務消滅(停止3年)		納税義務消滅(即時)		(停止中消滅)		徴収権消滅(5年時効)	
			件数	金額	件数	金額	件数	金額	件数	金額	件数	金額
24	市民税	過	211	9,003,491	116	4,718,845	12	943,230	24	879,804	59	2,461,612
		現	11	565,734			11	565,734				
		計	222	9,569,225	116	4,718,845	23	1,508,964	24	879,804	59	2,461,612
	法人市民税	過	5	327,200					1	50,000	4	277,200
		現										
		計	5	327,200					1	50,000	4	277,200
	固定資産税	過	156	14,246,903	85	3,065,695	6	428,191	10	668,267	55	10,084,750
		現	6	317,300			6	317,300				
		計	162	14,564,203	85	3,065,695	12	745,491	10	668,267	55	10,084,750
	都市計画税	過		2,241,547		484,905		68,009		104,933		1,583,700
		現		32,800				32,800				
		計		2,274,347		484,905		100,809		104,933		1,583,700
	軽自動車税	過	106	526,800	68	345,200	4	25,600	13	68,400	21	87,600
		現	50	280,200			50	280,200				
		計	156	807,000	68	345,200	54	305,800	13	68,400	21	87,600
	市税計	過	478	26,345,941	269	8,614,645	22	1,465,030	48	1,771,404	139	14,494,862
		現	67	1,196,034			67	1,196,034				
		計	545	27,541,975	269	8,614,645	89	2,661,064	48	1,771,404	139	14,494,862
	国民健康保険税	過	301	25,005,803	168	16,727,603	10	837,300	36	1,788,300	87	5,652,600
		現	1	4,900			1	4,900				
		計	302	25,010,703	168	16,727,603	11	842,200	36	1,788,300	87	5,652,600
年度	税目	区分	不納欠損		介護保険法第200条 (徴収権消滅)							
			件数	金額	件数	金額						
24	介護保険料	過	85	2,133,450	85	2,133,450						
		現										
		計	85	2,133,450	85	2,133,450						
年度	税目	区分	不納欠損		高齢医療確保法第160条 (徴収権消滅)							
			件数	金額	件数	金額						
24	後期高齢者保険料	過	24	479,500	24	479,500						
		現										
		計	24	479,500	24	479,500						

※件数は納付書数

## 2 滞納処分・執行停止調べ

### (1) 税目別滞納処分税額調べ

(単位:円)

年度	区 分	滞納処分税額		内 訳			
				差 押		交 付 要 求	
		件数	金 額	件数	金 額	件数	金 額
24	市 県 民 税	85	14,167,238	75	12,887,138	10	1,280,100
	法 人 市 民 税	2	155,500			2	155,500
	固定資産税・都市計画税	35	16,610,507	21	5,415,207	14	11,195,300
	軽自動車税	38	558,200	31	436,600	7	121,600
	国民健康保険税	60	30,046,124	51	24,434,624	9	5,611,500
	合 計	127	61,537,569	110	43,173,569	17	18,364,000

※ 税目が重複しているものもあり、合計件数は実件数とする。

### (2) 差押物件

(単位:円)

年度	区 分	差 押		解 除	
		件数	金 額	件数	金 額
24	不 動 産				
	動 産				
	債 権	110	5,064,917		
	合 計	110	5,064,917		

### (3) 執行停止処分

(単位:円)

年度	区 分	1号		2号		3号		合 計	
		件数	金 額	件数	金 額	件数	金 額	件数	金 額
24	市 県 民 税	24	2,631,100	9	256,100	17	942,755	50	3,829,955
	固定資産税・都市計画税	14	948,500	6	146,400	3	982,900	23	2,077,800
	軽自動車税	56	311,400	12	41,000	10	44,000	78	396,400
	国民健康保険税	12	895,100	41	3,356,337	18	791,124	71	5,042,561
	合 計	106	4,786,100	68	3,799,837	48	2,760,779	222	11,346,716

※ 1号:滞納処分をする財産がない。

2号:滞納処分をすると著しく生活を窮迫させる。

3号:その所在、滞納処分できる財産がともに不明である。

### 3 納税相談実績

月	相談結果	H24			H23			H22		
		来所件数	電話件数	計	来所件数	電話件数	計	来所件数	電話件数	計
5月	直接納付	230		230	137		137	152		152
	納付書再発行	3	11	14	5	13	18	9	9	18
	分割納付約束	34	9	43	38	2	40	36	5	41
	後日納付約束	20	35	55	26	34	60	22	41	63
	その他	19	16	35	15	11	26	11	8	19
	小計	306	71	377	221	60	281	230	63	293
10月	直接納付	310		310	286		286	204		204
	納付書再発行	29	27	56	30	17	47	53	28	81
	分割納付約束	39	19	58	32	7	39	33	15	48
	後日納付約束	34	32	66	29	60	89	27	29	56
	その他	26	27	53	31	21	52	26	11	37
	小計	438	105	543	408	105	513	343	83	426
12月	直接納付	110		110	265		265	220		220
	納付書再発行	5	9	14	8	7	15	43	25	68
	分割納付約束	7	6	13	48	12	60	38	16	54
	後日納付約束	11	21	32	35	38	73	32	44	76
	その他	20	30	50	19	17	36	17	17	34
	小計	153	66	219	375	74	449	350	102	452
3月	直接納付	265		265	250		250	154		154
	納付書再発行	14	10	24	13	15	28	17	7	24
	分割納付約束	35	12	47	53	20	73	25	9	34
	後日納付約束	31	39	70	24	61	85	23	14	37
	その他	35	27	62	12	8	20	16	12	28
	小計	380	88	468	352	104	456	235	42	277
全体	直接納付	915		915	938		938	730		730
	納付書再発行	51	57	108	56	52	108	122	69	191
	分割納付約束	115	46	161	171	41	212	132	45	177
	後日納付約束	96	127	223	114	193	307	104	128	232
	その他	100	100	200	77	57	134	70	48	118
	合計	1,277	330	1,607	1,356	343	1,699	1,158	290	1,448