

平成24年度

税務概要

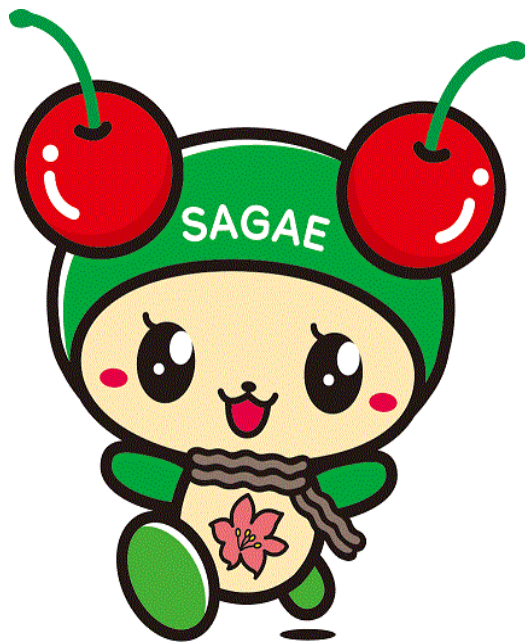

寒河江市イメージキャラクター「チェリン」

寒河江市

目次

I 市の概況

1	市の沿革	1
2	地勢	1
3	方位	1
4	人口・世帯数等の推移	2
5	産業別就業者数の推移	3
6	市の行政組織機構図	4
7	税務課事務分掌	5
8	税務機構と職員数	5・6

II 市税の総括

1	歳入及び歳出決算額と市税決算額の推移	7
2	歳入及び歳出決算額構成図	7
3	平成23年度一般会計決算	8
4	平成24年度一般会計予算	9
5	市税の税目別決算額	10・11
6	市税の税目別決算額の推移	12・13・14
7	平成23年度税目別収納額	15
8	納税義務者数	15
9	納税義務者1人当たりの税額	15

III 市民税

1	個人市民税の年度別調定額の推移	16
2	個人市民税の業種別総所得金額等	16
3	個人市民税の業種別税額等	17
4	申告相談の状況	17
5	法人市民税の年度別調定額の推移	17
6	法人数等	18
7	法人市民税の業種別税割調べ	19

IV 固定資産税・都市計画税

1	固定資産税の年度別調定額の推移	20
2	固定資産税の区分別最終調定額等の推移	20
3	土地概況の推移	21
4	家屋概況の推移	22

5	新增築家屋概況の推移	2 2
6	家屋の構成	2 3
7	償却資産概況の推移	2 4
8	寒河江市企業立地等の促進に関する固定資産税課税免除条例等に基づく免除額の推移	2 4
9	償却資産種類別構成	2 4
1 0	都市計画税の年度別調定額の推移	2 5
1 1	都市計画税概況の推移	2 5

V 諸 税

1	軽自動車税の年度別調定額の推移	2 6
2	軽自動車等の台数及び車種別調定額等の推移	2 6
3	たばこ税の年度別調定額の推移	2 7
4	たばこ税の年度別・月別調定額等の推移	2 7
5	入湯税の年度別調定額の推移	2 8
6	入湯税の年度別・月別調定額等の推移	2 8
7	国民健康保険税の年度別調定額の推移	2 8
8	国民健康保険税の所得区分別調定額等の推移	2 9・3 0
9	国民健康保険税の賦課割合等	3 1
1 0	後期高齢者医療保険料概要	3 2
1 1	介護保険料概要	3 3・3 4

VI 納 税

1	不納欠損総括表	3 5
2	滞納処分・執行停止調べ	3 6
3	納税相談実績	3 7

I 市の概況

1. 市の沿革

寒河江市の成立は、平安時代の末期、天仁元年(1108年)関白藤原忠実が地頭に任ぜられてからで、鎌倉時代に大江広元の所領となったが、室町時代に入り18代高基が最上義光と戦って敗れてから最上氏の所領となった。

最上氏改易後、鳥居左京の領となったが転封とともに徳川幕府の直轄地となった。明治11年の郡区町村編成法によって西村山郡に属することとなり、郡役所が開設された。明治22年には、町村制施行により域内4ヶ村が合併して寒河江ほか6村が誕生した。寒河江に桜桃が普及し始めたのは、この頃である。明治26年に寒河江が、33年には白岩村が町制を施行した。

昭和29年8月1日合併促進法により寒河江、西根、柴橋、高松、醍醐の1町4村が合併し、寒河江市が発足した。同年11月に白岩町、三泉村が寒河江市に編入され現在に至っている。

2. 地 勢

本市は、山形県の中央部、村山盆地の西部に位置する市域面積139.08km²の内陸田園都市である。東には奥羽山脈、西には磐梯朝日国立公園の一角を占める朝日連峰及び月山が眺望され、優れた自然景観に恵まれている。

北端には村山市及び大蔵村との境界を成す標高 1,461.7mの葉山を有し、市平野部の北部を東に流れる寒河江川と南部から東部にかけて流れる最上川が市の北東部で合流している。

長岡山の周囲は寒河江川による段丘地形が発達し、南部地区及び西根地区とつながる市街地が形成されている。

本市の気候は、典型的な内陸型気候で夏と冬の気温差が大きいが、降雪期間は12月から3月であるが、多雪地帯である山形県の中では比較的雪の少ない地域となっている。

3. 方 位

市役所所在地		極 所 の 経 緯 度					
地 名	経 緯 度	方 位	地 名	東 経	方 位	地 名	北 緯
寒河江市 中央一丁 目9番45 号	東経	東	大字日田元 新田字下野	140° 19'	南	大字島字 皿沼南	38° 21'
	北緯						

4. 人口・世帯数等の推移

(単位:人)

年次	世帯	人口			1世帯当たりの人員
		総数	男	女	
昭和50年	9,195	39,589	19,059	20,530	4.31
55	9,718	41,222	19,983	21,239	4.24
60	10,036	42,006	20,337	21,669	4.19
平成2年	10,316	42,403	20,542	21,861	4.11
7	10,903	43,203	20,940	21,933	4.08
8	11,110	43,314	20,992	22,040	4.06
9	11,290	43,507	21,110	22,052	4.02
10	11,463	43,698	21,221	22,148	4.01
11	11,672	43,947	21,312	22,263	3.96
12	11,831	44,016	21,354	22,662	3.72
13	11,961	44,121	21,369	22,752	3.69
14	12,114	44,127	21,368	22,759	3.64
15	12,244	44,119	21,397	22,722	3.60
16	12,389	44,144	21,407	22,737	3.56
17	12,611	44,170	21,387	22,783	3.50
18	12,693	44,027	21,309	22,718	3.47
19	12,876	43,909	21,281	22,628	3.41
20	12,999	43,796	21,225	22,571	3.37
21	13,060	43,589	21,225	22,571	3.34
22	13,087	43,365	21,004	22,361	3.31
23	13,075	43,107	20,952	22,155	3.30
24	13,223	42,896	20,846	22,050	3.24

※資料は、市民生活課(世帯数人口調べ)各年3月末日現在

5. 産業別就業者数の推移

(単位:人・%)

区 分	平成12年		平成17年		平成22年	
	総 数	構成比	総 数	構成比	総 数	構成比
第 1 次 産 業	2,873	12.6	2,729	12.3	2,232	10.6
農 業	2,845	12.5	2,706	12.2	2,187	10.4
林 業	28	0.1	22	0.1	45	0.2
漁 業	0	0.0	1	0.0	—	—
第 2 次 産 業	8,857	38.9	7,751	34.8	7,233	34.4
鉱 業	33	0.1	13	0.1	14	0.1
建 設 業	2,613	11.5	2,185	9.8	1,822	8.7
製 造 業	6,211	27.3	5,553	25.0	5,397	25.7
第 3 次 産 業	11,004	48.4	11,728	52.7	11,523	54.8
電気・ガス・熱供給・水道業	108	0.5	100	0.4	108	0.5
※情報通信業	—	—	164	0.7	124	0.6
※運輸業(12年以前は運輸・通信業)	861	3.8	699	3.1	763	3.6
※卸売・小売業(12年以前は卸売・小売業、飲食店)	3,905	17.2	3,268	14.7	3,191	15.2
※飲食店、宿泊業	—	—	799	3.6	831	4.0
金融・保険業	429	1.9	403	1.8	369	1.8
不動産業	77	0.3	77	0.3	192	0.9
サービス業	4,802	21.1	—	—	—	—
※医療、福祉	—	—	1,855	8.3	2,134	10.1
※教育、学習支援業	—	—	889	4.0	838	4.0
※複合サービス事業	—	—	313	1.4	258	1.2
※ A	—	—	2,370	10.7	749	3.6
※ B	822	3.6	791	3.6	818	3.9
※ C	—	—	—	—	400	1.9
※ D	—	—	—	—	748	3.6
分類不能の産業	17	0.1	39	0.2	39	0.2
合 計	22,751	100.0	22,247	100.0	21,027	100.0

注:※は平成14年3月に産業分類が改定されているため平成17年から分類があるもの。

A: サービス業(他に分類されないもの)H22から細分化、B: 公務(他に分類されないもの)、

C: 学術研究, 専門・技術サービス業(H22から分類)、D: 生活関連サービス業, 娯楽業(H22から分類)

6. 市の行政組織機構図

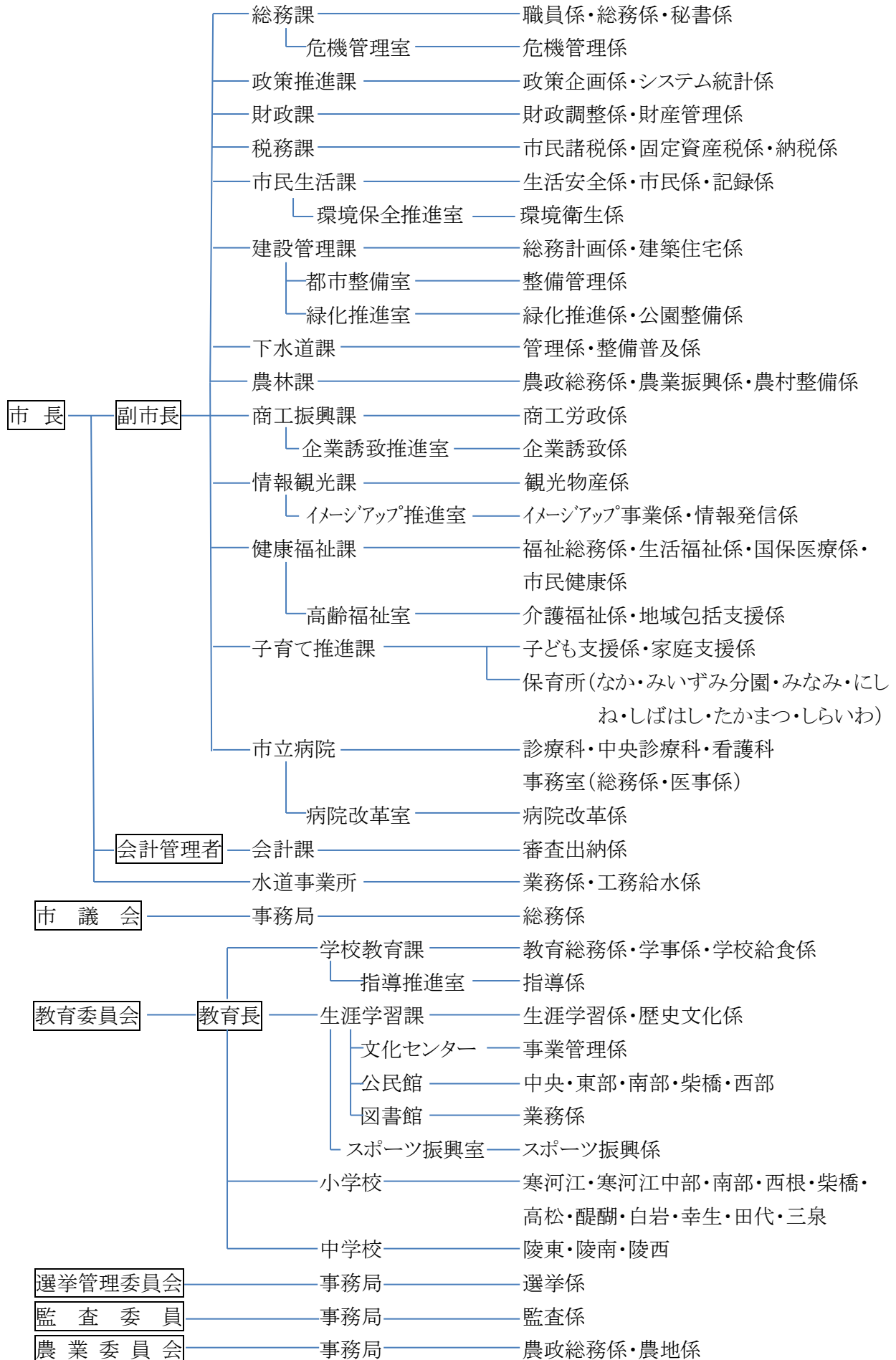

7. 税務課事務分掌

市民諸税係

- (1) 市民税の調査及び賦課に関すること。
- (2) 軽自動車税、たばこ税、鉱産税、入湯税及び国民健康保険税の調査並びに賦課に関すること。
- (3) 介護保険料及び後期高齢者医療保険料の賦課等に関すること。
- (4) 納税、資産及び所得証明に関すること。
- (5) 課内の庶務に関すること。

固定資産税係

- (1) 固定資産税、特別土地保有税及び都市計画税の調査並びに賦課に関すること。
- (2) 固定資産の評価に関すること。
- (3) 台帳及び図面の閲覧に関すること。

納税係

- (1) 市税並びに介護保険料及び後期高齢者医療保険料の徴収に関すること。
- (2) 納税等の相談及び指導に関すること。
- (3) 滞納処分に関すること。
- (4) 市税等の欠損処分及び執行停止に関すること。

8. 税務機構と職員数

(単位:人)

区分	課長	主幹	課長補佐	主査	係長	主任	主事	嘱託	計
課長	1								1
市民諸税			1	1	(1) 1	(1) 2	4		(2) 9
固定資産			1	1	1	1	(1) 3		(1) 7
納税		1		2	(1) 1		2	(2) 2	(3) 8
計	1	1	2	4	(2) 3	(1) 3	(1) 9	(2) 2	(6) 25

上段()書きは女性職員の再掲である。

職員の年齢(平成24年4月1日現在)

(単位:人)

区 分	24歳以下	25～30	31～35	36～39	40～45	46～49	50～54	55～60	平均(歳)
員 数	1	6	2	2	6	2	1	3	38.7

税務経験年数(通算・平成24年4月1日現在)

(単位:人)

年 数	0	1	2	3	4	5～6	7～9	10～	平均
職員数	5	5	3	2	0	4	2	2	2年9カ月

II 市税の総括

1. 歳入及び歳出決算額と市税決算額の推移(一般会計)

(単位:千円・%)

区分		年度	20	21	22	23	24
歳入			15,534,687	15,715,755	16,104,337	16,031,589	15,375,000
歳出			14,924,558	15,154,633	15,345,303	15,351,958	15,375,000
差引			610,129	561,122	759,034	679,631	0
対前年増 加率(%)	歳入		10.6	1.2	2.5	△ 0.5	△ 4.1
	歳出		10.6	1.5	1.3	0.0	0.2
	市税		△ 2.6	△ 4.8	△ 1.2	0.2	△ 2.8
市税			5,318,175	5,060,528	5,000,251	5,011,469	4,870,254
歳入決算額に占める市税の割合			34.2	32.2	31.0	31.3	31.7

※ 平成24年度は、当初予算額。

2. 歳入及び歳出決算額構成図(平成23年度一般会計)

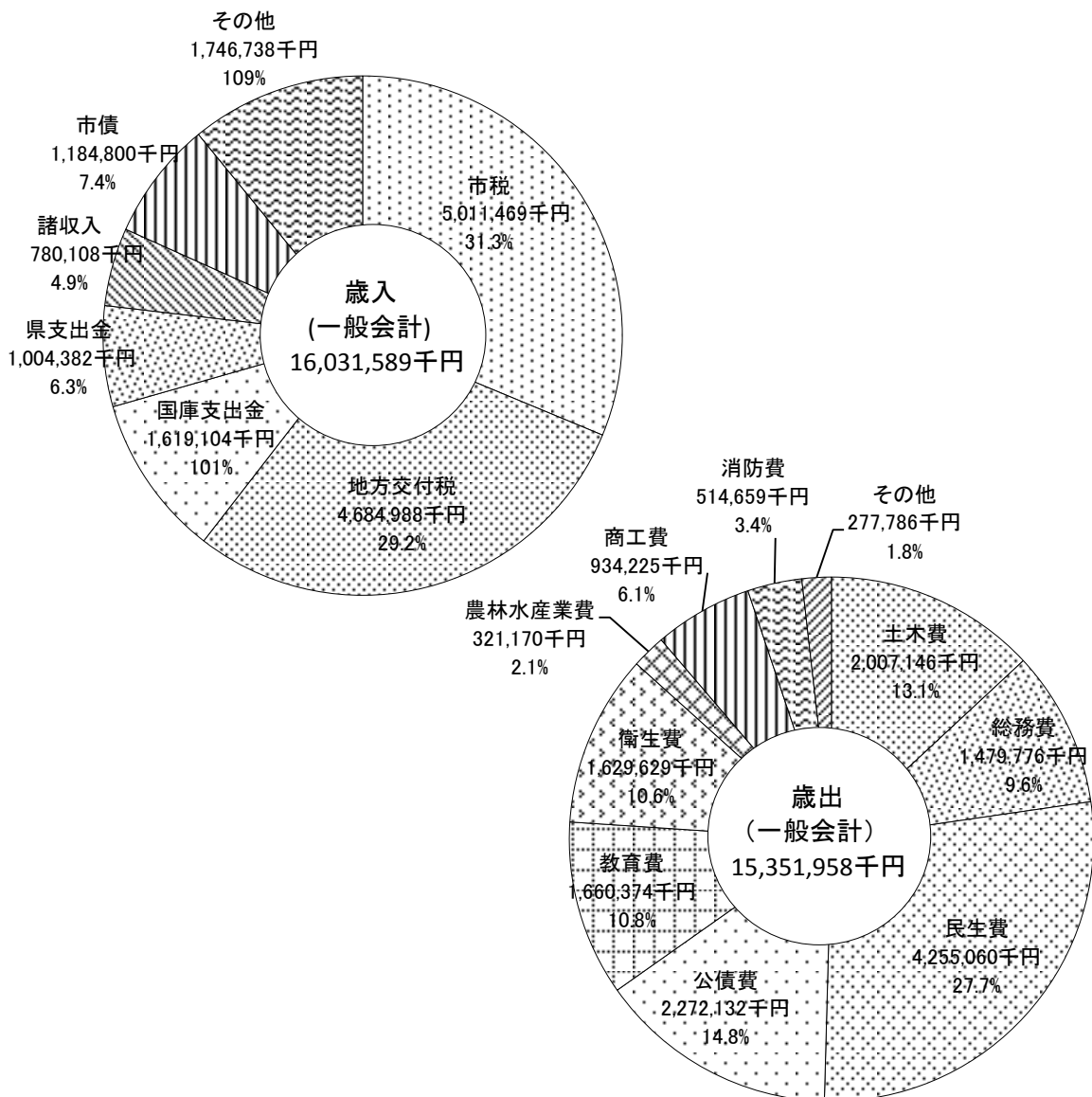

3. 平成23年度一般会計決算

(単位:円)

歳 入				歳 出		
科 目	決算額	構成比(%)	科 目	決算額	構成比(%)	
市 税	5,011,468,999	31.3	議 会 費	218,178,363	1.4	
市 民 税	1,855,787,963		総 務 費	1,479,776,396	9.6	
固定資産税	2,391,603,625		民 生 費	4,255,059,589	27.7	
軽自動車税	97,120,640		衛 生 費	1,629,629,047	10.6	
たばこ税	280,026,142		労 働 費	48,500,896	0.3	
入 湯 税	5,031,125		農林水産業費	321,169,981	2.1	
都市計画税	381,899,504		商 工 費	934,225,442	6.1	
地方譲与税	148,235,000	0.9	土 木 費	2,007,146,106	13.1	
利子割交付金	11,437,000	0.1	消 防 費	514,658,838	3.4	
配当割交付金	4,837,000	0.0	教 育 費	1,660,373,807	10.8	
株式等譲渡所得割交付金	1,552,000	0.0	災 害 復 旧 費	11,107,092	0.1	
地方消費税交付金	397,955,000	2.5	公 債 費	2,272,132,003	14.8	
自動車取得税交付金	31,459,000	0.2	予 備 費	0	0.0	
地方特例交付金	56,497,000	0.4				
地方交付税	4,684,988,000	29.2				
交通安全対策特別交付金	8,981,000	0.1				
分担金及び負担金	260,460,148	1.6				
使用料及び手数料	84,788,056	0.5				
国庫支出金	1,619,103,809	10.1				
県支出金	1,004,382,340	6.3				
財産収入	47,447,952	0.3				
寄付金	10,077,941	0.1				
繰入金	273,976,777	1.7				
繰越金	409,033,818	2.6				
諸収入	780,107,666	4.9				
市債	1,184,800,000	7.4				
合 計	16,031,588,506	100.0		15,351,957,560	100.0	

4. 平成24年度一般会計予算(当初)

(単位:千円)

歳 入				歳 出			
科	目	予算額	構成比(%)	科	目	予算額	構成比(%)
市	税	4,870,254	31.7	議 会 費		209,010	1.4
	市 民 税	1,940,733		総 務 費		1,742,994	11.3
	固 定 資 産 税	2,190,102		民 生 費		4,488,035	29.2
	軽 自 動 車 税	97,755		衛 生 費		1,588,317	10.3
	た ば こ 税	284,170		労 働 費		40,159	0.3
	入 湯 税	4,882		農 林 水 産 業 費		345,838	2.2
	都 市 計 画 税	352,612		商 工 費		987,144	6.4
地 方 譲 与 税		150,000	1.0	土 木 費		1,766,578	11.5
利 子 割 交 付 金		10,000	0.1	消 防 費		551,861	3.6
配 当 割 交 付 金		4,000	0.0	教 育 費		1,400,869	9.1
株 式 等 譲 渡 所 得 割 交 付 金		1,200	0.0	災 害 復 旧 費		966	0.0
地 方 消 費 税 交 付 金		400,000	2.6	公 債 費		2,223,229	14.5
自 動 車 取 得 税 交 付 金		34,000	0.2	予 備 費		30,000	0.2
地 方 特 例 交 付 金		18,500	0.1				
地 方 交 付 税		4,510,000	29.3				
交 通 安 全 対 策 特 別 交 付 金		9,000	0.1				
分 担 金 及 び 負 担 金		279,000	1.8				
使 用 料 及 び 手 数 料		80,513	0.5				
国 庫 支 出 金		1,388,243	9.0				
県 支 出 金		1,069,136	7.0				
財 産 収 入		54,583	0.4				
寄 付 金		600	0.0				
繰 入 金		283,803	1.8				
繰 越 金		100,000	0.7				
諸 収 入		684,968	4.5				
市 債		1,427,200	9.3				
合 計		15,375,000	100.0			15,375,000	100.0

5. 市税の税目別決算額(平成23年度)

(単位：円・%)

項 目		予算額	調定額(A)	収入済額(B)	(A) - (B)	収入率		
市 民 税 (A) + (B)	現年度	1,857,619,000	1,866,166,720	1,840,238,362	25,928,358	98.61		
	滞繰分	14,653,000	108,086,404	15,549,601	92,536,803	14.39		
	個 人 (A)	現年度	1,496,614,000	1,502,561,620	1,477,891,662	24,669,958	98.36	
		滞繰分	14,109,000	103,615,104	14,546,471	89,068,633	14.04	
	法 人 (B)	現年度	361,005,000	363,605,100	362,346,700	1,258,400	99.65	
		滞繰分	544,000	4,471,300	1,003,130	3,468,170	22.43	
固 定 資 産 税 (F) + (G)	現年度	2,348,666,000	2,417,170,500	2,367,032,709	50,137,791	97.93		
	滞繰分	24,001,000	186,629,411	24,570,916	162,058,495	13.17		
	純固定資産税 (F) = (C)+(D)+(E)	現年度	2,339,021,000	2,407,524,900	2,357,387,109	50,137,791	97.92	
		滞繰分	24,001,000	186,629,411	24,570,916	162,058,495	13.17	
		土 地 (C)	現年度	774,400,579	795,809,800	779,236,702	16,573,098	97.92
			滞繰分	7,946,226	61,690,541	8,121,941	53,568,600	13.17
		家 屋 (D)	現年度	1,150,159,538	1,178,715,400	1,154,168,121	24,547,279	97.92
			滞繰分	11,801,937	91,373,078	12,029,831	79,343,247	13.17
	償却資産 (E)	現年度	414,460,883	432,999,700	423,982,286	9,017,414	97.92	
		滞繰分	4,252,837	33,565,792	4,419,144	29,146,648	13.17	
	交 付 金 (G)	現年度	9,645,000	9,645,600	9,645,600		100.00	
		滞繰分						
	軽 自 動 車 税	現年度	95,586,000	98,087,600	95,944,500	2,143,100	97.82	
		滞繰分	1,040,000	7,101,600	1,176,140	5,925,460	16.56	
た ば こ 税	現年度	276,238,000	280,026,142	280,026,142		100.00		
	滞繰分							
入 湯 税	現年度	5,093,000	4,938,900	4,938,900		100.00		
	滞繰分		92,225	92,225		100.00		
都 市 計 画 税 (J)=(H)+(I)	現年度	374,173,000	386,794,200	378,000,971	8,793,229	97.73		
	滞繰分	4,193,000	32,846,170	3,898,533	28,947,637	11.87		
	土 地 (H)	現年度	174,031,000	180,359,800	176,259,570	4,100,230	97.73	
		滞繰分	1,950,199	15,315,971	1,817,862	13,498,109	11.87	
	家 屋 (I)	現年度	200,142,000	206,434,400	201,741,401	4,692,999	97.73	
		滞繰分	2,242,801	17,530,199	2,080,671	15,449,528	11.87	
市 税 合 計	現年度	4,957,375,000	5,053,184,062	4,966,181,584	87,002,478	98.28		
	滞繰分	43,887,000	334,755,810	45,287,415	289,468,395	13.53		
	計	5,001,262,000	5,387,939,872	5,011,468,999	376,470,873	93.01		
国民健康保険税 (一 般)	現年度	915,665,000	940,194,721	860,090,730	80,103,991	91.48		
	滞繰分	27,000,000	321,985,543	34,736,962	287,248,581	10.79		
国民健康保険税 (退 職 者)	現年度	110,215,000	140,783,279	131,164,177	9,619,102	93.17		
	滞繰分	1,200,000	13,646,644	2,145,273	11,501,371	15.72		
国民健康保険税 (合 計)	現年度	1,025,880,000	1,080,978,000	991,254,907	89,723,093	91.70		
	滞繰分	28,200,000	335,632,187	36,882,235	298,749,952	10.99		
	計	1,054,080,000	1,416,610,187	1,028,137,142	388,473,045	72.58		
後期高齢保険料 (特別徴収)	現年度	202,539,000	193,178,700	193,178,700		100.00		
	滞繰分							
後期高齢保険料 (普通徴収)	現年度	67,513,000	72,242,600	71,381,200	861,400	98.81		
	滞繰分	707,000	1,968,050	415,130	1,552,920	21.09		
後期高齢保険料 (合 計)	現年度	270,052,000	265,421,300	264,559,900	861,400	99.68		
	滞繰分	707,000	1,968,050	415,130	1,552,920	21.09		
	計	270,759,000	267,389,350	264,975,030	2,414,320	99.10		
介護保険料 (特別徴収)	現年度	438,470,000	425,856,390	425,856,390		100.00		
	滞繰分							
介護保険料 (普通徴収)	現年度	24,819,000	24,285,340	21,316,210	2,969,130	87.77		
	滞繰分	554,000	5,027,850	454,600	4,573,250	9.04		
介護保険料 (合 計)	現年度	463,289,000	450,141,730	447,172,600	2,969,130	99.34		
	滞繰分	554,000	5,027,850	454,600	4,573,250	9.04		
	計	463,843,000	455,169,580	447,627,200	7,542,380	98.34		

※ 数字単位未満については、四捨五入をしています。 - 10 -

(単位：円)

項 目		不納欠損額	還付未済額	収入未済額		
市 民 税 (A) + (B)	現 年 度	423,290		25,505,068		
	滞 繰 分	7,723,454	4,610	84,817,959		
	個 人 (A)	現 年 度	293,290		24,376,668	
		滞 繰 分	7,511,054	4,610	81,562,189	
	法 人 (B)	現 年 度	130,000		1,128,400	
		滞 繰 分	212,400		3,255,770	
固 定 資 産 税 (F) + (G)	現 年 度	3,723,800	5,000	46,418,991		
	滞 繰 分	18,490,802	5,434	143,573,127		
	純固定資産税 (F) = (C)+(D)+(E)	現 年 度	3,723,800	5,000	46,418,991	
		滞 繰 分	18,490,802	5,434	143,573,127	
		土 地 (C)	現 年 度			
			滞 繰 分			
		家 屋 (D)	現 年 度			
			滞 繰 分			
	償 却 資 産 (E)	現 年 度				
		滞 繰 分				
交 付 金 (G)	現 年 度					
	滞 繰 分					
軽 自 動 車 税	現 年 度	367,400		1,775,700		
	滞 繰 分	2,366,319		3,559,141		
た ば こ 税	現 年 度					
	滞 繰 分					
入 湯 税	現 年 度					
	滞 繰 分					
都 市 計 画 税 (J)=(H)+(I)	現 年 度	745,200		8,048,029		
	滞 繰 分	2,911,681	866	26,036,822		
	土 地 (H)	現 年 度				
		滞 繰 分				
家 屋 (I)	現 年 度					
	滞 繰 分					
市 税 合 計	現 年 度	5,259,690	5,000	81,747,788		
	滞 繰 分	31,492,256	10,910	257,987,049		
	計	36,751,946	15,910	339,734,837		
国民健康保険税 (一 般)	現 年 度	170,600	6,200	79,939,591		
	滞 繰 分	26,409,649	77,000	260,915,932		
国民健康保険税 (退 職 者)	現 年 度			9,619,102		
	滞 繰 分	1,391,030		10,110,341		
国民健康保険税 (合 計)	現 年 度	170,600	6,200	89,558,693		
	滞 繰 分	27,800,679	77,000	271,026,273		
	計	27,971,279	83,200	360,584,966		
後期高齢保険料 (特 別 徴 収)	現 年 度					
	滞 繰 分					
後期高齢保険料 (普 通 徴 収)	現 年 度			861,400		
	滞 繰 分	489,650		1,063,270		
後期高齢保険料 (合 計)	現 年 度			861,400		
	滞 繰 分	489,650		1,063,270		
	計	489,650		1,924,670		
介護保険料 (特 別 徴 収)	現 年 度					
	滞 繰 分					
介護保険料 (普 通 徴 収)	現 年 度			2,969,130		
	滞 繰 分	2,129,860		2,443,390		
介護保険料 (合 計)	現 年 度			2,969,130		
	滞 繰 分	2,129,860		2,443,390		
	計	2,129,860		5,412,520		

6. 市税の税目別決算額の推移

(単位:千円・%)

項 目		平成19年度			平成20年度			
		調定額	収入額	収入率	調定額	収入額	収入率	
市 民 税 (A)+(B)	現年度	2,240,542	2,196,717	98.04	2,124,912	2,091,383	98.42	
	滞繰分	71,884	9,699	13.49	94,341	15,260	16.18	
	個 人 (A)	現年度	1,731,722	1,689,989	97.59	1,698,192	1,665,852	98.10
		滞繰分	66,084	8,864	13.41	88,072	14,059	15.96
	法 人 (B)	現年度	508,820	506,728	99.59	426,720	425,531	99.72
		滞繰分	5,800	835	14.40	6,269	1,201	19.16
固 定 資 産 税 (F)+(G)	現年度	2,513,285	2,461,963	97.96	2,506,693	2,454,466	97.92	
	滞繰分	184,796	47,243	25.56	165,868	23,388	14.10	
	純固定資産税 (F)=(C)+(D)+(E)	現年度	2,503,319	2,451,997	97.95	2,498,723	2,446,496	97.91
		滞繰分	184,796	47,243	25.56	165,868	23,388	14.10
	土 地 (C)	現年度	834,201	817,098	97.95	835,356	817,896	97.91
		滞繰分	61,581	15,743	25.56	55,452	7,819	14.10
	家 屋 (D)	現年度	1,135,187	1,111,914	97.95	1,160,572	1,136,314	97.91
		滞繰分	83,800	21,424	25.57	77,040	10,863	14.10
	償却資産 (E)	現年度	533,931	522,985	97.95	502,795	492,286	97.91
		滞繰分	39,415	10,076	25.56	33,376	4,706	14.10
	交 付 金 (G)	現年度	9,966	9,966	100.00	7,970	7,970	100.00
軽自動車税	現年度	91,572	89,075	97.27	93,078	90,799	97.55	
	滞繰分	6,279	959	15.27	6,859	1,381	20.13	
たばこ税	現年度	256,669	256,669	100.00	243,710	243,710	100.00	
入 湯 税	現年度	6,065	6,065	100.00	5,532	5,532	100.00	
	滞繰分							
都 市 計 画 税 (J)=(H)+(I)	現年度	393,079	382,768	97.38	397,590	388,087	97.61	
	滞繰分	29,075	7,441	25.59	28,423	4,169	14.67	
	土 地 (H)	現年度	190,894	185,886	97.38	190,603	186,047	97.61
		滞繰分	14,120	3,614	25.59	13,626	1,999	14.67
	家 屋 (I)	現年度	202,185	196,882	97.38	206,987	202,040	97.61
滞繰分		14,955	3,827	25.59	14,797	2,170	14.67	
市 税 合 計	現年度	5,501,212	5,393,257	98.04	5,371,515	5,273,977	98.18	
	滞繰分	292,034	65,342	22.37	295,491	44,198	14.96	
	計	5,793,246	5,458,599	94.22	5,667,006	5,318,175	93.84	
国民健康保険税	現年度	1,250,912	1,164,915	93.13	1,102,109	1,017,469	92.32	
	滞繰分	252,636	38,818	15.37	262,392	27,973	10.66	
	計	1,503,548	1,203,733	80.06	1,364,501	1,045,442	76.62	
介 護 保 険 料	現年度	401,687	399,093	99.35	244,726	243,946	99.68	
	滞繰分	4,992	395	7.91	0	0	0.00	
	計	406,679	399,488	98.23	244,726	243,946	99.68	

(単位:千円・%)

項 目		平成21年度			平成22年度			
		調定額	収入額	収入率	調定額	収入額	収入率	
市 民 税 (A)+(B)	現年度	1,966,249	1,932,452	98.28	1,897,193	1,869,135	98.52	
	滞繰分	103,033	17,805	17.28	109,685	17,256	15.73	
	個 人 (A)	現年度	1,677,852	1,645,114	98.05	1,533,700	1,506,952	98.26
		滞繰分	98,152	17,511	17.84	105,394	16,682	15.83
	法 人 (B)	現年度	288,397	287,338	99.63	363,493	362,183	99.64
		滞繰分	4,881	294	6.02	4,291	574	13.38
固 定 資 産 税 (F)+(G)	現年度	2,422,510	2,373,979	98.00	2,428,686	2,372,173	97.67	
	滞繰分	176,729	24,275	13.74	183,327	19,137	10.44	
	純固定資産税 (F)=(C)+(D)+(E)	現年度	2,413,566	2,365,035	97.99	2,418,909	2,362,396	97.66
		滞繰分	176,729	24,275	13.74	183,327	19,137	10.44
	土 地 (C)	現年度	824,297	807,722	97.99	807,598	788,730	97.66
		滞繰分	60,358	8,290	13.73	61,207	6,389	10.44
	家 屋 (D)	現年度	1,111,468	1,089,119	97.99	1,146,503	1,119,717	97.66
		滞繰分	81,385	11,179	13.74	86,892	9,071	10.44
	償却資産 (E)	現年度	477,801	468,194	97.99	464,808	453,949	97.66
		滞繰分	34,986	4,806	13.74	35,228	3,677	10.44
	交 付 金 (G)	現年度	8,944	8,944	100.00	9,777	9,777	100.00
	軽 自 動 車 税	現年度	95,781	93,572	97.69	96,880	94,703	97.75
		滞繰分	6,790	1,276	18.79	6,621	1,086	16.40
	た ば こ 税	現年度	230,820	230,820	100.00	241,025	241,025	100.00
入 湯 税	現年度	5,413	5,413	100.00	5,324	5,232	98.27	
	滞繰分							
都 市 計 画 税 (J)=(H)+(I)	現年度	385,845	377,112	97.74	386,148	377,497	97.76	
	滞繰分	30,733	3,824	12.44	32,837	3,007	9.16	
	土 地 (H)	現年度	187,731	183,482	97.74	183,508	179,397	97.76
		滞繰分	14,953	1,861	12.45	15,605	1,429	9.16
	家 屋 (I)	現年度	198,114	193,630	97.74	202,640	198,100	97.76
		滞繰分	15,780	1,963	12.44	17,232	1,578	9.16
市 税 合 計	現年度	5,106,618	5,013,348	98.17	5,055,256	4,959,765	98.11	
	滞繰分	317,285	47,180	14.87	332,470	40,486	12.18	
	計	5,423,903	5,060,528	93.30	5,387,726	5,000,251	92.81	
国民健康保険税	現年度	1,082,629	991,401	91.57	1,018,561	935,510	91.85	
	滞繰分	288,576	32,465	11.25	312,323	35,881	11.49	
	計	1,371,205	1,023,866	74.67	1,330,884	971,391	72.99	
後期高齢者保険料	現年度	247,036	245,787	99.49	263,301	261,927	99.48	
	滞繰分	734	502	68	1,481	814	55	
	計	247,770	246,289	99.40	264,782	262,741	99.23	
介 護 保 険 料	現年度	450,819	448,150	99.41	452,219	449,531	99.41	
	滞繰分	4,335	622	14.35	4,650	723	15.55	
	計	455,154	448,772	98.60	456,869	450,254	98.55	

(単位:千円・%)

項 目		平成23年度				
		調定額	収入額	収入率		
市 民 税 (A)+(B)	現年度	1,866,167	1,840,238	98.61		
	滞繰分	108,086	15,550	14.39		
	個 人 (A)	現年度	1,502,562	1,477,891	98.36	
		滞繰分	103,615	14,547	14.04	
	法 人 (B)	現年度	363,605	362,347	99.65	
		滞繰分	4,471	1,003	22.43	
固 定 資 産 税 (F)+(G)	現年度	2,417,171	2,367,033	97.93		
	滞繰分	186,630	24,571	13.17		
	純固定資産税 (F)=(C)+(D)+(E)	現年度	2,407,525	2,357,387	97.92	
		滞繰分	186,630	24,571	13.17	
		土 地 (C)	現年度	795,810	779,237	97.92
			滞繰分	61,691	8,122	13.17
		家 屋 (D)	現年度	1,178,715	1,154,168	97.92
			滞繰分	91,373	12,030	13.17
	償却資産 (E)	現年度	433,000	423,982	97.92	
		滞繰分	33,566	4,419	13.17	
	交 付 金 (G)	現年度	9,646	9,646	100.00	
	軽 自 動 車 税	現年度	98,087	95,945	97.82	
滞繰分		7,102	1,176	16.56		
た ば こ 税	現年度	280,026	280,026	100.00		
入 湯 税	現年度	4,939	4,939	100.00		
	滞繰分	92	92	100.00		
都 市 計 画 税 (J)=(H)+(I)	現年度	386,794	378,001	97.73		
	滞繰分	32,846	3,898	11.87		
	土 地 (H)	現年度	180,360	176,260	97.73	
		滞繰分	15,316	1,818	11.87	
	家 屋 (I)	現年度	206,434	201,741	97.73	
		滞繰分	17,530	2,080	11.87	
市 税 合 計	現年度	5,053,184	4,966,182	98.28		
	滞繰分	334,756	45,287	13.53		
	計	5,387,940	5,011,469	93.01		
国民健康保険税	現年度	1,080,978	991,255	91.70		
	滞繰分	335,632	36,882	10.99		
	計	1,416,610	1,028,137	72.58		
後期高齢者保険料	現年度	265,421	264,560	99.68		
	滞繰分	1,968	415	21.09		
	計	267,389	264,975	99.10		
介 護 保 険 料	現年度	450,142	447,172	99.34		
	滞繰分	5,028	455	9.05		
	計	455,170	447,627	98.34		

7. 平成23年度税目別収納額

(単位:千円)

税目	収納額	割合(%)
市民税(個人)	1,492,438	29.8
市民税(法人)	363,350	7.3
固定資産税	2,391,604	47.7
軽自動車税	97,121	1.9
たばこ税	280,026	5.6
入湯税	5,031	0.1
都市計画税	381,899	7.6
市税合計	5,011,469	100
国民健康保険税	1,028,137	-
後期高齢保険料	264,975	-
介護保険料	447,627	-

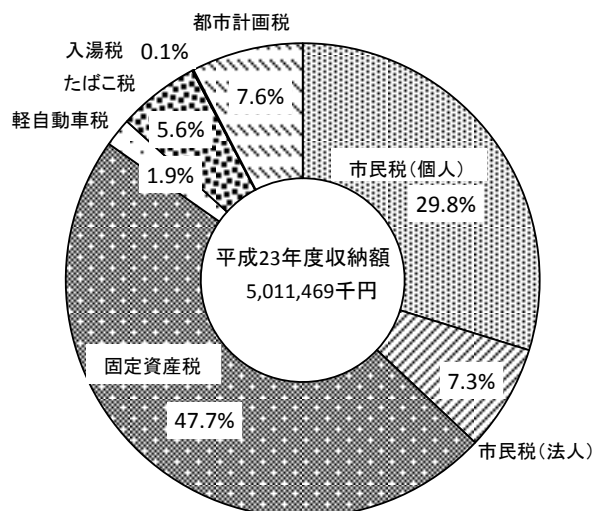

8. 納税義務者数

(単位:人)

区分	H19	H20	H21	H22	H23	H24
市民税(個人)	20,831	20,696	20,612	20,098	20,142	20,208
特別徴収	10,323	10,465	10,515	10,439	10,655	11,217
普通徴収	10,508	10,231	10,097	9,659	9,487	8,991
市民税(法人)	963	956	940	950	916	1,042
固定資産税						
土地・家屋・償却資産	16,494	16,515	16,591	16,586	16,632	16,661
交付金	4	3	3	3	3	3
軽自動車税(台数)	18,513	18,666	19,030	19,086	19,207	19,576
都市計画税	11,357	11,289	11,372	11,409	11,456	11,486
国民健康保険税	7,462	6,569	6,473	6,228	6,279	5,715
後期高齢者医療保険料	-	6,714	6,870	7,002	7,111	6,768
介護保険料	11,122	11,199	11,272	11,256	11,728	11,442

9. 納税義務者1人当たりの税額

(単位:円)

区分	H19	H20	H21	H22	H23	H24	
市民税(個人)	83,132	82,054	81,402	81,402	74,598	78,814	
固定資産税	151,772	151,300	145,474	145,474	144,753	135,968	
国民健康保険税	1人当たり	医療	76,133	62,182	62,445	62,445	65,196
		介護	22,678	22,209	22,204	22,204	23,382
		支援	-	18,485	18,578	18,578	19,726
	1世帯当たり	医療	162,242	116,243	115,764	115,764	118,025
		介護	30,848	29,127	28,931	28,931	29,968
		支援	-	34,556	34,441	34,441	35,710
後期高齢者医療保険料	-	36,535	35,953	35,953	37,301	41,213	

(注) ・各年度最終調定によるが、平成24年度は当初調定による。
 ・固定資産税は、法人納税義務者を含んだものである。
 ・市民税は、退職分離分を除いたものである。

Ⅲ 市民税

1. 個人市民税の年度別調定額の推移

(単位:千円)

区 分	20	21	22	23	24
調定額	1,698,192	1,677,852	1,533,700	1,502,562	1,592,675
対前年度比(%)	98.1	98.8	91.4	98.0	106.0

※ 平成24年度は賦課額報告書による。(平成25年度への年度更訂見込額は除く。)

2. 個人市民税の業種別総所得金額等(所得割)

(単位:人・千円・%)

区 分	20		21		22		23		24		
	所得金額等	構成比	所得金額等	構成比	所得金額等	構成比	所得金額等	構成比	所得金額等	構成比	
給与所得者	義務者	14,992	80.9	14,940	81.3	14,263	80.8	14,374	81.3	14,474	80.9
	総所得	41,272,620	83.9	40,798,237	83.5	37,868,994	83.7	38,164,016	84.9	38,536,482	84.8
	前年比	97.7		98.9		92.8		100.8		101.0	
営業所得者	義務者	757	4.1	755	4.1	706	4.0	660	3.7	697	3.9
	総所得	2,142,852	4.4	2,159,995	4.4	2,027,914	4.5	1,868,017	4.2	1,962,657	4.3
	前年比	91.8		100.8		93.9		92.1		105.1	
農業所得者	義務者	207	1.1	191	1.0	202	1.1	153	0.9	203	1.1
	総所得	540,260	1.1	499,982	1.0	493,202	1.1	367,250	0.8	522,487	1.2
	前年比	102.9		92.5		98.6		74.5		142.3	
その他の所得者	義務者	2,463	13.3	2,386	13.0	2,393	13.5	2,424	13.7	2,448	13.7
	総所得	4,181,482	8.5	4,114,823	8.4	4,025,442	8.9	4,067,012	9.0	3,966,536	8.7
	前年比	99.2		98.4		97.8		101.0		97.5	
譲渡所得者	義務者	120	0.6	102	0.6	99	0.6	77	0.4	63	0.4
	総所得	1,041,215	2.1	1,301,516	2.7	810,410	1.8	494,038	1.1	455,942	1.0
	前年比	93.0		125.0		62.3		61.0		92.3	
合 計	義務者	18,539	100.0	18,374	100.0	17,663	100.0	17,688	100.0	17,885	100.0
	総所得	49,178,429	100.0	48,874,553	100.0	45,225,962	100.0	44,960,333	100.0	45,444,104	100.0
	前年比	97.5		99.4		92.5		99.4		101.1	

※ 課税状況調べによる。(譲渡所得者には、分離課税分を含む)

3. 個人市民税の業種別税額等(所得割)

(単位:千円・%)

区 分	20		21		22		23		24	
	税額	構成比	税額	構成比	税額	構成比	税額	構成比	税額	構成比
給与所得者	1,367,299	84.9	1,342,556	84.4	1,214,725	84.5	1,222,628	85.9	1,323,872	86.4
営業所得者	66,878	4.2	68,646	4.3	65,753	4.6	59,802	4.2	66,720	4.4
農業所得者	12,751	0.8	12,054	0.8	11,594	0.8	8,106	0.6	13,414	0.9
その他の所得者	126,063	7.8	121,621	7.7	117,427	8.1	118,035	8.3	113,971	7.4
譲渡所得者	37,159	2.3	45,028	2.8	28,315	2.0	15,061	1.1	14,073	0.9
合 計	1,610,150	100.0	1,589,905	100.0	1,437,814	100.0	1,423,632	100.0	1,532,050	100.0

※ 課税状況調べによる。

4. 申告相談の状況

区 分	20	21	22	23	24
相談期間	2/1～3/17	2/2～3/16	2/1～3/15	2/1～3/15	2/1～3/15
相談日数	29	29	29	29	31
処理件数	2,337	2,330	2,226	2,205	2,360
確定申告件数	1,416	1,415	1,314	1,294	1,258

5. 法人市民税の年度別調定額の推移

(単位:千円・%)

区 分	19	20	21	22	23
調 定 額	508,820	426,720	288,397	363,493	363,605
対前年度比	105.3	83.9	67.6	126.0	100.0

6. 法人数等

区 分			20	21	22	23	24	
法人数	市内本店	地方税法312条第1項	第1号の法人	561	557	556	568	524
			第2号の法人	5	4	5	5	5
			第3号の法人	153	153	160	153	139
			第4号の法人	22	20	19	19	19
			第5号の法人	3	3	4	3	3
			第6号の法人	2	3	3	3	3
			第7号の法人	0	0	0	0	0
			第8号の法人	2	2	2	2	2
			第9号の法人	0	0	0	0	0
			計	748	742	749	753	695
	市外本店	地方税法312条第1項	第1号の法人	91	88	90	88	81
			第2号の法人	1	3	2	3	3
			第3号の法人	92	96	87	94	82
			第4号の法人	9	9	8	5	6
			第5号の法人	28	26	26	32	29
			第6号の法人	5	3	3	2	4
			第7号の法人	64	62	62	66	51
			第8号の法人	2	2	2	2	1
			第9号の法人	2	3	3	4	5
			計	294	292	283	296	262
	合計	地方税法312条第1項	第1号の法人	652	645	646	656	605
			第2号の法人	6	7	7	8	8
			第3号の法人	245	249	247	247	221
			第4号の法人	31	29	27	24	25
			第5号の法人	31	29	30	35	32
			第6号の法人	7	6	6	5	7
			第7号の法人	64	62	62	66	51
			第8号の法人	4	4	4	4	3
			第9号の法人	2	3	3	4	5
		法人でない社団法人	地縁団体・NPO	31	32	33	38	40
	合 計	1,073	1,066	1,065	1,087	997		
前年度比			101.1	99.3	99.6	102.1	91.7	

※ 平成20年度税制改正後の法人区分で表示

7. 法人市民税の業種別税割調べ

(単位:千円・%)

区分	平成20年度		平成21年度		平成22年度		平成23年度		前年比 (B)/(A)	構成比
	件数	税割額	件数	税割額	件数	税割額(A)	件数	税割額(B)		
建設業	67	16,573	56	24,107	46	21,145	42	22,823	107.9	9.1
製造業	78	163,616	54	67,697	50	135,939	53	124,891	91.9	49.5
卸売・小売業	128	52,940	118	29,054	127	44,863	124	43,044	95.9	17.1
金融・保険業	13	22,117	9	490	10	1,121	13	7,321	653.1	2.9
不動産業	15	1,428	14	820	14	469	15	2,062	439.7	0.9
運輸・通信業	19	17,851	20	14,012	20	14,179	17	13,518	95.3	5.4
電気・ガス業	2	500	1	191	1	17	1	152	894.1	0.1
サービス業・その他	97	39,391	84	47,169	97	37,811	102	38,303	101.3	15.2
合計	419	314,416	356	183,540	365	255,544	367	252,114	98.7	100.0

IV 固定資産税 ・ 都市計画税

1. 固定資産税の年度別調定額の推移

(単位：千円・%)

区 分	20	21	22	23	24
調 定 額	2,506,693	2,422,510	2,428,686	2,417,171	2,274,599
対前年度比	99.7	96.6	100.3	99.5	94.1

※ 平成24年度は当初調定額による。

2. 固定資産税の区分別最終調定額の推移

(1) 純固定資産税額

(単位：千円・%)

区 分	20		21		22		23		24		
	税額等	前年比	税額等	前年比	税額等	前年比	税額等	前年比	税額等	前年比	
課税標準額	土 地	60,136,521	100.8	59,333,231	98.7	58,134,282	98.0	57,222,784	98.4	55,657,770	97.3
	家 屋	87,498,944	104.4	83,687,002	95.6	85,568,184	102.3	87,177,767	101.9	78,493,113	90.0
	償却資産	39,733,705	103.7	36,531,958	91.9	35,401,917	96.9	33,045,181	93.3	32,722,344	99.0
	計	187,369,170	103.0	179,552,191	95.8	179,104,383	99.8	177,445,732	99.1	166,873,227	94.0
税 額	土 地	835,356	100.1	824,297	98.7	807,586	98.0	795,810	98.5	774,452	97.3
	家 屋	1,160,572	102.2	1,111,468	95.8	1,146,494	103.2	1,178,715	102.8	1,069,404	90.7
	償却資産	502,795	94.2	477,801	95.0	464,829	97.3	433,000	93.2	421,504	97.3
	計	2,498,723	99.8	2,413,566	96.6	2,418,909	100.2	2,407,525	99.5	2,265,360	94.1

※ 平成24年度は当初調定による。

(2) 交付金

(単位：千円・%)

区 分	20		21		22		23		24	
	税額等	前年比	税額等	前年比	税額等	前年比	税額等	前年比	税額等	前年比
課税標準額	569,323	80.0	638,869	112.2	698,380	109.3	688,984	98.7	659,996	95.8
税 額	7,970	80.0	8,944	112.2	9,777	109.3	9,646	98.7	9,239	95.8

(3) 固定資産税集計

(単位：千円・%)

区 分	20		21		22		23		24	
	税額等	前年比	税額等	前年比	税額等	前年比	税額等	前年比	税額等	前年比
課税標準額	187,938,493	103.0	180,191,060	95.9	179,802,763	99.8	178,134,716	99.1	167,533,223	94.0
税 額	2,506,693	99.7	2,422,510	96.6	2,428,686	100.3	2,417,171	99.5	2,274,599	94.1

3. 土地概況の推移

(単位:前年比 %)

区分	20	前年比	21	前年比	22	前年比	23	前年比	24	前年比	
納税義務者(人)	14,043	97.7	14,103	100.4	14,125	100.2	14,150	100.2	14,195	100.3	
筆数	田	15,773	99.6	15,688	99.5	15,514	98.9	15,468	99.7	15,423	99.7
	畑	17,685	99.9	17,709	100.1	17,715	100.0	17,713	100.0	17,705	100.0
	宅地	37,235	100.3	37,460	100.6	37,770	100.8	38,103	100.9	38,375	100.7
	山林	7,054	100.1	7,050	99.9	7,060	100.1	7,048	99.8	6,972	98.9
	その他	46,930	99.7	47,065	100.3	47,101	100.1	47,298	100.4	47,331	100.1
	計	124,677	99.9	124,972	100.2	125,160	100.2	125,630	100.4	125,806	100.1
地積(k ² m ²)	田	18.6	100.0	18.5	99.5	18.3	98.9	18.2	99.5	18.2	100.0
	畑	13.0	100.0	13.0	100.0	13.0	100.0	13.0	100.0	13.0	100.0
	宅地	9.7	100.0	9.7	100.0	9.8	101.0	9.8	100.0	9.9	101.0
	山林	66.5	100.0	66.1	99.4	66.2	100.2	66.2	100.0	66.2	100.0
	その他	31.3	100.0	31.8	101.6	31.8	100.0	31.9	100.3	31.8	99.7
	計	139.1	100.0	139.1	100.0	139.1	100.0	139.1	100.0	139.1	100.0
評価額(百万円)	田	1728.6	99.8	1701.9	98.5	1696.1	99.7	1707.8	100.7	1,694.2	99.2
	畑	496.0	99.9	496.3	100.1	497.9	100.3	513.7	103.2	503.7	98.1
	宅地	135,269.5	98.6	131,301.6	97.1	126,575.9	96.4	122,899.9	97.1	118,369.3	96.3
	山林	310.0	100.0	304.6	98.3	304.8	100.1	304.7	100.0	304.7	100.0
	その他	5214.0	99.8	5192.4	99.6	4859.8	93.6	4784.1	98.4	4,459.6	93.2
	計	143,018.1	98.6	138,996.8	97.2	133,934.5	96.4	130,210.2	97.2	125,331.5	96.3
提示平均価格(円)	田	93,321	100.0	93,190	99.9	93,171	100.0	93,150	100.0	93,126	100.0
	畑	38,239	100.0	38,234	100.0	38,353	100.3	38,217	99.6	38,222	100.0
	宅地	14,920	98.0	14,465	97.0	13,885	96.0	13,411	96.6	12,862	95.9
	山林	13,522	100.0	13,518	100.0	13,503	99.9	13,501	100.0	13,499	100.0

※ 提示平均価格の単位は、田、畑及び山林にあつては、1,000m²当たり、宅地は、1m²当たりの価格である。

4. 家屋概況の推移

区分	20	前年比 (%)	21	前年比 (%)	22	前年比 (%)	23	前年比 (%)	24	前年比 (%)	
納税義務者(人)	13,500	99.7	13,563	100.5	13,583	100.1	13,620	100.3	13,657	100.3	
棟数	木造	27,906	98.9	27,787	99.6	27,718	99.8	27,678	99.9	27,534	99.5
	非木造	4,472	100.2	4,480	100.2	4,492	100.3	4,474	99.6	4,545	101.6
	計	32,378	99.0	32,267	99.7	32,210	99.8	32,152	99.8	32,079	99.8
床面積 (百㎡)	木造	25,217.4	100.4	25,287.6	100.3	25,396.9	100.4	25,532.3	100.5	25,563.0	100.1
	非木造	10,769.7	101.4	10,906.4	101.3	10,965.6	100.5	11,017.2	100.5	11,190.4	101.6
	計	35,987.1	100.7	36,194.0	100.6	36,362.5	100.5	36,549.5	100.5	36,753.4	100.6
評価額 (百万円)	木造	41,602.1	102.6	39,242.6	94.3	40,540.1	103.3	41,783.8	103.1	38,002.2	90.9
	非木造	46,093.9	102.1	44,633.5	96.8	45,211.4	101.3	45,574.6	100.8	40,659.0	89.2
	計	87,696.0	102.3	83,876.1	95.6	85,751.5	102.2	87,358.4	101.9	78,661.2	90.0
提示平均 価格 (円/㎡)	木造	16,497	102.2	15,519	94.1	15,963	102.9	16,363	102.5	14,866	90.9
	非木造	42,799	100.7	40,924	95.6	41,230	100.7	41,445	100.5	36,334	87.7

5. 新增築家屋概況の推移

区分	20	前年比 (%)	21	前年比 (%)	22	前年比 (%)	23	前年比 (%)	24	前年比 (%)	
棟数	木造	198	77.3	219	110.6	200	91.3	203	101.5	167	82.3
	非木造	58	82.9	53	91.4	33	62.3	30	90.9	41	136.7
	計	256	78.5	272	106.3	233	85.7	233	100.0	208	89.3
床面積 (百㎡)	木造	257.8	72.9	287.5	111.5	291.1	101.3	285.3	98.0	245.4	86.0
	非木造	165.7	38.3	187.6	113.2	92.8	49.5	91.2	98.3	153.5	168.3
	計	423.5	53.8	475.1	112.2	383.9	80.8	376.5	98.1	398.9	105.9
評価額 (百万円)	木造	1,161.8	69.6	1,465.2	126.1	1,408.4	96.1	1,370.8	97.3	1,165.5	85.0
	非木造	920.8	33.6	1,174.7	127.6	657.6	56.0	489.6	74.5	969.1	197.9
	計	2,082.6	47.3	2,639.9	126.8	2,066.0	78.3	1,860.4	90.0	2,134.6	114.7

6. 家屋の構成(平成24年度)

○床面積

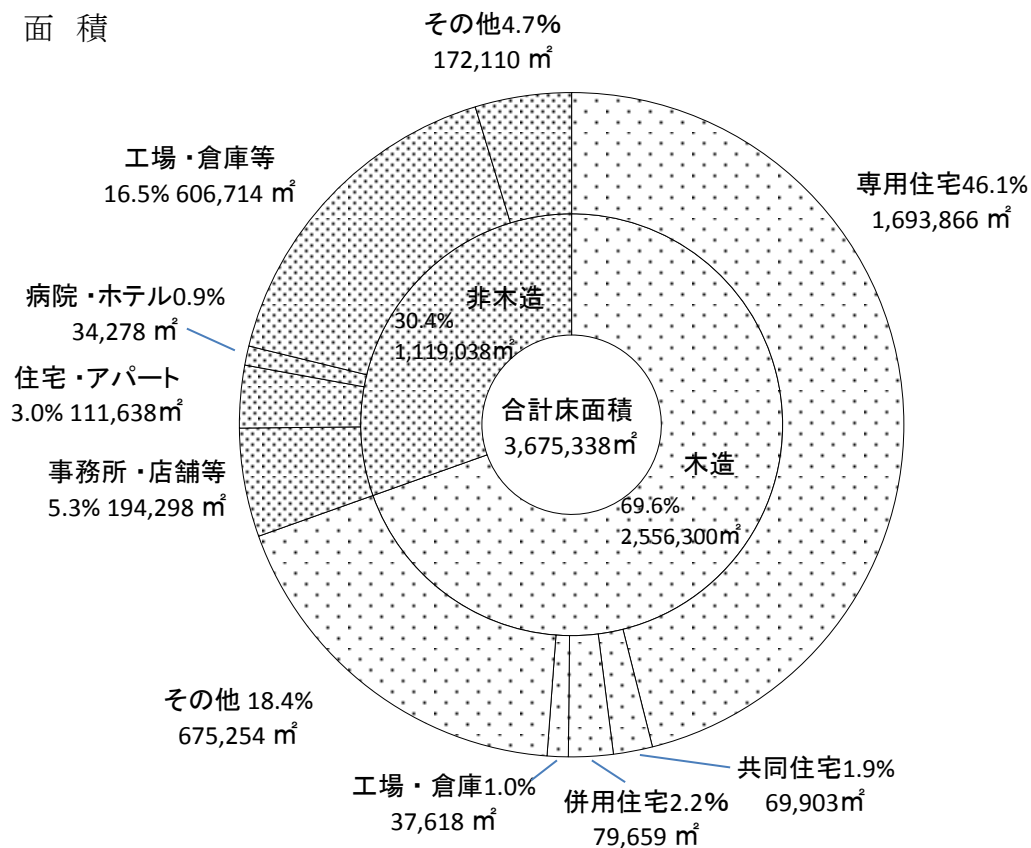

○評価額

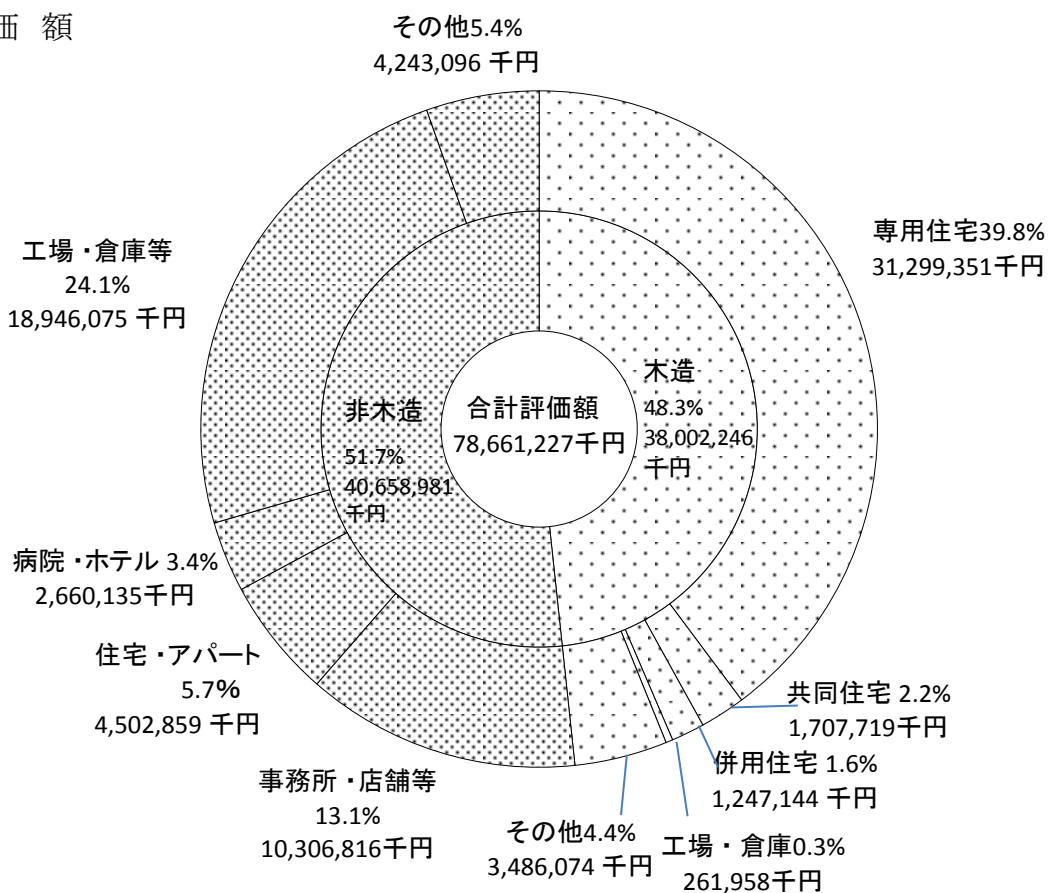

7. 償却資産概況の推移

区 分		20	前年比 (%)	21	前年比 (%)	22	前年比 (%)	23	前年比 (%)	24	前年比(%)
納税義務者 (人)	法定免税 点以上	604	104.1	585	96.9	586	100.2	584	100.2	613	105.0
	法定免税 点未満	550	110.4	579	105.3	648	111.9	661	111.9	699	105.7
	計	1,154	107.1	1,164	100.9	1,234	106.0	1,245	106.0	1,312	105.4
決定価格 (百万円)		41,726.5	93.0	37,915.9	90.9	36,074.8	95.1	34,084.7	95.1	33,795.7	99.2

8. 寒河江市企業立地等の促進に関する固定資産税課税免除条例等に基づく免除額の推移

区 分		19		20		21		22		23	
		件数	前年比 (%)	件数	前年比 (%)	件数	前年比 (%)	件数	前年比 (%)	件数	前年比(%)
件 数	継続分	18	105.9	18	100.0	11	61.1	14	127.3	15	107.1
	新規分	5	71.4	5	100.0	6	120.0	7	116.7	15	214.3
	計	23	95.8	23	100.0	17	73.9	21	123.5	30	142.9
免除税額(千円)		83,301	85.8	83,301	100.0	63,908	76.7	53,027	83.0	40,387	76.2

(低工法、農工法課税免除等を含む)

9. 償却資産種類別構成

(単位:千円)

種 別	構築物	機械及び装置	船舶・航空機・車 両及び運搬具	工具・器具及び備 品	総務大臣配分	計
決定価格	4,404,894	16,396,317	147,924	3,483,735	9,362,789	33,795,659
割合(%)	13.0	48.5	0.5	10.3	27.7	100.0

10. 都市計画税の年度別調定額の推移

区 分	20	21	22	23	24
調定額(千円)	397,590	385,845	386,148	386,794	360,339
前年度比(%)	101.1	97	100.1	100.2	93.2

※ 平成24年度は当初調定による。

11. 都市計画税概況の推移

区 分	20		21		22		23		24		
	課 標	前年比 (%)	課 標	前年比 (%)	課 標	前年比 (%)	課 標	前年比 (%)	課 標	前年比 (%)	
納税義務者数(人)	11,290	95.6	11,373	100.7	11,409	100.3	11,456	100.4	11,486	100.3	
課税標準 額 (百万円)	土地	63,903	99.8	62,946	98.6	61,533	97.8	60,470	98.3	58,630	97.0
	家屋	69,400	102.3	66,441	95.7	67,953	102.3	69,223	101.9	62,200	89.9
	計	133,303	101.1	129,387	97.1	129,486	100.1	129,693	100.2	120,830	93.2

※ 平成24年度は当初調定による。

V 諸 税

1. 軽自動車税の年度別調定額の推移

(単位:千円・%)

区 分	21	22	23	24
調定額	95,781	96,880	98,087	101,045
前年度比	102.9	101.1	101.2	103.0

※ 平成24年度は当初調定による。

2. 軽自動車等の台数及び車両別調定額等の推移

(単位:千円)

区 分	21			22			23			24			単位@税率 (円/台)	
	台数	調定額	台数割合	台数	調定額	台数割合	台数	調定額	台数割合	台数	調定額	台数割合		
原動機付 自転車	50cc以下	1,822	1,822.0	9.6	1,740	1,740.0	9.1	1,642	1,642.0	8.5	1,550	1,550.0	7.9	1,000
	90cc以下	182	218.4	1.0	175	210.0	0.9	161	193.2	0.8	152	182.4	0.8	1,200
	125cc以下	74	118.4	0.4	90	144.0	0.5	99	158.4	0.5	104	166.4	0.5	1,600
	ミニカー	11	27.5	0.1	17	42.5	0.1	19	47.5	0.1	21	52.5	0.1	2,500
軽自動車	二輪車	401	962.4	2.1	385	924.0	2.0	396	950.4	2.1	390	936.0	2.0	2,400
	被牽引車	53	127.2	0.3	55	132.0	0.3	58	139.2	0.3	58	139.2	0.3	2,400
	三輪車	1	3.1	0.0	1	3.1	0.0	1	3.1	0.0	1	3.1	0.0	3,100
	四輪乗用 (自家用)	9,029	65,008.8	47.4	9,243	66,549.6	48.4	9,404	67,708.8	49.0	9,797	70,538.4	50.0	7,200
	四輪乗用 (営業用)	0	0.0	0.0	1	5.5	0	1	5.5	0	1	5.5	0	5,500
	四輪貨物 (自家用)	5,789	23,156.0	30.4	5,670	22,680.0	29.7	5,662	22,648.0	29.5	5,679	22,716.0	29.0	4,000
	四輪貨物 (営業用)	45	135.0	0.2	43	129.0	0.2	48	144.0	0.2	56	168.0	0.3	3,000
	雪上車	0	0	0.0	0	0	0	0	0	0	0	0	0	2,400
小型特殊 自動車	農耕用	1,018	1,628.8	5.3	1,046	1,673.6	5.5	1,076	1,721.6	5.6	1,104	1,766.4	5.6	1,600
	その他	219	1,029.3	1.2	226	1,062.2	1.2	237	1,113.9	1.2	241	1,132.7	1.2	4,700
二輪小型自動車	386	1,544.0	2.0	396	1,584.0	2.1	403	1,612.0	2.1	422	1,688.0	2.2	4,000	
合 計	19,030	95,780.9	100.0	19,088	96,879.5	100.0	19,207	98,087.6	100.0	19,576	101,044.6	100.0		
伸 長 率	102.2	102.9	-	100.3	101.1	-	100.6	101.2	-	101.9	103.0	-		

※ 平成24年度は当初調定による。

3. たばこ税の年度別調定額の推移

(単位:千円・%)

区 分	19	20	21	22	23
調定額	256,669	243,710	230,820	241,025	280,026
前年度比	98.8	95.0	94.7	104.4	116.2

4. たばこ税の年度別・月別調定額の推移

(単位:千円・%)

年 度	19		20		21		22		23	
月 別	調定額	構成比	調定額	構成比	調定額	構成比	調定額	構成比	調定額	構成比
4	20,227	7.9	18,911	7.8	19,396	8.4	18,144	7.5	19,712	7.0
5	20,283	7.9	25,067	10.3	19,997	8.7	18,529	7.7	20,137	7.2
6	22,725	8.9	20,445	8.4	18,911	8.2	18,351	7.6	26,904	9.6
7	21,794	8.5	18,761	7.7	19,841	8.6	18,919	7.8	23,851	8.5
8	21,851	8.5	22,292	9.1	20,942	9.1	21,160	8.8	26,510	9.5
9	24,740	9.6	21,702	8.9	20,174	8.7	21,541	8.9	25,159	9.0
計	131,620	51.3	127,178	52.2	119,261	51.7	116,644	48.4	142,273	50.8
10	20,189	7.9	20,482	8.4	19,640	8.5	35,154	14.6	23,922	8.5
11	22,868	8.9	20,480	8.4	20,616	8.9	10,689	4.4	23,254	8.3
12	20,580	8.0	19,248	7.9	17,231	7.5	16,695	6.9	22,506	8.0
1	22,262	8.7	20,173	8.3	21,842	9.5	22,583	9.4	26,138	9.3
2	19,330	7.5	19,310	7.9	15,981	6.9	19,611	8.1	21,146	7.6
3	19,820	7.7	16,839	6.9	16,249	7.0	19,649	8.2	20,787	7.4
計	125,049	48.7	116,532	47.8	111,559	48.3	124,381	51.6	137,753	49.2
合 計	256,669	100.0	243,710	100.0	230,820	100.0	241,025	100.0	280,026	100.0
前年比	98.8		95.0		94.7		104.4		116.2	
本 数	78,879,454		74,863,814		70,858,476		65,279,318		61,796,282	
前年度比	95.3		94.9		94.6		92.1		94.7	
税 率	平成18年7月1日 から税率引上げ 1,000本@3,298円 旧3級品(エコー、 ゴールデンバット、 しんせい、わかば) は、1,000本@ 1,564円		同左		同左		平成22年10月1日 から税率引上げ 1,000本@4,618円 旧3級品(エコー、 ゴールデンバット、 しんせい、わかば) は、1,000本@ 2,190円		同左	

5. 入湯税の年度別調定額の推移

(単位:千円・%)

区分	19	20	21	22	23
調定額	6,065	5,532	5,413	5,324	4,939
前年度比	86.6	91.2	97.8	98.4	92.8

6. 入湯税の年度別・月別調定額の推移

(単位:千円・%)

年度	19		20		21		22		23	
月別	調定額	構成比	調定額	構成比	調定額	構成比	調定額	構成比	調定額	構成比
4	527	8.7	459	8.3	438	8.1	410	7.7	228	4.6
5	533	8.8	456	8.2	418	7.7	430	8.1	263	5.3
6	440	7.3	418	7.6	436	8.1	456	8.6	360	7.3
7	560	9.2	572	10.3	481	8.9	510	9.6	423	8.6
8	501	8.3	395	7.1	445	8.2	482	9.1	395	8.0
9	513	8.5	478	8.6	431	8.0	461	8.7	441	8.9
計	3,074	50.7	2,778	50.2	2,649	48.9	2,748	51.6	2,110	42.7
10	490	8.1	407	7.4	497	9.2	411	7.7	363	7.3
11	522	8.6	529	9.6	581	10.7	537	10.1	610	12.4
12	504	8.3	568	10.3	476	8.8	430	8.1	648	13.1
1	557	9.2	434	7.8	481	8.9	430	8.1	499	10.1
2	435	7.2	391	7.1	366	6.8	416	7.8	333	6.7
3	483	8.0	425	7.7	363	6.7	352	6.6	376	7.6
計	2,991	49.3	2,754	49.8	2,764	51.1	2,576	48.4	2,829	57.3
合計	6,065	100.0	5,532	100.0	5,413	100.0	5,324	100.0	4,939	100.0

(単位:人・%)

区分	19		20		21		22		23	
	客数	前年比	客数	前年比	客数	前年比	客数	前年比	客数	前年比
宿泊	27,479	88.3	24,299	88.4	23,335	96.0	23,333	99.9	20,983	89.9
日帰等	25,912	83.2	25,161	97.1	25,509	101.4	24,320	95.3	23,886	98.2
計	53,391	85.7	49,460	92.6	48,844	98.8	47,653	97.6	44,869	94.2
税率										
宿泊	150円		同左		同左		同左		同左	
日帰等	75円		同左		同左		同左		同左	
特徴義務者	8		8		8		8		8	

7. 国民健康保険税の年度別調定額の推移

(単位:千円・%)

区分	20	21	22	23	24
調定額	1,099,528	1,078,571	1,018,561	1,080,978	1,049,233
前年度比	87.9	98.1	94.4	106.1	97.1

※ 平成24年度は当初調定による。

8. 国民健康保険税の所得区分別調定額の推移

(1) 医療保険分

区分	20		21		22		23		24		
	一般	退職	一般	退職	一般	退職	一般	退職	一般	退職	
所得割	標準額(千円)	6,761,331	394,969	6,125,971	584,085	5,530,010	628,940	5,127,170	584,185	4,724,581	403,170
	按分率(%)	6.5	6.5	6.5	6.5	6.5	6.5	7.8	7.8	7.8	7.8
	金額(千円)	439,485	25,673	398,186	37,965	359,450	40,881	399,917	45,566	368,516	31,447
資産割	標準額(千円)	336,222	19,901	303,191	33,936	289,847	41,510	278,372	41,520	256,581	29,356
	按分率(%)	22	22	22	22	22	22	22	22	22	22
	金額(千円)	73,969	4,378	66,702	7,466	63,766	9,132	61,242	9,134	56,448	6,458
均等割	被保険者数(人)	11,728	552	11,115	885	10,629	1,078	10,248	1,119	9,490	913
	按分率(円)	24,800	24,800	24,800	24,800	24,800	24,800	26,000	26,000	26,000	26,000
	金額(千円)	290,854	13,690	275,652	21,948	263,599	26,734	266,448	29,094	246,740	23,738
平等割	世帯数	6,361	208	6,108	365	5,878	460	5,794	485	5,336	379
	按分率(円)	24,800	24,800	24,800	24,800	24,800	24,800	25,000	25,000	25,000	25,000
	金額(千円)	157,753	5,158	140,021	8,556	134,986	10,776	134,175	11,575	122,588	9,075
合計税額		962,061	48,899	880,561	75,935	821,801	87,523	861,782	95,369	794,292	70,718
軽減	世帯数	2,972	82	2,513	109	2,645	173	2,695	202	2,451	164
	金額(千円)	93,051	2,666	81,232	3,937	87,253	6,231	89,796	7,745	79,890	6,672
課税限度超過額	世帯数	168	9	145	12	119	13	137	13	136	11
	金額(千円)	41,018	2,303	35,719	2,120	34,055	1,691	40,060	1,573	38,226	798
調定額		712,518	51,080	682,267	67,075	627,986	73,886	654,632	86,447	649,811	73,607
前年度比		98.9		98.1		100.0		105.6		97.6	
平均税額	1人@(円)	62,936		63,273		60,805		66,038		70,351	
	1世帯@(円)	117,948		117,636		112,696		119,761		128,608	
課税限度額(円)		470,000		470,000		500,000		510,000		510,000	

※ 平成24年度は当初調定による。

(2) 介護保険分

区分	20		21		22		23		24		
	一般	退職	一般	退職	一般	退職	一般	退職	一般	退職	
所得割	標準額(千円)	3,554,483	451,349	3,066,108	636,893	2,648,546	661,198	2,398,918	637,740	2,163,049	464,884
	按分率(%)	1.70	1.70	1.70	1.70	1.70	1.70	2.20	2.20	2.20	2.20
	金額(千円)	60,425	7,673	52,124	10,827	45,024	11,240	52,775	14,030	47,586	10,227
資産割	標準額(千円)	135,144	22,517	115,479	36,351	109,911	42,891	102,979	44,519	91,549	33,350
	按分率(%)	8.0	8.0	8.0	8.0	8.0	8.0	8.0	8.0	8.0	8.0
	金額(千円)	10,811	1,801	9,238	2,908	8,793	3,431	8,238	3,562	7,324	2,668
均等割	被保険者数(人)	4,280	625	3,860	927	3,620	1,089	3,512	1,157	3,138	995
	按分率(円)	9,400	9,400	9,400	9,400	9,400	9,400	9,600	9,600	9,600	9,600
	金額(千円)	40,232	5,875	36,284	8,714	34,028	10,237	33,715	11,107	30,125	9,552
平等割	世帯数	3,291	449	3,027	647	2,848	759	2,830	813	2,529	728
	按分率(円)	6,200	6,200	6,200	6,200	6,200	6,200	6,200	6,200	6,200	6,200
	金額(千円)	20,404	2,784	18,767	4,011	17,658	4,706	17,546	5,041	15,680	4,514
合計税額		131,873	18,133	116,413	26,460	105,503	29,614	112,274	33,740	100,715	26,961
軽減	世帯数	1,175	152	1,150	214	1,245	286	1,301	340	1,088	312
	金額(千円)	10,296	1,130	10,219	1,676	11,335	2,466	11,698	2,993	9,810	2,711
課税限度超過額	世帯数	222	15	130	21	119	24	101	20	105	14
	金額(千円)	9,905	819	7,424	1,116	7,186	988	7,553	919	7,166	458
調定額		93,446	15,488	85,952	20,341	77,089	22,507	82,423	26,749	80,501	23,048
前年度比		97.6		93.7		100.0		109.6		94.8	
平均税額	1人@(円)	22,600		22,567		21,474		23,713		25,448	
	1世帯@(円)	29,731		29,477		28,055		30,461		32,369	
課税限度額(円)		90,000		100,000		100,000		120,000		120,000	

※ 平成24年度は当初調定による。

(3) 支援金分

区 分		22		23		24	
		一 般	退 職	一 般	退 職	一 般	退 職
所得割	標準額(千円)	5,530,010	628,940	5,127,170	584,185	4,724,581	403,170
	按分率(%)	2.00	2.00	2.50	2.50	2.50	2.50
	金 額(千円)	110,599	12,578	128,178	14,604	118,113	10,079
資産割	標準額(千円)	289,847	41,510	278,372	41,520	256,581	29,356
	按分率(%)	7.0	7.0	7.0	7.0	7.0	7.0
	金 額(千円)	20,289	2,906	19,486	2,906	17,961	2,055
均等割	被保険者数(人)	10,629	1,078	10,248	1,119	9,490	913
	按分率(円)	7,500	7,500	7,600	7,600	7,600	7,600
	金 額(千円)	79,718	8,085	77,885	8,504	72,124	6,939
平等割	世帯数	5,878	460	5,794	485	5,336	379
	按分率(円)	7,100	7,100	7,100	7,100	7,100	7,100
	金 額(千円)	38,645	3,085	38,108	3,287	34,815	2,577
合計税額		249,251	26,654	263,657	29,301	243,013	21,650
軽減	世帯数	2,645	173	2,695	202	2,451	164
	金 額(千円)	25,893	1,855	25,990	2,245	23,122	1,934
課税限度 超過額	世帯数	180	23	192	22	174	22
	金 額(千円)	14,092	833	16,137	780	15,489	398
調 定 額		187,258	22,265	197,848	26,372	196,257	22,466
前年度比		100.0		107.0		97.5	
平均税額	1人@(円)	18,151		19,980		21,270	
	1世帯@(円)	33,642		36,235		38,884	
課税限度額(円)		130,000		140,000		140,000	

※ 平成24年度は当初調定による。

9. 国民健康保険税の賦課割合等

(単位:円・%)

年度	区分		所得割	資産割	被保険者 均等割	世帯別 平等割	納期	最高額	最低額	平均税額		
										1世帯@	1人@	
20	医療分	賦課割合	一般	45.7	7.7	30.2	16.4	8	470,000	11,100	117,948	62,936
			退職	52.5	9.0	28.0	10.5					
		按分率	6.50	22.0	24,800	24,800						
	介護分	賦課割合	一般	45.8	8.2	30.5	15.5					
			退職	42.3	9.9	32.4	15.4					
		按分率	1.7	8.0	9,400	6,200						
	支援分	賦課割合	一般	46.3	8.1	30.1	15.5					
			退職	53.0	9.3	27.7	10.0					
		按分率	2.0	7.0	7,500	7,100						
21	医療分	賦課割合	一般	45.2	7.6	31.3	15.9	8	470,000	11,100	117,636	63,273
			退職	50.0	9.8	28.9	11.3					
		按分率	6.5	22.0	24,800	24,800						
	介護分	賦課割合	一般	44.8	7.9	31.2	16.1					
			退職	40.9	11.0	32.9	15.2					
		按分率	1.7	8.0	9,400	6,200						
	支援分	賦課割合	一般	45.9	7.9	31.2	15.0					
			退職	50.5	10.2	28.7	10.6					
		按分率	2.0	7.0	7,500	7,100						
22	医療分	賦課割合	一般	43.7	7.8	32.1	16.4	8	500,000	11,100	112,696	60,805
			退職	46.8	10.4	30.5	12.3					
		按分率	6.5	22.0	24,800	24,800						
	介護分	賦課割合	一般	42.7	8.3	32.3	16.7					
			退職	37.9	11.6	34.6	15.9					
		按分率	1.7	8.0	9,400	6,200						
	支援分	賦課割合	一般	44.4	8.1	32.0	15.5					
			退職	47.2	10.9	30.3	11.6					
		按分率	2.0	7.0	7,500	7,100						
23	医療分	賦課割合	一般	46.4	7.1	30.9	15.6	8	510,000	11,500	119,761	66,038
			退職	47.8	9.6	30.5	12.1					
		按分率	7.8	22.0	26,000	25,000						
	介護分	賦課割合	一般	47.1	7.3	30.0	15.6					
			退職	41.6	10.6	32.9	14.9					
		按分率	2.2	8.0	9,600	6,200						
	支援分	賦課割合	一般	48.6	7.4	29.5	14.5					
			退職	49.9	9.9	29.0	11.2					
		按分率	2.5	7.0	7,600	7,100						
24	医療分	賦課割合	一般	46.4	7.1	31.1	15.4	8	510,000	11,500	128,608	70,351
			退職	44.5	9.1	33.6	12.8					
		按分率	7.8	22.0	26,000	25,000						
	介護分	賦課割合	一般	47.2	7.3	29.9	15.6					
			退職	38.0	9.9	35.4	16.7					
		按分率	2.2	8.0	9,600	6,200						
	支援分	賦課割合	一般	48.6	7.4	29.7	14.3					
			退職	46.6	9.5	32.0	11.9					
		按分率	2.5	7.0	7,600	7,100						

※ 平成24年度は当初賦課による。

10. 後期高齢者医療保険料概要

(1) 年度別調定額の推移

(単位:人・円)

区分	特別徴収		普通徴収		合計	
	被保険者	調定額	被保険者	調定額	被保険者	調定額
平成21年度	5,816	168,037,600	3,055	78,958,400	6,870	246,996,000
平成22年度	5,967	189,443,400	1,514	73,494,800	7,002	262,938,200
平成23年度	6,073	193,177,500	1,521	72,072,800	7,111	265,250,300
平成24年度	6,187	206,900,200	1,094	72,027,600	6,768	278,927,800

※ 過年度随時分含まず。
 平成24年度は当初調定による。
 特徴・普徴の被保険者数は併徴の人数を含む。

(2) 年度別保険料額の算定

(単位:円)

年度	算出額 A	軽減額 (減免・月割減額を含む) B	限度超過額 C	決定保険料 (端数処理後) D=A-B-C	転出者 E	寒河江市保険料額 D-E
21	435,008,071	153,705,644	33,618,781	247,415,000	419,000	246,996,000
22	436,376,306	158,926,800	13,900,657	263,299,000	360,800	262,938,200
23	446,861,038	161,940,457	18,976,649	265,728,100	477,800	265,250,300

11. 介護保険料概要(第1号被保険者)

(1) 所得段階別調定状況

(単位:人)

区分	特別徴収		普通徴収		計		
	被保険者数	調定額(円)	被保険者数	調定額(円)	被保険者数	調定額(円)	
20	第1所得段階	25	383,960	15	317,320	40	701,280
	第2所得段階	942	16,617,560	200	2,856,100	1,142	19,473,660
	第3所得段階	920	24,275,200	61	1,444,920	981	25,720,120
	第4所得段階	5,181	191,301,580	232	9,838,360	5,413	201,139,940
	第5所得段階	2,528	99,278,000	119	8,683,900	2,647	107,961,900
	第6所得段階	927	45,139,880	49	4,268,960	976	49,408,840
	計	10,523	376,996,180	676	27,409,560	11,199	404,405,740
21	第1所得段階	21	448,020	17	324,900	38	772,920
	第2所得段階	952	19,921,380	171	2,659,660	1,123	22,581,040
	第3所得段階	983	30,385,300	64	1,377,670	1,047	31,762,970
	第4所得段階	5,446	210,788,950	237	7,457,530	5,683	218,246,480
	第5所得段階	1,387	65,702,520	97	3,808,140	1,484	69,510,660
	第6所得段階	964	49,416,750	59	2,356,300	1,023	51,773,050
	第7所得段階	815	49,952,920	59	3,011,500	874	52,964,420
計	10,568	426,615,840	704	20,995,700	11,272	447,611,540	
22	第1所得段階	22	438,240	17	341,300	39	779,540
	第2所得段階	1,069	20,441,570	129	2,514,290	1,198	22,955,860
	第3所得段階	1,098	32,516,220	49	1,511,780	1,147	34,028,000
	第4所得段階	5,424	205,617,700	252	8,107,560	5,676	213,725,260
	第5所得段階	1,479	68,306,890	116	4,178,210	1,595	72,485,100
	第6所得段階	992	49,456,210	111	4,164,510	1,103	53,620,720
	第7所得段階	844	50,257,640	95	4,366,980	939	54,624,620
計	10,928	427,034,470	769	25,184,630	11,697	452,219,100	
23	第1所得段階	24	498,080	17	318,360	41	816,440
	第2所得段階	1,079	20,749,920	140	2,713,300	1,219	23,463,220
	第3所得段階	1,147	33,738,840	40	1,473,830	1,187	35,212,670
	特例第4所得段階	2,767	99,668,840	208	5,837,640	2,975	105,506,480
	第4所得段階	2,572	102,938,170	46	1,806,070	2,618	104,744,240
	第5所得段階	1,524	70,798,010	145	4,566,830	1,669	75,364,840
	第6所得段階	1,010	50,354,100	120	3,738,940	1,130	54,093,040
	第7所得段階	789	47,110,430	100	3,830,370	889	50,940,800
計	10,912	425,856,390	816	24,285,340	11,728	450,141,730	
24	第1所得段階	27	642,385	17	485,075	44	1,127,460
	第2所得段階	1,072	27,297,120	103	3,142,115	1,175	30,439,235
	第3所得段階	1,183	45,760,979	29	1,612,003	1,212	47,372,982
	特例第4所得段階	2,663	125,498,139	108	5,882,957	2,771	131,381,096
	第4所得段階	2,624	136,852,980	32	2,008,140	2,656	138,861,120
	第5所得段階	1,590	95,516,572	82	5,658,906	1,672	101,175,478
	第6所得段階	965	62,541,136	34	2,550,009	999	65,091,145
	第7所得段階	736	57,044,490	44	3,779,355	780	60,823,845
	第8所得段階	124	10,215,074	9	761,840	133	10,976,914
計	10,984	561,368,875	458	25,880,400	11,442	587,249,275	

※ 被保険者は、特徴から普徴に変更になった場合は、「普徴」に、「併徴」の場合は、「特徴」に計上。

ただし、調定額は特徴、普徴の各々の実数である。

平成24年度は当初調定(現年分)による。

(2) 平成23年度収納状況

(単位:円・%)

区 分	予算額	調定額	収入済額	収入未済額	収入率
特別徴収	438,470,000	425,856,390	425,856,390	0	100.0
普通徴収	25,373,000	29,313,190	21,770,810	7,542,380	74.3
合 計	463,843,000	455,169,580	447,627,200	7,542,380	98.3

(3) 段階別保険料(平成24年度)

(単位:円)

第 1 段階	第 2 段階	第 3 段階	特例第 4 段階	第 4 段階	第 5 段階
基準額×0.50	基準額×0.50	基準額×0.75	基準額×0.91	基準額×1.00	基準額×1.16
26,220	26,220	39,330	47,720	52,440	60,830

第 6 段階	第 7 段階	第 8 段階
基準額×1.25	基準額×1.50	基準額×1.60
65,550	78,660	83,900

VI 納 税

1 不納欠損総括表

(単位:円)

年度	税目	区分	不納欠損		地税法15条の7第4項		地税法15条の7第5項		地税法18条			
					納税義務消滅(停止3年)		納税義務消滅(即時)		(停止中消滅)		徴収権消滅(5年時効)	
			件数	金額	件数	金額	件数	金額	件数	金額	件数	金額
23	市民税	過	238	7,511,054	139	5,000,626	18	882,990	32	782,806	49	844,632
		現	4	293,290			4	293,290				
		計	242	7,804,344	139	5,000,626	22	1,176,280	32	782,806	49	844,632
	法人市民税	過	4	212,400			4	212,400				
		現	1	130,000			1	130,000				
		計	5	342,400			5	342,400				
	固定資産税	過	187	18,490,802	87	4,321,523	31	3,639,731	18	738,818	51	9,332,239
		現	9	3,723,800			9	3,723,800				
		計	196	22,214,602	87	4,321,523	40	7,363,531	18	738,818	51	9,332,239
	都市計画税	過		2,911,681		807,677		680,252		138,082		1,744,161
		現		745,200				745,200				
		計		3,656,881		807,677		1,425,452		138,082		1,744,161
	軽自動車税	過	330	2,366,319	106	753,800	195	1,462,319	13	88,200	16	62,000
		現	54	367,400			54	367,400				
		計	384	2,733,719	106		249	1,829,719	13	88,200	16	62,000
	市税計	過	759	31,492,256	332	10,883,626	248	6,877,692	63	1,747,906	116	11,983,032
		現	68	5,259,690			68	5,259,690				
		計	827	36,751,946	332	10,129,826	316	12,137,382	63	1,747,906	116	11,983,032
	国民健康保険税	過	328	27,800,679	216	19,880,450	31	1,707,629	31	2,484,600	50	3,728,000
		現	6	170,600			6	170,600				
		計	334	27,971,279	216	19,880,450	37	1,878,229	31	2,484,600	50	3,728,000
年度	税目	区分	不納欠損		介護保険法第200条 (徴収権消滅)							
			件数	金額	件数	金額						
23	介護保険料	過	85	2,129,860	85	2,129,860						
		現										
		計	85	2,129,860	85	2,129,860						
年度	税目	区分	不納欠損		高齢医療確保法第160条 (徴収権消滅)							
			件数	金額	件数	金額						
23	後期高齢者保険料	過	32	489,650	32	489,650						
		現										
		計	32	489,650	32	489,650						

* 件数は納付書数

2 滞納処分・執行停止調べ

(1) 税目別滞納処分税額調べ

(単位:円)

年度	区 分	滞納処分税額		内訳			
				差押		交付要求	
		件数	金 額	件数	金 額	件数	金 額
23	市 県 民 税	96	19,901,842	96	19,901,842		
	法人市民税						
	固定資産税・都市計画税	21	7,964,280	19	6,624,080	2	1,340,200
	軽自動車税	39	525,200	39	525,200		
	国民健康保険税	64	31,641,937	63	31,527,937	1	114,000
	後期高齢者医療保険料						
	合 計	136	60,033,259	133	58,579,059	3	1,454,200

※ 税目が重複しているものもあり、合計件数は実件数とする。

(2) 差押物件

(単位:円)

年度	区 分	差押		解除	
		件数	金 額	件数	金 額
23	不 動 産				
	動 産				
	債 権	133	6,645,736		
	合 計	133	6,645,736		

(3) 執行停止処分

(単位:円)

年度	区 分	1号		2号		3号		合 計	
		件数	金 額	件数	金 額	件数	金 額	件数	金 額
23	市 県 民 税	20	1,884,900	31	1,765,300	18	1,553,100	69	5,203,300
	法人市民税	5	342,400	6	300,000	2	144,700	13	787,100
	固定資産税・都市計画税	33	8,365,033	113	6,164,200	6	261,300	152	14,790,533
	軽自動車税	214	1,206,519	48	195,200	12	67,600	274	1,469,319
	国民健康保険税	37	1,855,729	133	11,408,290	24	1,219,400	194	14,483,419
	合 計	309	13,654,581	331	19,832,990	62	3,246,100	702	36,733,671

※ 1号:滞納処分をする財産がない。

2号:滞納処分をすると著しく生活を窮乏させる。

3号:その所在、滞納処分できる財産がともに不明である。

3 納税相談実績

月	相談結果	H23			H22		
		来所件数	電話件数	計	来所件数	電話件数	計
5月	直接納付	137		137	152		152
	納付書再発行	5	13	18	9	9	18
	分割納付約束	38	2	40	36	5	41
	後日納付約束	26	34	60	22	41	63
	その他	15	11	26	11	8	19
	小計	221	60	281	230	63	293
10月	直接納付	286		286	204		204
	納付書再発行	30	17	47	53	28	81
	分割納付約束	32	7	39	33	15	48
	後日納付約束	29	60	89	27	29	56
	その他	31	21	52	26	11	37
	小計	408	105	513	343	83	426
12月	直接納付	265		265	220		220
	納付書再発行	8	7	15	43	25	68
	分割納付約束	48	12	60	38	16	54
	後日納付約束	35	38	73	32	44	76
	その他	19	17	36	17	17	34
	小計	375	74	449	350	102	452
3月	直接納付	250		250	154		154
	納付書再発行	13	15	28	17	7	24
	分割納付約束	53	20	73	25	9	34
	後日納付約束	24	61	85	23	14	37
	その他	12	8	20	16	12	28
	小計	352	104	456	235	42	277
全体	直接納付	938		938	730		730
	納付書再発行	56	52	108	122	69	191
	分割納付約束	171	41	212	132	45	177
	後日納付約束	114	193	307	104	128	232
	その他	77	57	134	70	48	118
	合計	1,356	343	1,699	1,158	290	1,448