

令和 2年 4月 16日

寒河江市議会議長 柏 倉 信 一 殿

会 派 名 紫苑会

経理責任者名 荒木 春吉 

令和元年度政務活動費収支報告について

寒河江市議会政務活動費の交付に関する条例第8条第1項に基づき、別紙のとおり令和元年度政務活動費収支報告書を提出します。

令和元年度政務活動費収支報告書

会派名 紫苑会

1 収 入

政務活動費 137,500 円

2 支 出

(単位：円)

項 目	金 額	備 考
調 査 研 究 費	102,236	①令和元年10月29日～31日／ 視察研修（香川県高松市・ 善通寺市、愛媛県四国中央 市） 氏名 荒木 春吉 以上1名参加 [支出額 66,742円] ②令和2年2月6日～7日 視察研修（神奈川県高座郡 寒川町、農林水産省、厚生 労働省） 氏名 荒木 春吉 以上1名参加 [支出額 35,494円]
研 修 費	0	
広 報 費	0	
広 聴 費	0	
会 議 費	0	
資 料 作 成 費	0	
資 料 購 入 費	0	
合 計	102,236	

3 残 額 35,264円

- (注) 1 備考欄には、主たる支出の内訳を記載すること。
2 領収書等の写しを添付すること。

精 算 書

期 間：令和元年5月1日～令和2年3月31日

会派名：紫苑会

◆収 入

項 目	金 額	摘 要
政務活動費	137,500	12,500円×11カ月×1名
合 計	137,500	

◆支 出

【調査研究費】

①令和元年10月29日～31日／視察研修（香川県高松市、善通寺市、愛媛県四国中央市）

1名参加

項目別内訳	領収書番号	金 額	認める経費	摘 要
旅費(宿泊費等)	① - 1	67,051	61,551	(株)山形ツーリスト 宿泊費 @ (7,980円+6,390円)×1名 航空運賃@30,970円×1名 鉄道運賃@11,295円×1名 レンタカー代@4,916円×1名 <small>※認められない経費：取扱手数料</small>
交通費 (レンタカー代)				
講師等謝金	① - 2	2,500	2,500	アキバ農園(ラフランス) @833×3か所+端数1円
交通費	① - 3	800	800	寒河江市役所～山形空港 (空港ライナー) @800×1名
	① - 4	200	200	リーガホテルゼスト高松 駐車場代@200×1名
	① - 5	748	748	西日本高速道路株式会社 @748×1名
	① - 6	443	443	徳島石油(株) ガソリン代@443×1名
	① - 7	500	500	羽田空港駅～浜松町駅 (モノレール) @500円×1名
小 計		72,242	66,742	

②令和2年2月6日～7日／視察研修（神奈川県高座郡寒川町、農林水産省、厚生労働省）

1名参加

項目別内訳	領収書番号	金額	認める経費	摘要
旅費(宿泊費等)	②-1	32,365	32,365	山交観光株式会社 宿泊費@6,745円×1名 交通費@25,620円×1名
交通費	②-2 支払証明	535	535	交通費(Suica支払い) @535×1名
講師等謝金	②-3	2,594	2,594	さがえ西村山農業協同組合・ヤマト運輸株式会社 新米詰め合わせ代・送料 @1,297円×2か所
小計		35,494	35,494	

合計	金額	認める経費	摘要
	107,736	102,236	差額は会派積立金で補填

◆残 額

収入合計 - 支出合計 = 残 額
 137,500円 - 102,236円 = 35,264円

①【調査研究費】紫苑会

令和元年10月29日～31日

視察研修



(香川県高松市、善通寺市、愛媛県四国中央市)

政務活動費領収書等貼付用紙

会派名 紫苑会

支出項目	<input checked="" type="checkbox"/> 調査研究費 <input type="checkbox"/> 研修費 <input type="checkbox"/> 広報費 <input type="checkbox"/> 広聴費 <input type="checkbox"/> 会議費 <input type="checkbox"/> 資料作成費 <input type="checkbox"/> 資料購入費
整理番号(項目別)	①-1
支払日 (使用日又は開催日)	令和元年 10月 28日
支払先 (開催場所)	(株) 山形ツーリスト
金額	67,051円 (うち認める経費61,551円)
支出目的 (使用目的又は政務活動との関連性)	視察研修 (視察地 香川県高松市・善通寺市、愛媛県四国中央市)
支出内容 (乗車区間又は書籍名及び出版社名)	旅費(宿泊費、航空運賃、鉄道運賃) 宿泊費 7,980円+6,390円=14,370円※1 航空運賃 30,970円※2 鉄道運賃 11,295円※3 交通費(レンタカー代) レンタカー代 4,916円※4 (総額29,500円を自会派1名、他会派5名の合計6名で按分し、自会派分[6分の1の額]を支出) 14,370円(※1)+30,970円(※2)+11,295円(※3)+4,916円(※4) =61,551円(認める経費) ※認められない経費:取扱手数料

領収書貼付欄

領 収 証		No. 006148															
		令和 / 年 / 10 月 / 28 日															
荒木 春志 殿																	
領収金額	<table border="1"> <tr> <td>千万</td> <td>百万</td> <td>拾万</td> <td>万</td> <td>千</td> <td>百</td> <td>拾</td> <td>円</td> </tr> <tr> <td></td> <td></td> <td>4</td> <td>6</td> <td>7</td> <td>0</td> <td>5</td> <td>1-</td> </tr> </table>		千万	百万	拾万	万	千	百	拾	円			4	6	7	0	5
千万	百万	拾万	万	千	百	拾	円										
		4	6	7	0	5	1-										
但し 視察旅費として 上記金額正に領収致しました		株式会社 山形ツリス 〒991-0053 山形県寒河江市元町三丁目3-3F 302号 TEL 0237-85-0639 FAX 0237-85-0640															
																	

会派名 紫苑会

支出項目	<input checked="" type="checkbox"/> 調査研究費 <input type="checkbox"/> 研修費 <input type="checkbox"/> 広報費 <input type="checkbox"/> 広聴費 <input type="checkbox"/> 会議費 <input type="checkbox"/> 資料作成費 <input type="checkbox"/> 資料購入費
整理番号(項目別)	①-2
支払日 (使用日又は開催日)	令和元年 11月 5日
支払先 (開催場所)	株式会社 秋鈴堂 アキバ農園
金額	2,500円
支出目的 (使用目的又は政務活動との関連性)	視察研修 (視察地 香川県高松市・善通寺市、愛媛県四国中央市)
支出内容 (乗車区間又は書籍名及び出版社名)	講師等謝金 (自会派1名、他会派5名の合計6名で支出したため、15,000円を按分し、自会派分 [6分の1の額] を支出)

領収書貼付欄

振替払込請求書兼受領証

記載事項を訂正した場合は、その箇所に訂正印を押してください。

口座記号番号	0 2 2 4 0 - 4	通常払込 員金加入 者負担
	5 1 5 9 8	
加入者名	アキバ農園	
金額	千 百 十 万 千 百 十 円	1 5 0 0 0
ご依頼人	* 寒河江市議会 議長 柏倉信一 様	
料 金	日 附 印 01-11-05 寒河江 郵便局	
備 考	(85008) N94290001	

この受領証は、大切に保管してください。

①-2の領収書は写しであり、正本の領収書は、さわやかクラブの政務活動費収支報告書に添付してある。

政務活動費領収書等貼付用紙

会派名 紫苑会

支出項目	<input checked="" type="checkbox"/> 調査研究費 <input type="checkbox"/> 研修費 <input type="checkbox"/> 広報費 <input type="checkbox"/> 広聴費 <input type="checkbox"/> 会議費 <input type="checkbox"/> 資料作成費 <input type="checkbox"/> 資料購入費
整理番号(項目別)	①-3
支払日 (使用日又は開催日)	令和元年 10月 29日
支払先 (開催場所)	寒河江タクシー株式会社
金額	800円
支出目的 (使用目的又は政務活動との関連性)	視察研修 (視察地 香川県高松市・善通寺市、愛媛県四国中央市)
支出内容 (乗車区間又は書籍名及び出版社名)	交通費(タクシー代) 寒河江市役所～山形空港 (山形空港ライナー)

領収書貼付欄

領 収 書

¥ 800

山形空港ライナー予約制乗合タクシー代として
上記の金額(消費税込み)を領収いたしました。

令和1年10月29日

寒河江タクシー株式会社
寒河江市元町1丁目18番16号

予約センター TEL 023-652-0757(天童タクシー案内)

政務活動費領収書等貼付用紙

会派名 紫苑会

支出項目	<input checked="" type="checkbox"/> 調査研究費 <input type="checkbox"/> 研修費 <input type="checkbox"/> 広報費 <input type="checkbox"/> 広聴費 <input type="checkbox"/> 会議費 <input type="checkbox"/> 資料作成費 <input type="checkbox"/> 資料購入費
整理番号(項目別)	①-4
支払日 (使用日又は開催日)	令和元年 10月 29日
支払先 (開催場所)	リーガホテルゼスト高松
金額	200円
支出目的 (使用目的又は政務活動との関連性)	視察研修 (視察地 香川県高松市・善通寺市、愛媛県四国中央市)
支出内容 (乗車区間又は書籍名及び出版社名)	交通費(駐車料金) (自会派1名、他会派5名の合計6名で支出したため、1,200円を按分し、自会派分[6分の1の額]を支出)
領収書貼付欄 (別紙のとおり)	
<p>①-4の領収書は写しであり、正本の領収書は、さわやかクラブの政務活動費収支報告書に添付してある。</p>	

領収書 (①-4)

請求明細書
STATEMENT

**RIHGA HOTEL ZEST
TAKAMATSU**

〒760-0025
香川県高松市古新町9-1
TEL 087-822-3555 FAX 087-822-7516
https://www.rihga-takamatsu.co.jp/

1/1

お部屋番号 (ROOM No.) 707		お名前 (NAME) 寒河江市議会		Mr. Ms. 様	ご人数 (PERSONS) 1
ご到着日 (ARRIVAL) 10/29	ご出発日 (DEPARTURE) 10/30	備考 (REMARKS)		発行日付 (ISSUED DATE) 19/10/29	

日付 (DATE)	部屋番号 (ROOM No.)	ご利用明細 (EXPLANATION)	単価 (UNIT PRICE)	数量 (Qty)	ご利用金額 (AMOUNT)	お預り金額 (PAYMENT)
10/29	707	駐車場代 (丸亀町)	1,200	1	1,200	
10/29	707	現金	1,200			1,200

ご利用金額 (AMOUNT) 1,200
(内消費税 109)

お預り金額 (PAYMENT) 1,200

ご請求額 (BALANCE) 0

発行日: 19/10/29
047221-MD 62
現金 1,200

ありがとうございました。またのご利用をお待ち申し上げます。
Thank you for patronage. We look forward to seeing you again.

領収証

寒河江市議会 様

〒 1,200- (内消費税 109)

上記正に領収致しました。

発行日: 19/10/29
047221-MD 62
現金 1,200

収
入
印
紙



政務活動費領収書等貼付用紙

会派名 紫苑会

支出項目	<input checked="" type="checkbox"/> 調査研究費 <input type="checkbox"/> 研修費 <input type="checkbox"/> 広報費 <input type="checkbox"/> 広聴費 <input type="checkbox"/> 会議費 <input type="checkbox"/> 資料作成費 <input type="checkbox"/> 資料購入費
整理番号(項目別)	①-5
支払日 (使用日又は開催日)	令和元年 ①② 10月29日 ③ 10月30日 ④ 10月31日
支払先 (開催場所)	西日本高速道路株式会社
金額	748円
支出目的 (使用目的又は政務活動との関連性)	視察研修 (視察地 香川県高松市・善通寺市、愛媛県四国中央市)
支出内容 (乗車区間又は書籍名及び出版社名)	交通費(高速料金) ①高松西～善通寺 ②善通寺～高松西 ③善通寺～三島川之江 ④三島川之江～高松西 (自会派1名、他会派5名の合計6名で支出したため、4,490円を按分し、自会派分[6分の1の額]を支出)
領収書貼付欄 (別紙のとおり)	
①-5の領収書は写しであり、正本の領収書は、さわやかクラブの政務活動費収支報告書に添付してある。	

①

ご利用ありがとうございます。



料金所では一旦停車してください。

領 収 書

料金所 普通寺

TEL 0877-62-1465

19年10月29日15時07分

車種 普通

通行料金 ¥750-
(現金)

-入口料金所- 高松西

通行料金は消費税10%対象です

西日本高速道路株式会社

大阪府大阪市北区堂島1-6-20

取扱番号204-01481451-00

領収書 (①-5)

②

ご利用ありがとうございます。



料金所では一旦停車してください。

領 収 書

料金所 高松西

TEL 087-885-5330

19年10月29日17時44分

車種 普通

通行料金 ¥750-
(現金)

-入口料金所- 普通寺

通行料金は消費税10%対象です

西日本高速道路株式会社

大阪府大阪市北区堂島1-6-20

取扱番号216-00331720-00

③

ご利用ありがとうございます。



料金所では一旦停車してください。

領 収 書

料金所 三島川之江

TEL 0896-24-2624

19年10月30日16時31分

車種 普通

通行料金 ¥1,200-
(現金)

-入口料金所- 普通寺

通行料金は消費税10%対象です

西日本高速道路株式会社

大阪府大阪市北区堂島1-6-20

取扱番号206-01831603-00

④

ご利用ありがとうございます。



料金所では一旦停車してください。

領 収 書

料金所 高松西

TEL 087-885-5330

19年10月31日11時41分

車種 普通

通行料金 ¥1,790-
(現金)

-入口料金所- 三島川之江

通行料金は消費税10%対象です

西日本高速道路株式会社

大阪府大阪市北区堂島1-6-20

取扱番号211-00181052-00

政務活動費領収書等貼付用紙

会派名 紫苑会

支出項目	<input checked="" type="checkbox"/> 調査研究費 <input type="checkbox"/> 研修費 <input type="checkbox"/> 広報費 <input type="checkbox"/> 広聴費 <input type="checkbox"/> 会議費 <input type="checkbox"/> 資料作成費 <input type="checkbox"/> 資料購入費
整理番号 (項目別)	①-6
支払日 (使用日又は開催日)	令和元年 10月 31日
支払先 (開催場所)	徳島石油(株)
金額	443円
支出目的 (使用目的又は政務活動との関連性)	視察研修 (視察地 香川県高松市・善通寺市、愛媛県四国中央市)
支出内容 (乗車区間又は書籍名及び出版社名)	交通費(ガソリン代) (自会派1名、他会派5名の合計6名で支出したため、2,659円を按分し、自会派分 [6分の1の額] を支出)

領収書貼付欄
(別紙のとおり)

①-6の領収書は写しであり、正本の領収書は、さわやかクラブの政務活動費収支報告書に添付してある。

領収書 (①-6)



徳島石油 (株)
一宮
香川県高松市
一宮町1517-1
TEL:087-886-3453 SS:24150-24022

令頁以又書

2019/10/31(木) 11:50 伝票No.4840
取引通番 2630

現金フリー 様
530-24022-0000-0005 * 24150
現金フリー

012000 6405
ガソリン 外PO6 ¥2417
数量 18.34L
単価 @131.81
(内ガソリン税 @53.8 ¥987)

小計 ¥2417
消費税 (対象 ¥2417) ¥242

合計 ¥2,659

4:0000000-0:0000000

係員: 森 啓輔 01
処理日付: 2019/10/31 6405-6405
100取引

上記にて領収書に替えさせていただきます

統合記念キャンペーン

レシートで応募!

厳選アイテムが
6,500名様に当たる!!

誰でも応募可能!

ファーストクラスで行く旅が当たる!

対象期間
2019年10月1日(火)~12月31日(火)まで



詳しくは
キャンペーンサイトへ

アンケート回答で

毎月
1,000名様に!

Amazonギフト券
500円分をプレゼント!

アンケート回答はこちら



*Amazonギフト券の応募は、スマートフォン
またはPCからのみとなります。

<http://tellsHELL.shell.com/jpn>

政務活動費領収書等貼付用紙

会派名 紫苑会

支出項目	<input checked="" type="checkbox"/> 調査研究費 <input type="checkbox"/> 研修費 <input type="checkbox"/> 広報費 <input type="checkbox"/> 広聴費 <input type="checkbox"/> 会議費 <input type="checkbox"/> 資料作成費 <input type="checkbox"/> 資料購入費
整理番号(項目別)	①-7
支払日 (使用日又は開催日)	令和元年 10月 31日
支払先 (開催場所)	東京モノレール株式会社
金額	500円
支出目的 (使用目的又は政務活動との関連性)	視察研修 (視察地 香川県高松市・善通寺市、愛媛県四国中央市)
支出内容 (乗車区間又は書籍名及び出版社名)	交通費(モノレール運賃) 羽田空港駅～浜松町駅 (自会派1名、他会派2名の合計3名で支出したため、1500円を按分し、自会派分 [3分の1の額] を支出)

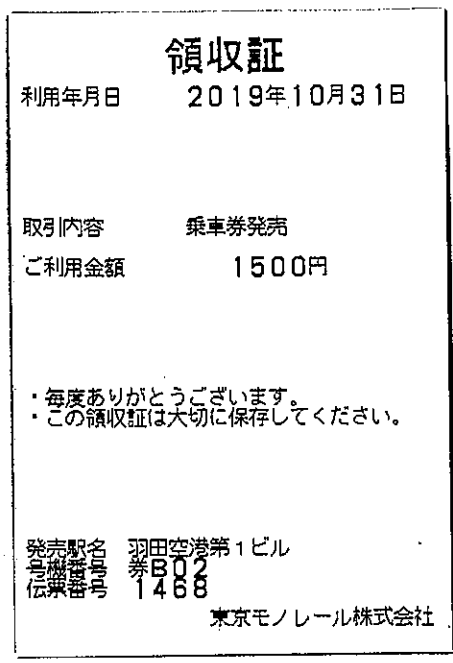

①-7の領収書は写しであり、正本の領収書は、新星会の政務活動費収支報告書に添付してある。

②【調査研究費】紫苑会

令和2年2月6日～7日

視察研修

(神奈川県高座郡寒川町、農林水産省、厚生労働省)

政務活動費領収書等貼付用紙

会派名 紫苑会

支出項目	<input checked="" type="checkbox"/> 調査研究費 <input type="checkbox"/> 研修費 <input type="checkbox"/> 広報費 <input type="checkbox"/> 広聴費 <input type="checkbox"/> 会議費 <input type="checkbox"/> 資料作成費 <input type="checkbox"/> 資料購入費
整理番号(項目別)	②-1
支払日 (使用日又は開催日)	令和2年1月24日
支払先 (開催場所)	山交観光株式会社
金額	32,365円
支出目的 (使用目的又は政務活動との関連性)	視察研修(神奈川県高座郡寒川町・農林水産省・厚生労働省)
支出内容 (乗車区間又は書籍名及び出版社名)	旅費(宿泊費と往復鉄道運賃) 寒河江駅から寒川駅まで 山形新幹線利用 12,640円 大磯駅から寒河江駅まで 山形新幹線利用 12,980円 宿泊費 6,745円
領収書貼付欄 (別紙のとおり)	

領 収 証

2020年01月24日
(200206-CF0001)

寒河江市議会 紫苑会 様

金額	¥ 3 2 , 3 6 5 ※
----	-----------------

但し 宿泊代・JR券代として

上記の金額正に領収いたしました。

Ref.No. 0000042533 予約No. 100036

御注意

1. 手書きのもの並びに金額を訂正したものは無効とします。
2. 社用印、担当者印なきものは無効とします。

観光庁長官登録旅行業 第1528号

山交観光株式会社
寒河江案内所
〒991-0004
山形県寒河江市西根北町
1-22

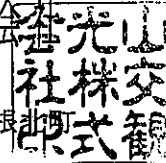

TEL:0237-86-4381

FAX:0237-86-4382



政務活動費支払証明書

会派名 紫苑会

代表 荒木 春吉



支出項目	<input checked="" type="checkbox"/> 調査研究費 <input type="checkbox"/> 研修費 <input type="checkbox"/> 広報費 <input type="checkbox"/> 広聴費 <input type="checkbox"/> 会議費 <input type="checkbox"/> 資料作成費 <input type="checkbox"/> 資料購入費	
整理番号 (項目別)	②-2	
利用年月日	令和2年2月7日	
公共交通機関 の名称	神奈川中央交通バス 東京メトロ丸ノ内線	
	利 用 区 間	金 額
①	大磯プリンスホテル入口～大磯駅 (神奈川中央交通バス) [@ 199円(Suica利用)×1名]	199円
②	東京駅～国会議事堂前駅 (東京メトロ丸ノ内線) [@ 168円(Suica利用)×1名]	168円
③	国会議事堂前駅～東京駅 (東京メトロ丸ノ内線) [@ 168円(Suica利用)×1名]	168円
	合 計	535円

政務活動費領収書等貼付用紙

会派名 紫苑会

支出項目	<input checked="" type="checkbox"/> 調査研究費 <input type="checkbox"/> 研修費 <input type="checkbox"/> 広報費 <input type="checkbox"/> 広聴費 <input type="checkbox"/> 会議費 <input type="checkbox"/> 資料作成費 <input type="checkbox"/> 資料購入費
整理番号(項目別)	②-3
支払日 (使用日又は開催日)	令和2年1月24日・令和2年1月27日
支払先 (開催場所)	さがえ西村山農業協同組合・ヤマト運輸株式会社
金額	2,594円
支出目的 (使用目的又は政務活動との関連性)	視察研修(神奈川県高座郡寒川町・農林水産省・厚生労働省)
支出内容 (乗車区間又は書籍名及び出版社名)	講師等謝金(寒川町議会・農林水産省・厚生労働省への視察謝礼) 新米詰め合わせ(はえぬき・つや姫・雪若丸)・送料 (自会派1名、他会派6名の合計7人で支出したため18,160円を按分し、自会派分[7分の1の額]を支出)

領収書貼付欄

寒川町議会へ

領 収 証		No 112764										
泉河江市議会様												
金額	百 十 万 千 百 十 円	<table border="1"> <tr> <td rowspan="3" style="writing-mode: vertical-rl;">入金内訳</td> <td>現金</td> <td style="text-align: center;">0</td> </tr> <tr> <td>普通貯金振替</td> <td></td> </tr> <tr> <td>小切手</td> <td></td> </tr> <tr> <td colspan="2" style="text-align: center;">計</td> <td></td> </tr> </table>	入金内訳	現金	0	普通貯金振替		小切手		計		
入金内訳	現金			0								
	普通貯金振替											
	小切手											
計												
但し 品代 400												
上記の金額正に領収いたしました。												
令和2年1月24日												
収入印紙	山形県寒河江市中央工業団地75番地 さがえ西村山農業協同組合 代表理事組合長 安孫子常哉 TEL 0237(86)8181 (取扱店・施設名 特販部特販課)	取扱者印 										



②-3の領収書は写しです。正本の領収書は、市民クラブの政務活動費収支報告書に添付しています。

領収書 (②-3)

農林水産省・厚生労働省へ

領 収 証		№ 112765																								
寒河江市議会 様																										
金額	<table border="1" style="width: 100%; border-collapse: collapse;"> <tr> <td style="width: 10%; text-align: center;">百</td> <td style="width: 10%; text-align: center;">十</td> <td style="width: 10%; text-align: center;">万</td> <td style="width: 10%; text-align: center;">千</td> <td style="width: 10%; text-align: center;">百</td> <td style="width: 10%; text-align: center;">十</td> <td style="width: 10%; text-align: center;">円</td> </tr> <tr> <td></td> <td></td> <td style="text-align: center;">7</td> <td style="text-align: center;">9</td> <td style="text-align: center;">0</td> <td style="text-align: center;">0</td> <td></td> </tr> </table>	百	十	万	千	百	十	円			7	9	0	0		<table border="1" style="width: 100%; border-collapse: collapse;"> <tr> <td rowspan="3" style="writing-mode: vertical-rl; text-align: center;">入金内訳</td> <td>現金</td> <td style="text-align: center;">9</td> </tr> <tr> <td>普通貯金振替</td> <td></td> </tr> <tr> <td>小切手</td> <td></td> </tr> <tr> <td colspan="2" style="text-align: center;">計</td> <td></td> </tr> </table>	入金内訳	現金	9	普通貯金振替		小切手		計		
百	十	万	千	百	十	円																				
		7	9	0	0																					
入金内訳	現金	9																								
	普通貯金振替																									
	小切手																									
計																										
但し <u>品代にて</u>																										
上記の金額正に領収いたしました。 令和 2 年 1 月 24 日																										
収入印紙	山形県寒河江市中央工業団地75番地 さがえ西村山農業協同組合 代表理事組合長 安孫子常哉 TEL 0237(86)8181 (取扱店・施設名)	取扱者印 																								
		特販部特販課																								

送料

御注意 事業所印並に受領者印の無いもの及び領収金額を訂正したものは無効です	領 収 証		No. 084534														
	寒河江市議会 様			収入印紙													
	金額	<table border="1" style="width: 100%; border-collapse: collapse;"> <tr> <td style="width: 10%; text-align: center;">百</td> <td style="width: 10%; text-align: center;">十</td> <td style="width: 10%; text-align: center;">万</td> <td style="width: 10%; text-align: center;">千</td> <td style="width: 10%; text-align: center;">百</td> <td style="width: 10%; text-align: center;">十</td> <td style="width: 10%; text-align: center;">円</td> </tr> <tr> <td></td> <td></td> <td style="text-align: center;">2</td> <td style="text-align: center;">3</td> <td style="text-align: center;">0</td> <td style="text-align: center;">0</td> <td></td> </tr> </table>	百	十	万	千	百	十	円			2	3	0	0		
	百	十	万	千	百	十	円										
			2	3	0	0											
	(うち消費税額等 215)																
	但し <u>27 x 運賃 2145 送料 215</u>																
	上記の金額正に領収致しました 2 年 1 月 27 日																
	発行事業所 山形県寒河江市大字八幡字富沢 835-2 ヤマト運輸株式会社			扱い者 													
																	
本社 ヤマト運輸株式会社 東京都中央区銀座2丁目16番10号 電話 大代表 東京03(3541)3411番																	

②-3の領収書は写しです。正本の領収書は、市民クラブの政務活動費収支報告書に添付しています。