

平成 29 年度

税 務 概 要

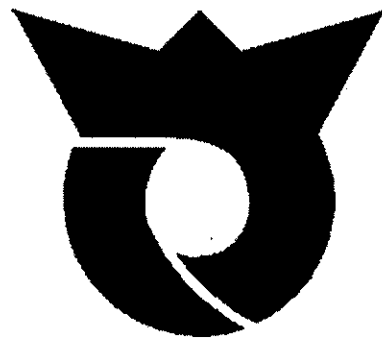

寒 河 江 市

目 次

I 市の概況

1	市の沿革	1
2	地 勢	1
3	方 位	1
4	人口・世帯数等の推移	2
5	産業別就業者数の推移	3
6	市の行政組織機構図	4
7	税務課事務分掌	5
8	税務機構と職員数	5・6

II 市税の総括

1	歳入及び歳出決算額と市税決算額の推移	7
2	歳入及び歳出決算額構成図	7
3	平成28年度一般会計決算	8
4	平成29年度一般会計予算	9
5	市税等の税目別決算額	10・11
6	市税等の税目別決算額の推移	12・13・14
7	平成28年度税目別収納額	15
8	納税義務者数	15
9	納税義務者1人当たりの税額	15

III 市 民 税

1	個人市民税の年度別調定額の推移	16
2	個人市民税の業種別総所得金額等	16
3	個人市民税の業種別税額等	17
4	申告相談の状況	17
5	法人市民税の年度別調定額の推移	17
6	法人数等	18
7	法人市民税の業種別税割調べ	19

IV 固定資産税・都市計画税

1	固定資産税の年度別調定額の推移	20
2	固定資産税の区分別最終調定額の推移	20
3	土地概況の推移	21
4	家屋概況の推移	22

5	新增築家屋概況の推移	2 2
6	家屋の構成	2 3
7	償却資産概況の推移	2 4
8	寒河江市企業立地等の促進に関する固定資産税課税免除条例等に基づく免除額の推移	2 4
9	償却資産種類別構成	2 4
1 0	都市計画税の年度別調定額の推移	2 5
1 1	都市計画税概況の推移	2 5

V 諸 税

1	軽自動車税の年度別調定額の推移	2 6
2	軽自動車等の台数及び車種別調定額等の推移	2 6
3	たばこ税の年度別調定額の推移	2 7
4	たばこ税の年度別・月別調定額等の推移	2 7
5	入湯税の年度別調定額の推移	2 8
6	入湯税の年度別・月別調定額等の推移	2 8
7	国民健康保険税の年度別調定額の推移	2 8
8	国民健康保険税の所得区分別調定額等の推移	2 9・3 0
9	国民健康保険税の賦課割合等	3 1
1 0	後期高齢者医療保険料概要	3 2
1 1	介護保険料概要	3 3・3 4

VI 納 税

1	不納欠損総括表	3 5
2	滞納処分・執行停止調べ	3 6
3	納税相談実績	3 7

I 市の概況

1. 市の沿革

寒河江市の成立は、平安時代の末期、天仁元年(1108年)関白藤原忠実が地頭に任ぜられてからで、鎌倉時代に大江広元の所領となったが、室町時代に入り18代高基が最上義光と戦って敗れてから最上氏の所領となった。

最上氏改易後、鳥居左京の領となったが転封とともに徳川幕府の直轄地となった。明治11年の郡区町村編成法によって西村山郡に属することとなり、郡役所が開設された。

明治22年には、町村制施行により城内4ヶ村が合併して寒河江ほか6村が誕生した。

寒河江に桜桃が普及し始めたのは、この頃である。明治26年に寒河江が、33年には白岩村が町制を施行した。

昭和29年8月1日合併促進法により寒河江、西根、柴橋、高松、醍醐の1町4村が合併し、寒河江市が発足した。同年11月に白岩町、三泉村が寒河江市に編入され現在に至っている。

2. 地 勢

本市は、山形県の中央部、村山盆地の西部に位置する市域面積139.03km²の内陸田園都市である。東には奥羽山脈、西には磐梯朝日国立公園の一角を占める朝日連峰及び月山が眺望され、優れた自然景観に恵まれている。

北端には村山市及び大蔵村との境界を成す標高1,461.7mの葉山を有し、市平野部の北部を東に流れる寒河江川と南部から東部にかけて流れる最上川が市の北東部で合流している。

長岡山の周囲は寒河江川による段丘地形が発達し、南部地区及び西根地区とつながる市街地が形成されている。

本市の気候は、典型的な内陸型気候で夏と冬の気温差が大きい。降雪期間は12月から3月であるが、多雪地帯である山形県の中では比較的雪の少ない地域となっている。

3. 方 位

市役所所在地		極所の経緯度					
地名	経緯度	方位	地名	東経	方位	地名	北緯
寒河江市 中央一丁 目9番45 号	東経	東	大字日田元	140° 19'	南	大字島字	38° 21'
	140° 16'		新田字下野			皿沼南	
	北緯	西	大字幸生字	140° 08'	北	大字幸生	38° 32'
	38° 22'		三合			字シノマタ	

4. 人口・世帯数等の推移

(単位:人)

年次	世帯	人口			1世帯当たり の人員
		総数	男	女	
昭和50年	9,195	39,589	19,059	20,530	4.31
55	9,718	41,222	19,983	21,239	4.24
60	10,036	42,006	20,337	21,669	4.19
平成2年	10,316	42,403	20,542	21,861	4.11
7	10,903	43,203	20,940	21,933	4.08
8	11,110	43,314	20,992	22,040	4.06
9	11,290	43,507	21,110	22,052	4.02
10	11,463	43,698	21,221	22,148	4.01
11	11,672	43,947	21,312	22,263	3.96
12	11,831	44,016	21,354	22,662	3.72
13	11,961	44,121	21,369	22,752	3.69
14	12,114	44,127	21,368	22,759	3.64
15	12,244	44,119	21,397	22,722	3.60
16	12,389	44,144	21,407	22,737	3.56
17	12,611	44,170	21,387	22,783	3.50
18	12,693	44,027	21,309	22,718	3.47
19	12,876	43,909	21,281	22,628	3.41
20	12,999	43,796	21,225	22,571	3.37
21	13,060	43,589	21,225	22,571	3.34
22	13,087	43,365	21,004	22,361	3.31
23	13,075	43,107	20,952	22,155	3.30
24	13,223	42,896	20,846	22,050	3.24
25	13,358	42,708	20,745	21,963	3.20
26	13,460	42,478	20,643	21,835	3.16
27	13,548	42,109	20,456	21,653	3.11
28	13,647	41,853	20,320	21,533	3.07
29	13,795	41,541	20,204	21,337	3.01

※資料は、市民生活課(世帯人口調べ)各年3月末日現在

5. 産業別就業者数の推移

(単位:人・%)

区 分	平成17年		平成22年		平成27年	
	総 数	構成比	総 数	構成比	総 数	構成比
第 1 次 産 業	2,729	12.3	2,232	10.6	2,183	10.2
農 業	2,706	12.2	2,187	10.4	2,135	10.0
林 業	22	0.1	45	0.2	47	0.2
漁 業	1	0.0	—	—	1	—
第 2 次 産 業	7,751	34.8	7,233	34.4	6,992	32.6
鉱業、採石業、砂利採取業	13	0.1	14	0.1	13	0.1
建 設 業	2,185	9.8	1,822	8.7	1,890	8.8
製 造 業	5,553	25.0	5,397	25.7	5,089	23.7
第 3 次 産 業	11,728	52.7	11,523	54.8	11,861	55.3
電気・ガス・熱供給・水道業	100	0.4	108	0.5	95	0.4
※情報通信業	164	0.7	124	0.6	144	0.7
※運輸業、郵便業	699	3.1	763	3.6	752	3.5
※卸売業、小売業	3,268	14.7	3,191	15.2	3,023	14.1
宿泊業、飲食サービス業	799	3.6	831	4.0	870	4.1
金融業、保険業	403	1.8	369	1.8	367	1.7
不動産業、物品賃貸業	77	0.3	192	0.9	217	1.0
※医療、福祉	1,855	8.3	2,134	10.1	2,493	11.6
※教育、学習支援業	889	4.0	838	4.0	829	3.9
※複合サービス事業	313	1.4	258	1.2	307	1.4
※ A	2,370	10.7	749	3.6	864	4.0
B	791	3.6	818	3.9	782	3.7
C			400	1.9	382	1.8
D			748	3.6	736	3.4
分 類 不 能 の 産 業	39	0.2	39	0.2	409	1.9
合 計	22,247	100.0	21,027	100.0	21,445	100.0

資料:国勢調査

注:※は平成14年3月に産業分類が改定されているため平成17年から分類があるもの。

A:サービス業(他に分類されないもの)H22から細分化

B:公務(他に分類されるものを除く)

C:学術研究, 専門・技術サービス業(H22から分類)

D:生活関連サービス業, 娯楽業(H22から分類)

6. 市の行政組織機構図

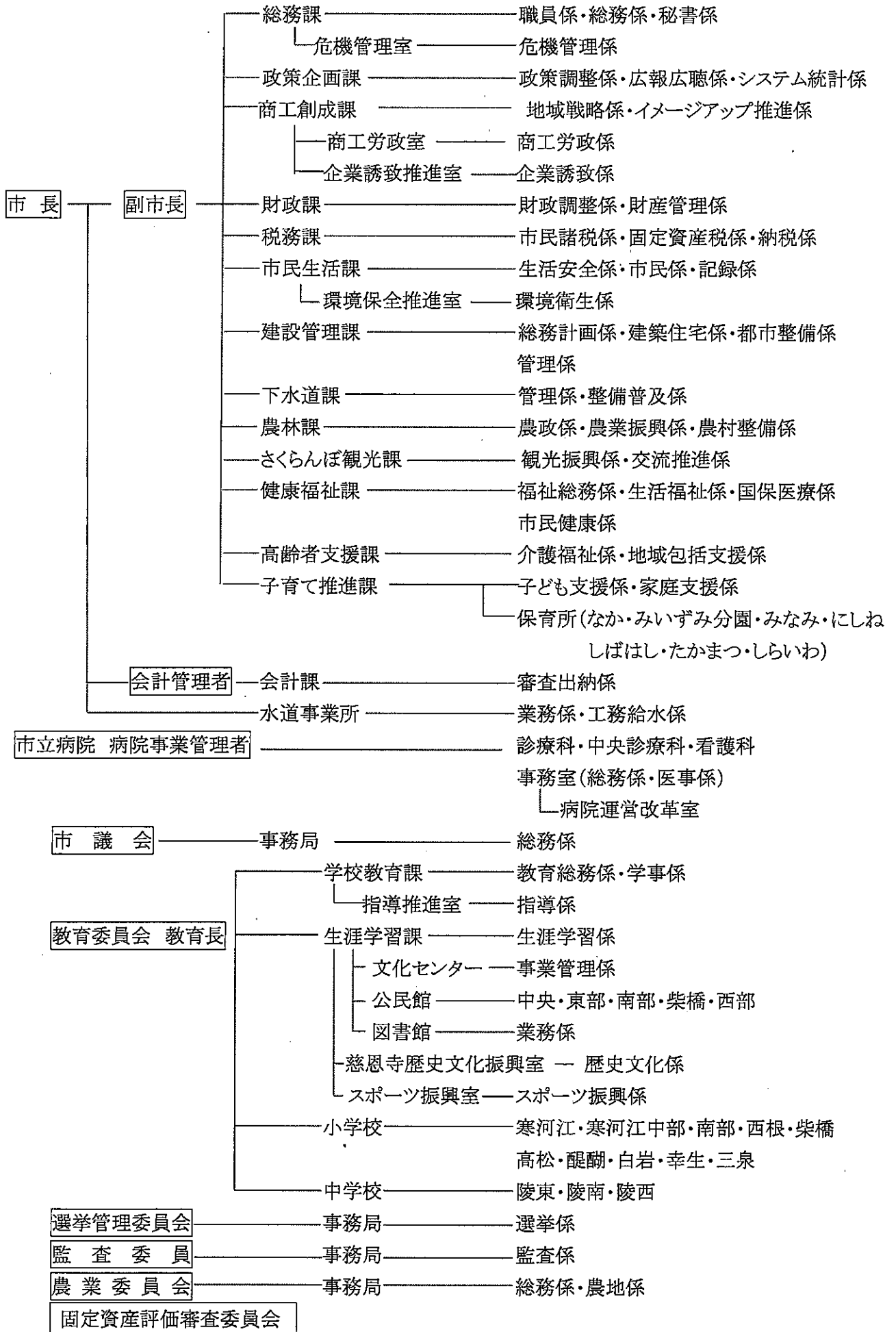

7. 税務課事務分掌

市民諸税係

- (1) 市民税の調査及び賦課に関すること。
- (2) 軽自動車税、たばこ税、鉱産税、入湯税及び国民健康保険税の調査並びに賦課に関すること。
- (3) 介護保険料及び後期高齢者医療保険料の賦課等に関すること。
- (4) 納税、資産及び所得証明に関すること。
- (5) 課内の庶務に関すること。

固定資産税係

- (1) 固定資産税、特別土地保有税及び都市計画税の調査並びに賦課に関すること。
- (2) 固定資産の評価に関すること。
- (3) 台帳及び図面の閲覧に関すること。

納税係

- (1) 市税並びに介護保険料及び後期高齢者医療保険料の徴収に関すること。
- (2) 納税等の相談及び指導に関すること。
- (3) 滞納処分に関すること。
- (4) 市税等の欠損処分及び執行停止に関すること。

8. 税務機構と職員数

(単位:人)

区分	課長	課長補佐	主査	係長	主任	主事	副主事	嘱託	計
課長	1								1
市民諸税		1		1	3	4			9
固定資産税			1		1	5			7
納税		1		1	1	1	1	2	7
計	1	2	1	2	5	10	1	2	24

職員の年齢(平成29年4月1日現在)

(単位:人)

区 分	24歳以下	25～30	31～35	36～39	40～45	46～49	50～54	55～	平均(歳)
員 数	3	7	0	3	4	2	3	2	38.1

税務経験年数(通算・平成29年4月1日現在)

(単位:人)

年 数	0	1	2	3	4	5～6	7～9	10～	平均(年)
職員数	5	8	5	0	1	1	2	2	2.8

Ⅱ 市税の総括

1. 歳入及び歳出決算額と市税決算額の推移(一般会計)

(単位:千円・%)

年度		25	26	27	28	29
区分	歳入	17,004,144	16,255,282	17,652,379	19,200,126	18,165,000
	歳出	16,422,258	15,641,605	16,841,475	18,395,693	18,165,000
	差引	581,886	613,677	810,904	804,433	0
対前年増 加率(%)	歳入	5.2	△ 4.4	8.6	8.8	△ 5.4
	歳出	5.4	△ 4.8	7.7	9.2	△ 1.3
	市税	0.7	1.4	△ 1.6	1.1	△ 0.5
市税		5,069,041	5,142,134	5,057,576	5,115,405	5,092,094
歳入決算額に占める市税の割合		29.8	31.6	28.7	26.6	28.0

※ 平成29年度は、当初予算額

2. 歳入及び歳出決算額構成図(平成28年度一般会計)

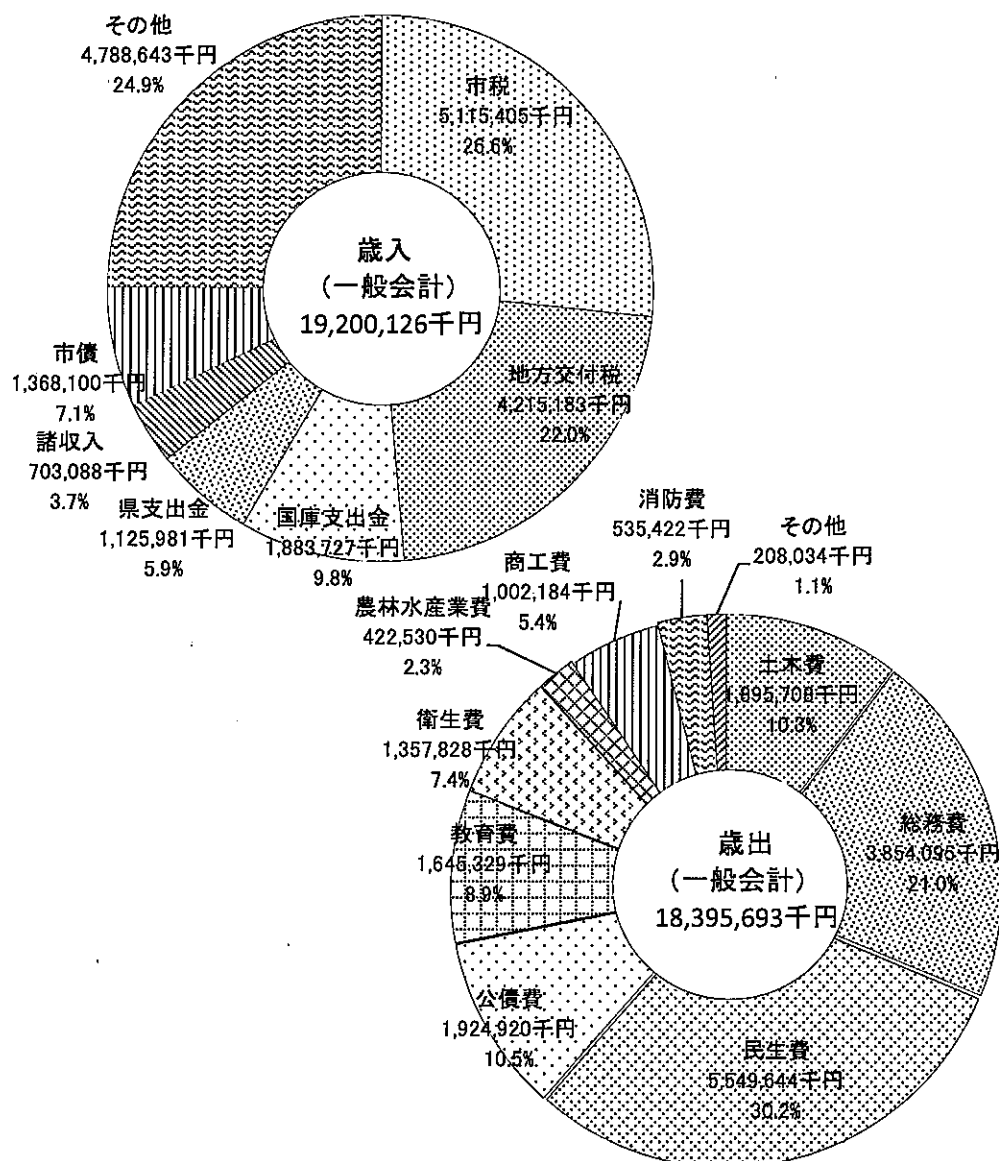

3. 平成28年度一般会計決算

(単位:円)

歳 入				歳 出			
科 目	決算額	構成比(%)	科 目	決算額	構成比(%)		
市 税	5,115,404,808	26.6	議 会 費	166,702,683	0.9		
市 民 税	2,060,138,397		総 務 費	3,854,094,810	21.0		
固定資産税	2,284,326,040		民 生 費	5,549,644,421	30.2		
軽自動車税	124,161,595		衛 生 費	1,357,828,400	7.4		
たばこ税	284,283,831		労 働 費	41,215,969	0.2		
入 湯 税	9,187,575		農林水産業費	422,529,506	2.3		
都市計画税	353,307,370		商 工 費	1,002,183,791	5.4		
地方譲与税	133,702,000	0.7	土 木 費	1,895,707,537	10.3		
利子割交付金	6,105,000	0.0	消 防 費	535,421,586	2.9		
配当割交付金	9,709,000	0.1	教 育 費	1,645,328,710	8.9		
株式等譲渡所得割交付金	5,015,000	0.0	災 害 復 旧 費	115,600	0.0		
地方消費税交付金	706,469,000	3.7	公 債 費	1,924,920,223	10.5		
自動車取得税交付金	28,003,000	0.2	予 備 費	0	0.0		
地方特例交付金	25,625,000	0.1					
地方交付税	4,215,183,000	22.0					
交通安全対策特別交付金	8,308,000	0.0					
分担金及び負担金	261,986,216	1.4					
使用料及び手数料	87,648,390	0.5					
国庫支出金	1,883,726,530	9.8					
県 支 出 金	1,125,980,941	5.9					
財 産 収 入	41,060,369	0.2					
寄 付 金	2,332,013,102	12.1					
繰 入 金	657,094,205	3.4					
繰 越 金	485,904,327	2.5					
諸 収 入	703,087,928	3.7					
市 債	1,368,100,000	7.1					
合 計	19,200,125,816	100.0		18,395,693,236	100.0		

4. 平成29年度一般会計予算(当初)

(単位:千円)

歳 入				歳 出			
科	目	予算額	構成比(%)	科	目	予算額	構成比(%)
市	税	5,092,094	28.0	議 会 費		175,616	1.0
	市 民 税	2,007,603		総 務 費		3,492,924	19.2
	固 定 資 産 税	2,309,467		民 生 費		5,558,780	30.6
	軽 自 動 車 税	127,449		衛 生 費		1,396,191	7.7
	た ば こ 税	280,902		労 働 費		17,639	0.0
	入 湯 税	9,371		農 林 水 産 業 費		356,600	2.0
	都 市 計 画 税	357,302		商 工 費		962,241	5.3
地 方 譲 与 税		130,600	0.7	土 木 費		2,219,068	12.2
利 子 割 交 付 金		5,000	0.0	消 防 費		560,326	3.1
配 当 割 交 付 金		10,500	0.0	教 育 費		1,601,988	8.8
株 式 等 譲 渡 所 得 割 交 付 金		12,000	0.1	災 害 復 旧 費		2,484	0.0
地 方 消 費 税 交 付 金		785,000	4.3	公 債 費		1,791,143	9.9
自 動 車 取 得 税 交 付 金		23,000	0.1	予 備 費		30,000	0.2
地 方 特 例 交 付 金		23,000	0.1				
地 方 交 付 税		4,006,000	22.1				
交 通 安 全 対 策 特 別 交 付 金		8,000	0.0				
分 担 金 及 び 負 担 金		270,340	1.5				
使 用 料 及 び 手 数 料		86,276	0.5				
国 庫 支 出 金		1,942,133	10.7				
県 支 出 金		1,017,483	5.6				
財 産 収 入		46,107	0.3				
寄 付 金		1,500,000	8.3				
繰 入 金		1,118,828	6.2				
繰 越 金		100,000	0.6				
諸 収 入		619,939	3.4				
市 債		1,368,700	7.5				
合 計		18,165,000	100.0			18,165,000	100.0

5. 市税等の税目別決算額(歳入)

平成28年度

(単位：円・%)

項目		予算額	調定額(A)	収入済額(B)	(A) - (B)	収入率		
市 民 税 (A) + (B)	現年度	1,989,248,000	2,063,706,521	2,044,759,033	18,947,488	99.08		
	滞繰分	13,850,000	85,149,949	15,379,364	69,770,585	18.06		
	個 人 (A)	現年度	1,653,397,000	1,692,686,321	1,674,736,733	17,949,588	98.94	
		滞繰分	13,287,000	80,099,932	13,999,647	66,100,285	17.48	
	法 人 (B)	現年度	335,851,000	371,020,200	370,022,300	997,900	99.73	
		滞繰分	563,000	5,050,017	1,379,717	3,670,300	27.32	
固 定 資 産 税 (F) + (G)	現年度	2,208,519,000	2,297,811,300	2,261,371,058	36,440,242	98.41		
	滞繰分	20,299,000	154,184,272	22,954,982	131,229,290	14.89		
	純固定資産税 (F) = (C)+(D)+(E)	現年度	2,199,662,000	2,288,953,400	2,252,513,158	36,440,242	98.41	
		滞繰分	20,299,000	154,184,272	22,954,982	131,229,290	14.89	
		土 地 (C)	現年度	703,804,000	722,702,400	711,196,945	11,505,455	98.41
			滞繰分	6,494,869	48,681,351	7,247,689	41,433,662	14.89
		家 屋 (D)	現年度	1,058,797,000	1,087,278,400	1,069,968,879	17,309,521	98.41
			滞繰分	9,770,829	73,239,249	10,903,872	62,335,377	14.89
	償却資産 (E)	現年度	437,061,000	478,972,600	471,347,334	7,625,266	98.41	
		滞繰分	4,033,302	32,263,672	4,803,421	27,460,251	14.89	
	交 付 金 (G)	現年度	8,857,000	8,857,900	8,857,900		100.00	
		滞繰分						
軽 自 動 車 税	現年度	111,857,000	125,580,600	123,068,420	2,512,180	98.00		
	滞繰分	1,133,000	4,359,290	1,093,175	3,266,115	25.08		
た ば こ 税	現年度	295,893,000	284,283,831	284,283,831		100.00		
	滞繰分							
入 湯 税	現年度	8,831,000	9,187,575	9,187,575		100.00		
	滞繰分							
都 市 計 画 税 (J)=(H)+(I)	現年度	344,324,000	353,491,900	349,686,954	3,804,946	98.92		
	滞繰分	3,016,000	24,322,903	3,620,416	20,702,487	14.88		
	土 地 (H)	現年度	159,436,000	163,338,900	161,580,739	1,758,161	98.92	
		滞繰分	1,396,531	11,238,946	1,672,895	9,566,051	14.88	
	家 屋 (I)	現年度	184,888,000	190,153,000	188,106,215	2,046,785	98.92	
		滞繰分	1,619,469	13,083,957	1,947,521	11,136,436	14.88	
市 税 合 計	現年度	4,958,672,000	5,134,061,727	5,072,356,871	61,704,856	98.80		
	滞繰分	38,298,000	268,016,414	43,047,937	224,968,477	16.06		
	計	4,996,970,000	5,402,078,141	5,115,404,808	286,673,333	94.69		
国民健康保険税 (一 般)	現年度	952,043,000	971,864,944	892,204,297	79,660,647	91.80		
	滞繰分	27,000,000	296,329,648	49,697,607	246,632,041	16.77		
国民健康保険税 (退 職 者)	現年度	76,989,000	50,355,056	49,649,368	705,688	98.60		
	滞繰分	1,200,000	15,368,429	2,725,003	12,643,426	17.73		
国民健康保険税 (合 計)	現年度	1,029,032,000	1,022,220,000	941,853,665	80,366,335	92.14		
	滞繰分	28,200,000	311,698,077	52,422,610	259,275,467	16.82		
	計	1,057,232,000	1,333,918,077	994,276,275	339,641,802	74.54		
後期高齢保険料 (特別徴収)	現年度	217,528,000	210,908,200	210,931,800	△ 23,600	100.01		
	滞繰分							
後期高齢保険料 (普通徴収)	現年度	93,226,000	102,615,800	101,119,600	1,496,200	98.54		
	滞繰分	800,000	1,655,960	471,160	1,184,800	28.45		
後期高齢保険料 (合 計)	現年度	310,754,000	313,524,000	312,051,400	1,472,600	99.53		
	滞繰分	800,000	1,655,960	471,160	1,184,800	28.45		
	計	311,554,000	315,179,960	312,522,560	2,657,400	99.16		
介護保険料 (特別徴収)	現年度	771,012,000	801,612,160	801,668,560	△ 56,400	100.01		
	滞繰分							
介護保険料 (普通徴収)	現年度	49,440,000	53,107,250	47,520,650	5,586,600	89.48		
	滞繰分	1,038,000	9,021,090	1,809,800	7,211,290	20.06		
介護保険料 (合 計)	現年度	820,452,000	854,719,410	849,189,210	5,530,200	99.35		
	滞繰分	1,038,000	9,021,090	1,809,800	7,211,290	20.06		
	計	821,490,000	863,740,500	850,999,010	12,741,490	98.52		

※ 数字単位未満については四捨五入

(単位：円)

項目		不納欠損額	還付未済額	収入未済額		
市 民 税	現年度	260,390		18,687,098		
	(A) + (B)					
	滞繰分	6,867,913		62,902,672		
	個 人	現年度	260,390		17,689,198	
		(A)				
	滞繰分	5,594,613		60,505,672		
法 人	現年度			997,900		
	(B)					
滞繰分	1,273,300		2,397,000			
固 定 資 産 税	(F) + (G)					
	現年度	234,487		36,205,755		
	滞繰分	12,408,446	259	118,821,103		
	純固定資産税	(F) = (C) + (D) + (E)				
		現年度	234,487		36,205,755	
		滞繰分	12,408,446	259	118,821,103	
		土 地	(C)			
			現年度			
		滞繰分				
	家 屋	(D)				
		現年度				
滞繰分						
償却資産	(E)					
	現年度					
滞繰分						
交 付 金	(G)					
	現年度					
滞繰分						
軽自動車税	現年度	687,600	12,900	1,837,480		
	滞繰分	805,700		2,460,415		
たばこ税	現年度					
	滞繰分					
入湯税	現年度					
	滞繰分					
都 市 計 画 税	(J) = (H) + (I)					
	現年度	36,213		3,768,733		
	滞繰分	1,985,218	41	18,717,310		
	土 地	(H)				
		現年度				
	滞繰分					
家 屋	(I)					
	現年度					
滞繰分						
市 税 合 計	現年度	1,218,690	12,900	60,499,066		
	滞繰分	22,067,277	300	202,901,500		
	計	23,285,967	13,200	263,400,566		
国民健康保険税 (一般)	現年度	3,400		79,657,247		
	滞繰分	20,929,311		225,702,730		
国民健康保険税 (退職者)	現年度			705,688		
	滞繰分	3,166,953		9,476,473		
国民健康保険税 (合計)	現年度	3,400		80,362,935		
	滞繰分	24,096,264		235,179,203		
	計	24,099,664		315,542,138		
後期高齢保険料 (特別徴収)	現年度		23,600			
	滞繰分					
後期高齢保険料 (普通徴収)	現年度		2,000	1,498,200		
	滞繰分	440,300		744,500		
後期高齢保険料 (合計)	現年度		25,600	1,498,200		
	滞繰分	440,300		744,500		
	計	440,300	25,600	2,242,700		
介護保険料 (特別徴収)	現年度		56,400			
	滞繰分					
介護保険料 (普通徴収)	現年度		13,400	5,600,000		
	滞繰分	2,695,840		4,515,450		
介護保険料 (合計)	現年度		69,800	5,600,000		
	滞繰分	2,695,840		4,515,450		
	計	2,695,840	69,800	10,115,450		

6. 市税等の税目別決算額の推移(歳入、過去3ヶ年)

平成25年度

(単位：円・%)

項目		予算額	調定額(a)	収入済額(b)	(a) - (b)	収入率
市 民 税	現年度	1,966,188,000	2,011,925,650	1,990,494,961	21,430,689	98.93
	滞繰分	17,550,000	111,533,328	16,574,328	94,959,000	14.86
(A) + (B)	現年度	1,564,326,000	1,606,276,850	1,585,864,261	20,412,589	98.73
	滞繰分	16,853,000	106,612,928	15,940,145	90,672,783	14.95
個 人 税	現年度	401,862,000	405,648,800	404,630,700	1,018,100	99.75
	滞繰分	697,000	4,920,400	634,183	4,286,217	12.89
(A)	現年度	2,236,965,000	2,292,599,900	2,259,121,569	33,478,331	98.54
	滞繰分	24,893,000	186,200,911	22,504,011	163,696,900	12.09
(B)	現年度	2,227,215,000	2,282,849,300	2,249,370,969	33,478,331	98.53
	滞繰分	24,893,000	186,200,911	22,504,011	163,696,900	12.09
固 定 資 産 税	現年度	745,206,000	758,131,200	747,013,091	11,118,109	98.53
	滞繰分	8,328,973	61,837,074	7,473,552	54,363,522	12.09
(F) + (G)	現年度	1,068,308,000	1,094,476,500	1,078,425,836	16,050,664	98.53
	滞繰分	11,940,199	89,271,123	10,789,197	78,481,926	12.09
純固定資産税	現年度	413,701,000	430,241,600	423,932,042	6,309,558	98.53
	滞繰分	4,623,828	35,092,714	4,241,262	30,851,452	12.09
(F) = (C)+(D)+(E)	現年度	9,750,000	9,750,600	9,750,600	0	100.00
	滞繰分					
土 地 税	現年度	99,115,000	102,259,900	100,333,329	1,926,571	98.12
	滞繰分	1,030,000	5,244,941	1,155,979	4,088,962	22.04
(C)	現年度	314,075,000	313,070,262	313,070,262	0	100.00
	滞繰分					
家 屋 税	現年度	5,588,000	5,778,000	5,778,000	0	100.00
	滞繰分					
(D)	現年度	351,570,000	360,638,400	356,428,241	4,210,159	98.83
	滞繰分	4,163,000	32,607,893	3,580,788	29,027,105	10.98
償却資産税	現年度	164,757,000	170,928,100	168,932,654	1,995,446	98.83
	滞繰分	1,950,916	15,454,830	1,697,150	13,757,680	10.98
(E)	現年度	186,813,000	189,710,300	187,495,587	2,214,713	98.83
	滞繰分	2,212,084	17,153,063	1,883,638	15,269,425	10.98
交 付 金	現年度	4,973,501,000	5,086,272,112	5,025,226,362	61,045,750	98.80
	滞繰分	47,636,000	335,587,073	43,815,106	291,771,967	13.06
(G)	計	5,021,137,000	5,421,859,185	5,069,041,468	352,817,717	93.49
	現年度	839,314,000	921,310,131	847,287,151	74,022,980	91.97
軽 自 動 車 税	滞繰分	27,000,000	342,141,186	50,169,706	291,971,480	14.66
	現年度	138,765,000	125,743,269	121,744,863	3,998,406	96.82
た ば こ 税	滞繰分	1,200,000	22,484,768	3,718,749	18,766,019	16.54
	現年度	978,079,000	1,047,053,400	969,032,014	78,021,386	92.55
入 湯 税	滞繰分	28,200,000	364,625,954	53,888,455	310,737,499	14.78
	計	1,006,279,000	1,411,679,354	1,022,920,469	388,758,885	72.46
都 市 計 画 税	現年度	208,928,000	206,872,100	206,909,000	△ 36,900	100.02
	滞繰分	0				
(J) = (H) + (I)	現年度	77,275,000	83,006,600	81,734,100	1,272,500	98.47
	滞繰分	1,135,000	1,776,370	555,930	1,220,440	31.30
土 地 税	現年度	286,203,000	289,878,700	288,643,100	1,235,600	99.57
	滞繰分	1,135,000	1,776,370	555,930	1,220,440	31.30
(H)	計	287,338,000	291,655,070	289,199,030	2,456,040	99.16
	現年度	576,025,000	571,309,360	571,354,360	△ 45,000	100.01
家 屋 税	滞繰分	0				
	現年度	23,324,000	41,267,060	37,565,920	3,701,140	91.03
(I)	滞繰分	702,000	6,306,910	1,248,570	5,058,340	19.80
	現年度	599,349,000	612,576,420	608,920,280	3,656,140	99.40
市 税 合 計	滞繰分	702,000	6,306,910	1,248,570	5,058,340	19.80
	計	600,051,000	618,883,330	610,168,850	8,714,480	98.59
国民健康保険税 (一般)	現年度					
	滞繰分					
国民健康保険税 (退職者)	現年度					
	滞繰分					
国民健康保険税 (合計)	現年度					
	滞繰分					
後期高齢保険料 (特別徴収)	現年度					
	滞繰分					
後期高齢保険料 (普通徴収)	現年度					
	滞繰分					
後期高齢保険料 (合計)	現年度					
	滞繰分					
介護保険料 (特別徴収)	現年度					
	滞繰分					
介護保険料 (普通徴収)	現年度					
	滞繰分					
介護保険料 (合計)	現年度					
	滞繰分					

※ 数字単位未満については四捨五入

平成26年度

(単位：円・%)

項目		予算額	調定額(a)	収入済額(b)	(a) - (b)	収入率
市 民 税	現年度	2,041,431,000	2,064,674,481	2,046,221,246	18,453,235	99.11
	滞繰分	17,035,000	106,421,708	16,183,607	90,238,101	15.21
(A)+(B)						
個 人	現年度	1,641,945,000	1,633,096,081	1,615,752,297	17,343,784	98.94
	滞繰分	16,499,000	102,155,091	15,533,307	86,621,784	15.21
(A)						
法 人	現年度	399,486,000	431,578,400	430,468,949	1,109,451	99.74
	滞繰分	536,000	4,266,617	650,300	3,616,317	15.24
(B)						
固 定 資 産 税	現年度	2,246,359,000	2,316,052,100	2,279,209,667	36,842,433	98.41
	滞繰分	24,677,000	171,392,287	22,838,046	148,554,241	13.33
(F)+(G)						
純固定資産税	現年度	2,236,847,000	2,306,540,000	2,269,697,567	36,842,433	98.40
	滞繰分	24,677,000	171,392,287	22,838,046	148,554,241	13.33
(F)=(C)+(D)+(E)						
土 地	現年度	732,201,000	746,535,600	734,611,164	11,924,436	98.40
	滞繰分	8,077,675	55,472,892	7,391,770	48,081,122	13.33
(C)						
家 屋	現年度	1,098,935,000	1,125,405,600	1,107,429,463	17,976,137	98.40
	滞繰分	12,123,502	83,625,621	11,143,126	72,482,495	13.33
(D)						
償却資産	現年度	405,711,000	434,598,800	427,656,940	6,941,860	98.40
	滞繰分	4,475,823	32,293,774	4,303,150	27,990,624	13.33
(E)						
交 付 金	現年度	9,512,000	9,512,100	9,512,100	0	100.00
	滞繰分					
(G)						
軽自動車税	現年度	102,655,000	105,184,200	103,442,200	1,742,000	98.34
	滞繰分	1,002,000	5,291,533	1,142,400	4,149,133	21.59
たばこ税	現年度	305,160,000	301,100,045	301,100,045	0	100.00
	滞繰分					
入 湯 税	現年度	6,228,000	8,409,375	8,409,375	0	100.00
	滞繰分					
都 市 計 画 税	現年度	356,695,000	364,389,200	359,979,307	4,409,893	98.79
	滞繰分	3,996,000	29,154,524	3,607,974	25,546,550	12.38
(J)=(H)+(I)						
土 地	現年度	164,778,000	168,612,700	166,572,124	2,040,576	98.79
	滞繰分	1,845,983	13,490,584	1,669,507	11,821,077	12.38
(H)						
家 屋	現年度	191,917,000	195,776,500	193,407,183	2,369,317	98.79
	滞繰分	2,150,017	15,663,940	1,938,467	13,725,473	12.38
(I)						
市 税 合 計	現年度	5,058,528,000	5,159,809,401	5,098,361,840	61,447,561	98.81
	滞繰分	46,710,000	312,260,052	43,772,027	268,488,025	14.02
	計	5,105,238,000	5,472,069,453	5,142,133,867	329,935,586	93.97
国民健康保険税 (一般)	現年度	824,048,000	902,201,844	826,559,700	75,642,144	91.62
	滞繰分	27,000,000	323,661,944	44,249,936	279,412,008	13.67
国民健康保険税 (退職者)	現年度	119,539,000	105,932,656	102,738,930	3,193,726	96.99
	滞繰分	1,200,000	21,606,418	4,715,561	16,890,857	21.82
国民健康保険税 (合計)	現年度	943,587,000	1,008,134,500	929,298,630	78,835,870	92.18
	滞繰分	28,200,000	345,268,362	48,965,497	296,302,865	14.18
	計	971,787,000	1,353,402,862	978,264,127	375,138,735	72.28
後期高齢保険料 (特別徴収)	現年度	216,106,000	205,725,200	205,749,400	△ 24,200	100.01
	滞繰分					
後期高齢保険料 (普通徴収)	現年度	75,929,000	87,608,800	86,502,400	1,106,400	98.74
	滞繰分	800,000	1,717,440	577,340	1,140,100	33.62
後期高齢保険料 (合計)	現年度	292,035,000	293,334,000	292,251,800	1,082,200	99.63
	滞繰分	800,000	1,717,440	577,340	1,140,100	33.62
計	292,835,000	295,051,440	292,829,140	2,222,300	99.25	
介護保険料 (特別徴収)	現年度	583,113,000	587,063,920	587,150,540	△ 86,620	100.01
	滞繰分					
介護保険料 (普通徴収)	現年度	25,006,000	39,927,470	35,997,230	3,930,240	90.16
	滞繰分	773,000	6,816,580	808,310	6,008,270	11.86
介護保険料 (合計)	現年度	608,119,000	626,991,390	623,147,770	3,843,620	99.39
	滞繰分	773,000	6,816,580	808,310	6,008,270	11.86
計	608,892,000	633,807,970	623,956,080	9,851,890	98.45	

※ 数字単位未満については四捨五入

平成27年度

(単位：円・%)

項目		予算額	調定額(A)	収入済額(B)	(A) - (B)	収入率	
市民税 (A)+(B)	現年度	1,977,944,000	2,070,062,746	2,051,922,756	18,139,990	99.12	
	滞繰分	16,024,000	95,980,645	21,242,285	74,738,360	22.13	
	個人 (A)	現年度	1,607,552,000	1,675,471,246	1,659,328,956	16,142,290	99.04
		滞繰分	15,465,000	91,731,628	20,375,585	71,356,043	22.21
	法人 (B)	現年度	370,392,000	394,591,500	392,593,800	1,997,700	99.49
		滞繰分	559,000	4,249,017	866,700	3,382,317	20.40
固定資産税 (F)+(G)	現年度	2,156,535,000	2,237,963,400	2,203,043,446	34,919,954	98.44	
	滞繰分	22,341,000	155,372,731	26,003,284	129,369,447	16.74	
	純固定資産税 (F)=(C)+(D)+(E)	現年度	2,147,556,000	2,228,984,000	2,194,064,046	34,919,954	98.43
		滞繰分	22,341,000	155,372,731	26,003,284	129,369,447	16.74
	土地 (C)	現年度	712,340,000	728,487,700	717,074,986	11,412,714	98.43
		滞繰分	7,410,465	50,779,693	8,498,523	42,281,170	16.74
	家屋 (D)	現年度	1,020,464,000	1,058,239,100	1,041,660,398	16,578,702	98.43
		滞繰分	10,615,875	73,765,222	12,345,397	61,419,825	16.74
	償却資産 (E)	現年度	414,752,000	442,257,200	435,328,662	6,928,538	98.43
		滞繰分	4,314,660	30,827,816	5,159,364	25,668,452	16.74
	交付金 (G)	現年度	8,979,000	8,979,400	8,979,400	0	100.00
		滞繰分					
軽自動車税	現年度	109,625,000	106,825,400	104,992,070	1,833,330	98.28	
	滞繰分	1,132,000	4,818,333	1,091,773	3,726,560	22.66	
たばこ税	現年度	289,365,000	292,168,319	292,168,319	0	100.00	
	滞繰分						
入湯税	現年度	8,508,000	9,122,475	9,122,475	0	100.00	
	滞繰分						
都市計画税 (J)=(H)+(I)	現年度	340,907,000	348,748,000	343,865,263	4,882,737	98.60	
	滞繰分	3,437,000	25,168,743	4,124,810	21,043,933	16.39	
	土地 (H)	現年度	159,770,000	164,640,500	162,335,408	2,305,092	98.60
		滞繰分	1,610,790	11,881,916	1,947,282	9,934,634	16.39
	家屋 (I)	現年度	181,137,000	184,107,500	181,529,855	2,577,645	98.60
		滞繰分	1,826,210	13,286,827	2,177,528	11,109,299	16.39
市税合計	現年度	4,882,884,000	5,064,890,340	5,005,114,329	59,776,011	98.82	
	滞繰分	42,934,000	281,340,452	52,462,152	228,878,300	18.65	
	計	4,925,818,000	5,346,230,792	5,057,576,481	288,654,311	94.60	
国民健康保険税 (一般)	現年度	982,664,000	950,610,771	871,562,044	79,048,727	91.68	
	滞繰分	27,000,000	299,023,581	55,600,546	243,423,035	18.59	
国民健康保険税 (退職者)	現年度	106,193,000	80,561,329	78,193,106	2,368,223	97.06	
	滞繰分	1,200,000	16,898,607	3,320,017	13,578,590	19.65	
国民健康保険税 (合計)	現年度	1,088,857,000	1,031,172,100	949,755,150	81,416,950	92.10	
	滞繰分	28,200,000	315,922,188	58,920,563	257,001,625	18.65	
	計	1,117,057,000	1,347,094,288	1,008,675,713	338,418,575	74.88	
後期高齢保険料 (特別徴収)	現年度	204,552,000	196,399,900	196,421,400	△ 21,500	100.01	
	滞繰分						
後期高齢保険料 (普通徴収)	現年度	87,665,000	96,675,400	95,696,740	978,660	98.99	
	滞繰分	800,000	1,971,800	525,000	1,446,800	26.63	
後期高齢保険料 (合計)	現年度	292,217,000	293,075,300	292,118,140	957,160	99.67	
	滞繰分	800,000	1,971,800	525,000	1,446,800	26.63	
	計	293,017,000	295,047,100	292,643,140	2,403,960	99.19	
介護保険料 (特別徴収)	現年度	760,554,000	775,445,720	775,495,030	△ 49,310	100.01	
	滞繰分						
介護保険料 (普通徴収)	現年度	50,035,000	57,703,110	52,239,670	5,463,440	90.53	
	滞繰分	931,000	7,435,860	1,092,480	6,343,380	14.69	
介護保険料 (合計)	現年度	810,589,000	833,148,830	827,734,700	5,414,130	99.35	
	滞繰分	931,000	7,435,860	1,092,480	6,343,380	14.69	
	計	811,520,000	840,584,690	828,827,180	11,757,510	98.60	

※ 数字単位未満については四捨五入

7. 平成28年度税目別収納額

(単位:千円)

税目	収納額	割合(%)
市民税(個人)	1,688,736	33.0
市民税(法人)	371,402	7.3
固定資産税	2,284,326	44.7
軽自動車税	124,162	2.4
たばこ税	284,284	5.5
入湯税	9,188	0.2
都市計画税	353,307	6.9
市税合計	5,115,405	100.0
国民健康保険税	994,276	-
後期高齢保険料	312,523	-
介護保険料	850,999	-

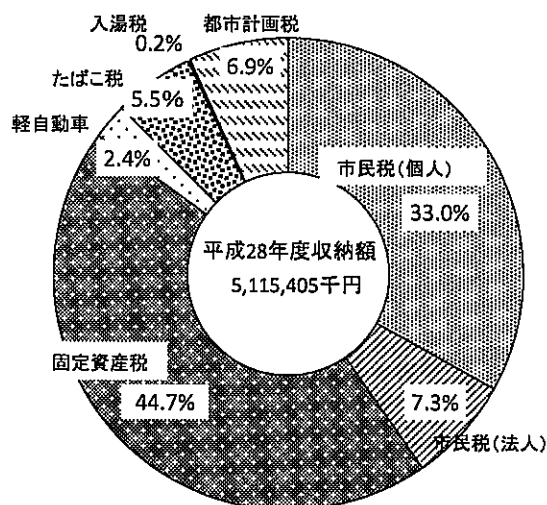

8. 納税義務者数

(単位:人)

区分	H24	H25	H26	H27	H28	H29
市民税(個人)	20,257	20,391	20,282	20,361	20,665	20,700
特別徴収	11,218	13,257	13,811	13,953	14,230	14,818
普通徴収	9,039	7,134	6,471	6,408	6,435	5,882
市民税(法人)	975	978	988	991	999	1,000
固定資産税						
土地・家屋・償却資産	16,809	16,862	16,925	16,971	17,012	17,086
交付金	3	3	3	3	3	3
軽自動車税(台数)	19,565	19,680	20,035	20,160	20,179	20,216
都市計画税	11,485	11,558	11,627	11,628	11,759	11,838
国民健康保険税	6,275	6,179	6,077	5,971	5,838	5,183
後期高齢者医療保険料	7,157	7,174	7,243	7,433	7,446	7,168
介護保険料	12,070	12,315	12,634	12,981	13,143	12,843

※ 法人市民税は減免法人を除く。

9. 納税義務者1人当たりの税額

(単位:円)

区分	H24	H25	H26	H27	H28	H29	
市民税(個人)	78,689	78,774	80,519	81,654	81,445	82,247	
固定資産税	134,672	135,384	136,280	131,340	134,549	135,371	
国民健康保険税	1人当たり	医療	64,581	67,031	66,833	70,366	73,044
		介護	23,013	23,269	23,739	25,623	26,569
		支援	19,522	20,262	20,565	22,541	23,597
	1世帯当たり	医療	115,557	119,082	116,344	120,307	121,537
		介護	29,000	28,850	29,094	30,928	31,830
		支援	34,931	35,996	35,799	38,539	39,262
後期高齢者医療保険料	39,505	40,373	40,414	39,429	42,106	45,869	

※ 各年度最終調定によるが、平成29年度は当初調定による。
 市民税の平成28年度分は、退職分離分を除いたものである。
 固定資産税は、法人納税義務者を含んだものである。
 国民健康保険税は、累積の人数及び世帯による。

Ⅲ 市民税

1. 個人市民税の年度別調定額の推移

(単位:千円)

区分	25	26	27	28	29
調定額	1,606,277	1,633,096	1,675,471	1,692,686	1,702,520
対前年度比(%)	100.8	101.7	102.6	101.0	100.6

※ 平成29年度は賦課額報告書による。(次年度への年度更訂見込額は除く。)

2. 個人市民税の業種別総所得金額等(所得割)

(単位:人・千円・%)

区分	25		26		27		28		29		
	所得金額等	構成比	所得金額等	構成比	所得金額等	構成比	所得金額等	構成比	所得金額等	構成比	
給与所得者	義務者	14,590	81.0	14,409	80.9	14,651	81.6	14,851	81.5	14,975	81.8
	総所得	38,851,097	84.3	38,484,728	83.3	39,517,157	83.7	40,488,454	84.7	41,009,806	84.3
	前年比	100.8	/	99.1	/	102.7	/	102.5	/	101.3	/
営業所得者	義務者	688	3.8	719	4.0	711	4.0	707	3.9	685	3.8
	総所得	1,965,254	4.3	2,084,801	4.5	2,100,728	4.4	2,127,438	4.4	2,096,742	4.3
	前年比	100.1	/	106.1	/	100.8	/	101.3	/	98.6	/
農業所得者	義務者	205	1.1	205	1.2	170	0.9	227	1.2	243	1.3
	総所得	600,901	1.3	576,839	1.3	415,722	0.9	576,486	1.2	667,738	1.4
	前年比	115.0	/	96.0	/	72.1	/	138.7	/	115.8	/
その他の所得者	義務者	2,445	13.6	2,359	13.2	2,307	12.8	2,339	12.8	2,300	12.6
	総所得	3,986,329	8.6	3,852,653	8.3	3,775,806	8.0	3,724,763	7.8	3,793,270	7.8
	前年比	100.5	/	96.6	/	98.0	/	98.6	/	101.8	/
譲渡所得者	義務者	81	0.5	131	0.7	126	0.7	109	0.6	100	0.5
	総所得	680,185	1.5	1,189,246	2.6	1,400,834	3.0	885,359	1.9	1,053,078	2.2
	前年比	149.2	/	174.8	/	117.8	/	63.2	/	118.9	/
合計	義務者	18,009	100.0	17,823	100.0	17,965	100.0	18,233	100.0	18,303	100.0
	総所得	46,083,766	100.0	46,188,267	100.0	47,210,247	100.0	47,802,500	100.0	48,620,634	100.0
	前年比	101.4	/	100.2	/	102.2	/	101.3	/	101.7	/

※ 課税状況調べによる。(譲渡所得者には、分離課税分を含む)

3. 個人市民税の業種別税額等(所得割)

(単位:千円・%)

区分	25		26		27		28		29	
	税額	構成比	税額	構成比	税額	構成比	税額	構成比	税額	構成比
給与所得者	1,330,944	85.7	1,313,252	84.5	1,348,228	84.8	1,382,309	86.2	1,391,544	85.4
営業所得者	67,639	4.4	71,755	4.6	73,077	4.6	73,823	4.6	72,928	4.5
農業所得者	18,010	1.2	16,762	1.1	11,204	0.7	15,856	1.0	20,341	1.2
その他の所得者	113,734	7.3	109,737	7.0	108,109	6.8	103,255	6.4	106,776	6.5
譲渡所得者	22,225	1.4	42,975	2.8	49,496	3.1	29,240	1.8	38,481	2.4
合計	1,552,552	100.0	1,554,481	100	1,590,114	100.0	1,604,483	100.0	1,630,070	100.0

※ 課税状況調べによる。

4. 申告相談の状況

区分/年	25	26	27	28	29
相談期間	2/1 ~ 3/15	2/3~3/17	2/2 ~ 3/16	2/1 ~ 3/15	2/1 ~ 3/15
相談日数	29	29	29	29	26
処理件数	2,019	1,943	1,950	1,881	1,869
確定申告件数	1,268	1,320	1,249	1,254	1,338

5. 法人市民税の年度別調定額の推移

(単位:千円・%)

区分	24	25	26	27	28
調定額	440,233	405,649	431,578	394,592	371,020
対前年度比	121.1	92.1	106.4	91.4	94.0

6. 法人数等

区 分		25	26	27	28	29
法人数	第1号の法人	662	673	680	676	675
	第2号の法人	7	6	5	4	3
	第3号の法人	221	219	218	220	221
	第4号の法人	25	28	26	28	27
	第5号の法人	36	35	38	42	43
	第6号の法人	7	7	7	7	5
	第7号の法人	51	55	52	59	64
	第8号の法人	3	3	3	3	3
	第9号の法人	5	3	4	3	3
		合 計	1,017	1,029	1,033	1,042
前年度比		100.4	101.2	100.4	100.9	100.2

※ 平成20年度税制改正後の法人区分で表示

(課税状況調べによる)

第1号	下記以外の法人
第2号	資本金等の金額が1,000万円以下である法人で、従業者数の合計数が50人を超えるもの
第3号	資本金等の金額が1,000万円を超え1億円以下である法人で、従業者数の合計数が50人以下であるもの
第4号	資本金等の金額が1,000万円を超え1億円以下である法人で、従業者数の合計数が50人を超えるもの
第5号	資本金等の金額が1億円を超え10億円以下である法人で、従業者数の合計数が50人以下であるもの
第6号	資本金等の金額が1億円を超え10億円以下である法人で、従業者数の合計数が50人を超えるもの
第7号	資本金等の金額が10億円を超える法人で、従業者数の合計数が50人以下であるもの
第8号	資本金等の金額が10億円を超え50億円以下である法人で、従業者数の合計数が50人を超えるもの
第9号	資本金等の金額が50億円を超える法人で、従業者数の合計数が50人を超えるもの

※ 平成27年4月1日以後に開始する事業年度の「資本金等の金額※」は、「資本金等の金額」が「資本金と資本準備金の合計額」を下回る場合は、「資本金と資本準備金の合計額」が「資本金等の金額」
 (注) 資本金等の金額は、無償増減資を行った場合はその調整後の金額

7. 法人市民税の業種別税割調べ

(単位:千円)

区分	平成26年度		平成27年度		平成28年度		前年比 (B)/(A)	構成比
	件数	税割額	件数	税割額(A)	件数	税割額(B)		
農業、林業	3	16	5	69	5	105	152.2%	0.0%
建設業	119	46,007	115	27,968	140	37,050	132.5%	14.2%
製造業	89	120,130	111	142,179	93	127,476	89.7%	49.0%
電気・ガス・熱供給・水道業	0	0	1	13	1	6	46.2%	0.0%
情報通信業	9	1,351	8	758	5	166	21.9%	0.1%
運輸業、郵便業	40	10,692	43	15,130	49	14,705	97.2%	5.7%
卸売業、小売業	204	42,948	209	30,270	216	35,850	118.4%	13.8%
金融業、保険業	29	24,347	31	26,996	27	15,618	57.9%	6.0%
不動産業、物品賃貸業	34	4,336	31	7,481	35	2,973	39.7%	1.1%
学術研究、専門・技術サービス業	19	2,684	14	2,004	13	1,065	53.1%	0.4%
宿泊業、飲食サービス業	24	576	29	679	19	509	75.0%	0.2%
生活関連サービス業、娯楽業	48	20,388	44	10,707	47	10,237	95.6%	3.9%
教育、学習支援業	3	17	3	39	7	283	725.6%	0.1%
医療、福祉	32	5,163	35	6,995	38	6,122	87.5%	2.4%
複合サービス事業	3	7,765	4	5,774	5	4,415	76.5%	1.7%
サービス業(他に分類されないもの)	42	6,438	51	5,972	42	3,558	59.6%	1.4%
公務(他に分類されるものを除く)	4	28,027	0	0	0	0	0.0%	0.0%
分類不能の産業	0	0	2	278	3	42	15.1%	0.0%
合計	702	320,885	736	283,312	745	260,180	91.8%	100.0%

※ 件数は調定による。

IV 固定資産税 ・ 都市計画税

1. 固定資産税の年度別調定額の推移

(単位:千円・%)

区 分	25	26	27	28	29
調 定 額	2,292,601	2,316,052	2,237,963	2,297,810	2,321,527
対前年度比	100.9	101.0	96.6	102.7	101.0

※ 平成29年度は当初調定額による。

2. 固定資産税の区分別最終調定額の推移

(1) 純固定資産税額

(単位:千円・%)

区 分	25		26		27		28		29		
	税額等	前年比	税額等	前年比	税額等	前年比	税額等	前年比	税額等	前年比	
課税標準額	土地	54,482,260	98.0	53,579,849	98.3	52,288,741	97.6	51,876,022	99.2	51,640,859	99.5
	家屋	80,147,558	102.1	82,350,502	102.7	77,674,805	94.3	79,996,628	103.0	82,110,005	102.6
	償却資産	32,657,893	99.8	32,838,763	100.6	33,440,587	101.8	35,787,086	107.0	37,048,061	103.5
	計	167,287,711	100.3	168,769,114	100.9	163,404,133	96.8	167,659,736	102.6	170,798,925	101.9
税 額	土地	758,131	98.1	746,535	98.5	728,488	97.6	722,702	99.2	719,557	99.6
	家屋	1,094,477	102.4	1,125,406	102.8	1,058,239	94.0	1,087,278	102.7	1,110,185	102.1
	償却資産	430,242	102.1	434,599	101.0	442,257	101.8	478,973	108.3	482,574	100.8
	計	2,282,850	100.8	2,306,540	101.0	2,228,984	96.6	2,288,953	102.7	2,312,316	101.0

※ 平成29年度は当初調定による。

(2) 交付金

(単位:千円・%)

区 分	25		26		27		28		29	
	税額等	前年比	税額等	前年比	税額等	前年比	税額等	前年比	税額等	前年比
課税標準額	696,488	105.5	679,451	97.6	641,409	94.4	632,717	98.6	658,002	104.0
税 額	9,751	105.5	9,512	97.5	8,979	94.4	8,857	98.6	9,211	104.0

(3) 固定資産税集計

(単位:千円・%)

区 分	25		26		27		28		29	
	税額等	前年比	税額等	前年比	税額等	前年比	税額等	前年比	税額等	前年比
課税標準額	167,984,199	100.3	169,448,565	100.9	164,045,542	96.8	168,292,453	102.6	171,456,927	101.9
税 額	2,292,601	100.9	2,316,052	101.0	2,237,963	96.6	2,297,810	102.7	2,321,527	101.0

3. 土地概況の推移

(単位:前年比 %)

区分	25	前年比	26	前年比	27	前年比	28	前年比	29	前年比	
納税義務者(人)	14,252	100.4	14,327	100.5	14,387	100.4	14,431	100.3	14,486	100.4	
筆数	田	15,349	99.5	15,335	99.9	15,328	100.0	15,313	99.9	15,290	99.8
	畑	17,668	99.8	17,635	99.8	17,597	99.8	17,577	99.9	17,555	99.9
	宅地	38,687	100.8	39,004	100.8	39,476	101.2	39,731	100.6	40,083	100.9
	山林	6,988	100.2	6,994	100.1	6,958	99.5	6,959	100.0	6,962	100.0
	その他	47,336	100.0	47,448	100.2	47,490	100.1	47,532	100.1	47,587	100.1
	計	126,028	100.2	126,416	100.3	126,849	100.3	127,112	100.2	127,477	100.3
地積(k ² m)	田	18.1	99.5	18.1	100.0	18.0	99.4	18.0	100.0	18.0	100.0
	畑	13.0	100.0	13.0	100.0	12.9	99.2	12.9	100.0	12.9	100.0
	宅地	9.9	100.0	9.9	100.0	10.0	101.0	10.1	101.0	10.1	100.0
	山林	66.2	100.0	65.9	99.5	64.1	97.3	64.1	100.0	64.1	100.0
	その他	31.9	100.3	32.2	100.9	34.0	105.6	33.9	99.7	33.9	100.0
	計	139.1	100.0	139.1	100.0	139.0	99.9	139.0	100.0	139.0	100.0
評価額(百万円)	田	1,727.6	102.0	1,689.7	97.8	1,692.2	100.1	1,721.2	101.7	1,680.0	97.6
	畑	536.7	106.6	579.4	108.0	561.5	96.9	532.1	94.8	559.9	105.2
	宅地	115,073.0	97.2	112,901.1	98.1	110,315.8	97.7	109,304.8	99.1	108,627.1	99.4
	山林	305.1	100.1	301.9	99.0	282.0	93.4	282.0	100.0	282.0	100.0
	その他	4,326.7	97.0	4,385.4	101.4	4,231.6	96.5	4,134.9	97.7	4,149.0	100.3
	計	121,969.1	97.3	119,857.5	98.3	117,083.1	97.7	115,975.0	99.1	115,298.0	99.4
提示平均価格(円)	田	93,137	100.0	93,144	100.0	93,132	100.0	93,121	100.0	93,101	100.0
	畑	38,207	100.0	38,192	100.0	38,159	99.9	38,141	100.0	38,123	100.0
	宅地	12,455	96.8	12,185	97.8	11,940	98.0	11,645	97.5	11,508	98.8
	山林	13,501	100.0	13,501	100.0	13,549	100.4	13,723	101.3	13,723	100.0

※ 提示平均価格の単位は、田、畑及び山林にあつては、1,000㎡当たり、宅地は、1㎡当たりの価格である。

4. 家屋概況の推移

区 分		25	前年比 (%)	26	前年比 (%)	27	前年比 (%)	28	前年比 (%)	29	前年比 (%)
納税義務者(人)		13,713	100.4	13,789	100.6	13,850	100.4	13,889	100.3	13,941	100.4
棟 数	木 造	27,282	99.1	27,162	99.6	27,216	100.2	27,148	99.8	27,153	100.0
	非木造	4,616	101.6	4,705	101.9	4,730	100.5	4,752	100.5	4,774	100.5
	計	31,898	99.4	31,867	99.9	31,946	100.2	31,900	99.9	31,927	100.1
床面積 (百㎡)	木 造	25,607.4	100.2	25,688.5	100.3	25,856.5	100.7	25,904.3	100.2	25,995.2	100.4
	非木造	11,319.8	101.2	11,431.8	101.0	11,488.7	100.5	11,560.4	100.6	11,664.0	100.9
	計	36,927.2	100.5	37,120.3	100.5	37,345.2	100.6	37,464.7	100.3	37,659.2	100.5
評価額 (百万円)	木 造	38,934.2	102.5	40,164.9	103.2	37,346.9	93.0	38,284.9	102.5	39,296.1	102.6
	非木造	41,388.9	101.8	42,362.2	102.4	40,620.0	95.9	41,853.3	103.0	42,968.3	102.7
	計	80,323.1	102.1	82,527.1	102.7	77,966.9	94.5	80,138.2	102.8	82,264.4	102.7
提示平均価格 (円/㎡)	木 造	15,204	102.3	15,635	102.8	14,444	92.4	14,779	102.3	15,117	102.3
	非木造	36,563	100.6	37,056	101.3	35,357	95.4	36,204	102.4	36,838	101.8

5. 新增築家屋概況の推移

区 分		25	前年比 (%)	26	前年比 (%)	27	前年比 (%)	28	前年比 (%)	29	前年比 (%)
棟 数	木造	170	101.8	216	127.1	241	111.6	194	80.5	200	103.1
	非木造	40	97.6	53	132.5	38	71.7	63	165.8	43	68.3
	計	210	101.0	269	128.1	279	103.7	257	92.1	243	94.6
床面積 (百㎡)	木造	215.2	87.7	287.5	133.6	302.2	105.1	226.1	74.8	243.0	107.5
	非木造	142.5	92.8	146.0	102.5	107.7	73.8	208.4	193.5	159.4	76.5
	計	357.7	89.7	433.5	121.2	409.9	94.6	434.5	106.0	402.4	92.6
評価額 (百万円)	木造	1,016.1	87.2	1,339.7	131.8	1,423.1	106.2	1,056.0	74.2	1,116.8	105.8
	非木造	767.4	79.2	1,063.9	138.6	988.1	92.9	1,768.1	178.9	1,322.7	74.8
	計	1,783.5	83.6	2,403.6	134.8	2,411.2	100.3	2,824.1	117.1	2,439.5	86.4

6. 家屋の構成(平成29年度)

○床面積

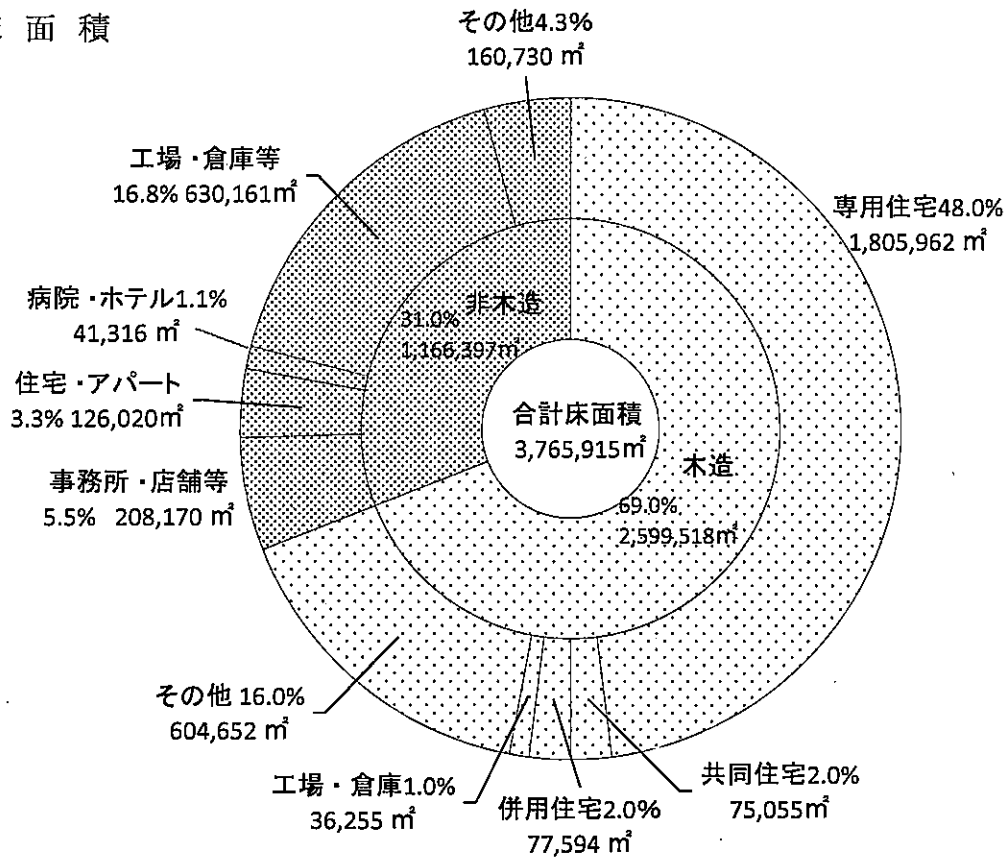

○評価額

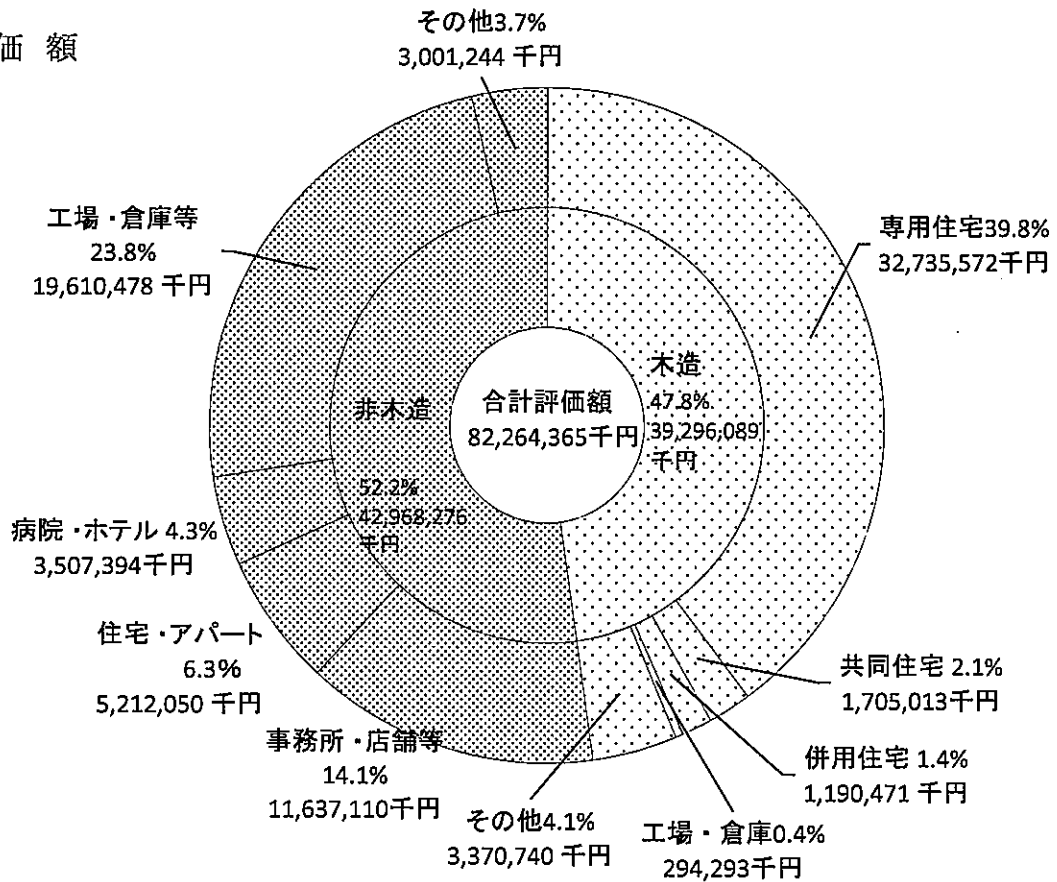

7. 償却資産概況の推移

区分		25	前年比 (%)	26	前年比 (%)	27	前年比 (%)	28	前年比 (%)	29	前年比(%)
納税義務者 (人)	法定免税 点以上	607	99.0	620	102.1	627	101.1	639	101.9	660	103.3
	法定免税 点未満	713	102.0	715	100.3	738	103.2	701	95.0	687	98.0
	計	1,320	100.6	1,335	101.1	1,365	102.2	1,340	98.2	1,347	100.5
決定価格 (百万円)		33,633.9	99.5	33,652.5	100.1	33,960.0	100.9	35,658.3	105.0	37,543.8	105.3

8. 寒河江市企業立地等の促進に関する固定資産税課税免除条例等に基づく免除額の推移

区分		24		25		26		27		28	
		件数	前年比 (%)	件数	前年比 (%)	件数	前年比 (%)	件数	前年比 (%)	件数	前年比(%)
件数	継続分	25	166.7	24	96.0	17	70.8	16	94.1	15	93.8
	新規分	8	53.3	9	112.5	7	77.8	9	128.6	7	77.8
	計	33	110.0	33	100.0	24	72.7	25	104.2	22	88.0
免除税額(千円)		39,793	98.5	27,406	68.9	25,884	94.4	25,896	100.0	21,968	84.8

(低工法、農工法課税免除等を含む)

9. 償却資産種類別構成

(単位:千円)

種別	構築物	機械及び装置	船舶・航空機・車両及び運搬具	工具・器具及び備品	総務大臣配分	計
決定価格	5,043,147	20,816,872	256,555	3,665,205	7,762,005	37,543,784
割合(%)	13.4	55.4	0.7	9.8	20.7	100.0

10. 都市計画税の年度別調定額の推移

区 分	25	26	27	28	29
調定額(千円)	360,638	364,389	348,748	353,492	358,584
前年度比(%)	100.2	101.0	95.7	101.4	101.4

※ 平成29年度は当初調定による。

11. 都市計画税概況の推移

区 分	25		26		27		28		29		
	課 標	前年比 (%)	課 標	前年比 (%)	課 標	前年比 (%)	課 標	前年比 (%)	課 標	前年比 (%)	
納税義務者数(人)	11,558	100.6	11,627	100.6	11,628	100.0	11,759	101.1	11,838	100.7	
課税標 準額 (百万円)	土地	57,312	97.9	56,472	98.5	55,138	97.6	54,710	99.2	54,501	99.6
	家屋	63,635	102.3	65,548	103.0	61,605	94.0	63,640	103.3	65,542	103.0
計	120,947	100.2	122,020	100.9	116,743	95.7	118,350	101.4	120,043	101.4	

※ 平成29年度は当初調定による。

V 諸 税

1. 軽自動車税の年度別調定額の推移

(単位:千円・%)

区 分	26	27	28	29
調定額	105,184	106,825	125,581	130,194
前年度比	102.9	101.6	117.6	103.7

※ 平成29年度は平成29年5月末現在

2. 軽自動車等の台数及び車種別調定額等の推移

(単位:千円・%)

区 分		26			27			28			29		
		台数	調定額	台数割合	台数	調定額	台数割合	台数	調定額	台数割合	台数	調定額	台数割合
原動機付 自転車	50cc以下	1,399	1,399.0	7.0	1,297	1,297.0	6.4	1,190	2,380.0	5.9	1,110	2,220.0	5.5
	90cc以下	129	154.8	0.7	124	148.8	0.6	126	252.0	0.6	128	256.0	0.6
	125cc以下	116	185.6	0.6	120	192.0	0.6	115	276.0	0.6	131	314.4	0.6
	ミニカー	20	50.0	0.1	23	57.5	0.1	25	92.5	0.1	32	118.4	0.1
軽自動車	二輪車	406	974.4	2.0	415	996.0	2.1	415	1,494.0	2.1	398	1,432.8	2.0
	被牽引車	66	158.4	0.3	61	146.4	0.3	53	190.8	0.3	53	190.8	0.3
	三輪車	2	6.2	0.0	1	3.1	0.0	1	4.6	0.0	1	4.6	0.0
	四輪乗用 (自家用)	10,405	74,916.0	51.9	10,666	76,795.2	52.9	10,820	87,821.4	53.6	10,913	92,126.1	54.0
	四輪乗用 (営業用)	1	5.5	0.0	1	5.5	0.0	1	5.5	0.0	1	5.5	0.0
	四輪貨物 (自家用)	5,575	22,300.0	27.8	5,511	22,044.0	27.3	5,444	25,552.5	27.0	5,418	25,837.9	26.8
	四輪貨物 (営業用)	52	156.0	0.3	47	141.0	0.2	47	156.7	0.2	50	171.2	0.2
雪上車	/	/	-	/	/	-	/	/	-	/	/	-	
小型特殊 自動車	農耕用	1,156	1,849.6	5.8	1,161	1,857.6	5.8	1,186	2,846.4	5.9	1,205	2,892.0	6.0
	その他	281	1,320.7	1.4	299	1,405.3	1.5	308	1,817.2	1.5	320	1,888.0	1.6
二輪小型自動車		427	1,708.0	2.1	434	1,736.0	2.2	448	2,688.0	2.2	456	2,736.0	2.3
合 計		20,035	105,184.2	100.0	20,160	106,825.4	100.0	20,179	125,580.6	100.0	20,216	130,193.7	100.0
伸 長 率		101.8	102.9	-	100.6	101.6	-	100.1	117.6	-	100.2	103.7	-

※ 平成29年度は平成29年5月末現在

3. たばこ税の年度別調定額の推移

(単位:千円・%)

区分	24	25	26	27	28
調定額	282,880	313,070	301,100	292,168	284,284
前年度比	101.0	110.7	96.2	97.0	97.3

4. たばこ税の年度別・月別調定額等の推移

(単位:千円・%)

年度	24		25		26		27		28	
月別	調定額	構成比	調定額	構成比	調定額	構成比	調定額	構成比	調定額	構成比
4	24,130	8.5	22,528	7.2	29,612	9.8	23,844	8.2	26,544	9.3
5	22,127	7.8	26,500	8.5	20,298	6.7	24,656	8.4	22,668	8.0
6	25,297	9.0	26,425	8.4	25,687	8.5	24,522	8.4	23,895	8.4
7	24,112	8.5	27,362	8.7	24,327	8.1	25,773	8.8	24,794	8.7
8	25,195	8.9	27,863	8.9	29,065	9.7	25,862	8.9	24,334	8.6
9	25,379	9.0	29,011	9.3	25,750	8.6	25,694	8.8	24,931	8.8
計	146,240	51.7	159,689	51.0	154,739	51.4	150,351	51.5	147,166	51.8
10	23,632	8.3	25,171	8.0	25,720	8.6	25,253	8.6	24,039	8.4
11	23,711	8.4	28,130	9.0	25,317	8.4	25,496	8.7	23,483	8.3
12	22,634	8.0	25,200	8.1	23,497	7.8	21,813	7.5	22,537	7.9
1	24,172	8.5	27,309	8.7	26,619	8.8	26,070	8.9	27,421	9.6
2	22,212	7.9	23,556	7.5	23,208	7.7	22,283	7.6	20,111	7.1
3	20,279	7.2	24,015	7.7	22,000	7.3	20,902	7.2	19,527	6.9
計	136,640	48.3	153,381	49.0	146,361	48.6	141,817	48.5	137,118	48.2
合計	282,880	100.0	313,070	100.0	301,100	100.0	292,168	100.0	284,284	100.0
前年度比	101.0		110.7		96.2		97.0		97.3	
本数	62,584,243		61,493,270		58,602,500		56,871,970		55,190,619	
前年度比	101.3		98.3		95.3		97.0		97.0	
税率	平成22年10月1日 から旧3級品以外は 1,000本@4,618円 旧3級品(エコー、 ゴールデンバット、 しんせい、わかば) 1,000本@2,190円	平成25年4月1日 から旧3級品以外は 1,000本@5,262円 旧3級品(エコー、 ゴールデンバット、 しんせい、わかば) 1,000本@2,495円	同左		同左		同左		平成28年4月1日 から 旧3級品(エコー、 ゴールデンバット、 しんせい、わかば) 1,000本@2,925円 ※ 手持品課税あり 1,000本@430円	

5. 入湯税の年度別調定額の推移

(単位:千円・%)

区分	24	25	26	27	28
調定額	5,311	5,778	8,409	9,122	9,188
前年度比	107.5	108.8	145.5	108.5	100.7

6. 入湯税の年度別・月別調定額等の推移

(単位:千円・%)

年度	24		25		26		27		28	
月別	調定額	構成比	調定額	構成比	調定額	構成比	調定額	構成比	調定額	構成比
4	366	6.9	374	6.4	739	8.8	582	6.4	645	7.0
5	408	7.7	402	7.0	566	6.7	655	7.2	598	6.5
6	394	7.4	446	7.7	659	7.8	763	8.3	780	8.5
7	500	9.4	559	9.7	776	9.2	846	9.3	948	10.3
8	480	9.0	467	8.1	645	7.7	828	9.1	798	8.7
9	466	8.8	451	7.8	887	10.5	929	10.2	979	10.7
計	2,614	49.2	2,699	46.7	4,272	50.8	4,603	50.5	4,748	51.7
10	511	9.6	432	7.5	792	9.4	753	8.2	771	8.4
11	564	10.6	583	10.1	877	10.4	1,009	11.1	1,097	11.9
12	511	9.6	547	9.4	712	8.5	817	9.0	740	8.0
1	445	8.4	472	8.2	734	8.7	758	8.3	723	7.9
2	326	6.2	440	7.6	508	6.1	586	6.4	549	6.0
3	340	6.4	605	10.5	514	6.1	596	6.5	560	6.1
計	2,697	50.8	3,079	53.3	4,137	49.2	4,519	49.5	4,440	48.3
合計	5,311	100.0	5,778	100.0	8,409	100.0	9,122	100.0	9,188	100.0

(単位:人・%)

区分	24		25		26		27		28	
	客数	前年比	客数	前年比	客数	前年比	客数	前年比	客数	前年比
宿泊	25,648	122.2	30,235	117.9	48,501	160.4	53,590	110.5	54,553	101.8
日帰等	19,518	81.7	16,570	84.9	15,123	91.3	14,453	95.6	13,395	92.7
計	45,166	100.7	46,805	103.6	63,624	135.9	68,043	106.9	67,948	99.9
税率										
宿泊	150円		150円		150円		150円		150円	
日帰等	75円		75円		75円		75円		75円	
特徴義務者	8		9		9		9		9	

7. 国民健康保険税の年度別調定額の推移

(単位:千円・%)

区分	25	26	27	28	29
調定額	1,047,053	1,008,135	1,031,172	1,022,220	1,000,329
前年度比	99.6	96.3	102.3	99.1	97.9

※ 平成29年度は当初調定による。

8. 国民健康保険税の所得区分別調定額等の推移

(1) 医療保険分

区分	25		26		27		28		29		
	一般	退職	一般	退職	一般	退職	一般	退職	一般	退職	
所得割	標準額(千円)	5,220,007	556,131	5,165,252	456,254	5,166,345	291,631	5,098,233	193,590	4,709,195	120,142
	按分率(%)	7.8	7.8	7.8	7.8	9.2	9.2	9.2	9.2	9.2	9.2
	金額(千円)	407,158	43,378	402,888	35,588	475,302	26,830	469,035	17,810	433,244	11,053
資産割	標準額(千円)	254,762	38,003	263,419	31,154	251,055	21,109	250,335	13,505	243,153	7,946
	按分率(%)	22.0	22.0	22.0	22.0	22.0	22.0	22.0	22.0	22.0	22.0
	金額(千円)	56,048	8,361	57,952	6,854	55,232	4,644	55,074	2,971	53,494	1,748
均等割	被保険者数(人)	9,825	1,125	9,617	931	9,523	659	9,284	404	8,457	213
	按分率(円)	26,000	26,000	26,000	26,000	26,700	26,700	26,700	26,700	26,700	26,700
	金額(千円)	255,450	29,250	250,042	24,206	254,264	17,595	247,883	10,787	225,802	5,687
平等割	世帯数	5,676	503	5,658	419	5,684	287	5,671	167	5,097	86
	按分率(円)	25,000	25,000	25,000	25,000	26,000	26,000	26,000	26,000	26,000	26,000
	金額(千円)	133,381	12,312	132,594	10,244	138,470	7,209	139,009	4,232	124,280	2,184
合計税額		852,037	93,301	843,476	76,892	923,268	56,278	911,001	35,800	836,820	20,672
軽減	世帯数	2,519	199	2,876	192	2,993	158	3,010	91	2,787	47
	金額(千円)	83,095	7,447	96,648	7,839	104,064	6,414	101,455	3,978	92,518	1,956
課税限度超過額	世帯数	147	14	140	18	184	16	154	9	159	9
	金額(千円)	45,122	1,536	36,922	1,280	66,625	1,447	50,523	1,726	53,744	1,695
調定額(千円)		646,050	78,086	631,254	65,414	657,598	49,088	667,856	30,736	672,482	16,752
前年度比(%)		99.9		96.2		101.4		98.9		98.7	
平均税額	1人@ (円)	67,031		66,833		70,366		73,044		80,527	
	1世帯@ (円)	119,082		116,344		120,307		121,537		135,091	
課税限度額(円)		510,000		510,000		520,000		540,000		540,000	

※ 平成29年度は当初調定による。

(2) 介護保険分

区分	25		26		27		28		29		
	一般	退職	一般	退職	一般	退職	一般	退職	一般	退職	
所得割	標準額(千円)	2,403,946	527,911	2,208,699	494,279	2,202,164	275,630	2,149,790	207,583	1,884,341	107,468
	按分率(%)	2.2	2.2	2.2	2.2	2.8	2.8	2.8	2.8	2.8	2.8
	金額(千円)	52,886	11,614	48,591	10,874	61,660	7,717	60,193	5,812	52,761	3,009
資産割	標準額(千円)	85,988	35,932	77,258	33,431	69,721	19,214	67,978	13,459	62,224	7,385
	按分率(%)	8.0	8.0	8.0	8.0	8.0	8.0	8.0	8.0	8.0	8.0
	金額(千円)	6,879	2,874	6,181	2,674	5,578	1,537	5,438	1,077	4,978	591
均等割	被保険者数(人)	3,300	1,065	3,059	953	3,165	643	3,038	427	2,640	209
	按分率(円)	9,600	9,600	9,600	9,600	10,200	10,200	10,200	10,200	10,200	10,200
	金額(千円)	31,680	10,224	29,366	9,149	32,283	6,559	30,988	4,355	26,928	2,132
平等割	世帯数	2,707	820	2,529	751	2,636	524	2,544	354	2,207	188
	按分率(円)	6,200	6,200	6,200	6,200	6,700	6,700	6,700	6,700	6,700	6,700
	金額(千円)	16,783	5,084	15,680	4,656	17,661	3,511	17,045	2,372	14,787	1,259
合計税額		108,228	29,796	99,818	27,353	117,182	19,324	113,664	13,616	99,454	6,991
軽減	世帯数	1,155	318	1,248	343	1,311	291	1,251	192	1,080	101
	金額(千円)	10,325	2,676	11,193	3,055	12,782	2,611	11,849	1,717	10,239	848
課税限度超過額	世帯数	111	9	72	10	82	7	77	6	72	4
	金額(千円)	8,032	581	4,183	453	6,596	245	5,362	357	5,212	291
調定額(千円)		76,442	23,380	73,670	20,098	80,520	15,233	80,563	9,451	80,629	4,854
前年度比(%)		95.6		93.9		102.1		94.0		95.0	
平均税額	1人@ (円)	23,269		23,739		25,623		26,569		30,716	
	1世帯@ (円)	28,850		29,094		30,928		31,830		36,594	
課税限度額(円)		120,000		140,000		160,000		160,000		160,000	

※ 平成29年度は当初調定による。

(3) 支援金分

区分	25		26		27		28		29		
	一般	退職	一般	退職	一般	退職	一般	退職	一般	退職	
所得割	標準額(千円)	5,220,007	556,131	5,165,252	456,254	5,166,345	291,631	5,098,233	193,590	4,709,195	120,142
	按分率(%)	2.5	2.5	2.5	2.5	3.0	3.0	3.0	3.0	3.0	3.0
	金額(千円)	130,499	13,903	129,130	11,406	154,989	8,749	152,945	5,808	141,274	3,604
資産割	標準額(千円)	254,762	38,003	263,419	31,154	251,055	21,109	250,335	13,505	243,153	7,946
	按分率(%)	7.0	7.0	7.0	7.0	7.0	7.0	7.0	7.0	7.0	7.0
	金額(千円)	17,833	2,660	18,439	2,181	17,574	1,478	17,524	945	17,021	556
均等割	被保険者数(人)	9,825	1,125	9,617	931	9,523	659	9,284	404	8,457	213
	按分率(円)	7,600	7,600	7,600	7,600	8,600	8,600	8,600	8,600	8,600	8,600
	金額(千円)	74,670	8,550	73,089	7,076	81,898	5,667	79,842	3,474	72,730	1,832
平等割	世帯数	5,676	503	5,658	419	5,684	287	5,671	167	5,097	86
	按分率(円)	7,100	7,100	7,100	7,100	7,600	7,600	7,600	7,600	7,600	7,600
	金額(千円)	37,880	3,497	37,657	2,909	40,476	2,107	40,633	1,237	36,328	638
合計税額	260,882	28,610	258,315	23,572	294,937	18,001	290,944	11,464	267,353	6,630	
軽減	世帯数	2,519	199	2,876	192	2,993	158	3,010	91	2,787	47
	金額(千円)	24,045	2,158	27,964	2,271	32,395	2,007	31,554	1,245	28,771	611
課税限度 超過額	世帯数	194	21	139	18	180	16	132	9	131	9
	金額(千円)	18,012	622	11,817	413	21,330	458	14,157	506	15,213	488
調定額(千円)	195,015	23,877	194,216	20,148	210,630	15,746	215,757	9,923	217,407	5,443	
前年度比(%)	99.9		97.9		105.6		99.7		98.7		
平均税額	1人@(円)	20,262		20,565		22,541		23,597		26,037	
	1世帯@(円)	35,996		35,799		38,539		39,262		43,679	
課税限度額(円)	140,000		160,000		170,000		190,000		190,000		

※ 平成29年度は当初調定による。

9. 国民健康保険税の賦課割合等

(単位:円・%)

年度	区分		所得割	資産割	被保険者均等割	世帯別平等割	納期	最高額	最低額	平均税額		
										1世帯@	1人@	
25	医療分	賦課割合	一般	47.7	6.6	30.0	15.7	8	510,000	11,500	119,082	67,031
			退職	46.4	9.0	31.4	13.2					
		按分率	7.80	22.0	26,000	25,000						
	介護分	賦課割合	一般	48.8	6.4	29.3	15.5					
			退職	39.0	9.6	34.3	17.1					
		按分率	2.2	8.0	9,600	6,200						
支援分	賦課割合	一般	50.0	6.9	28.6	14.5						
		退職	48.6	9.3	29.9	12.2						
	按分率	2.5	7.0	7,600	7,100							
26	医療分	賦課割合	一般	47.8	6.9	29.6	15.7	8	510,000	11,500	116,344	66,833
			退職	46.3	8.9	31.5	13.3					
		按分率	7.80	22.0	26,000	25,000						
	介護分	賦課割合	一般	48.7	6.2	29.4	15.7					
			退職	39.8	9.8	33.4	17.0					
		按分率	2.2	8.0	9,600	6,200						
支援分	賦課割合	一般	50.0	7.1	28.3	14.6						
		退職	48.4	9.3	30.0	12.3						
	按分率	2.5	7.0	7,600	7,100							
27	医療分	賦課割合	一般	51.5	6.0	27.5	15.0	8	520,000	11,900	120,307	70,366
			退職	47.7	8.2	31.3	12.8					
		按分率	9.20	22.00	26,700	26,000						
	介護分	賦課割合	一般	52.6	4.8	27.5	15.1					
			退職	39.9	8.0	33.9	18.2					
		按分率	8.0	8.0	10,200	6,700						
支援分	賦課割合	一般	52.5	0.0	27.8	13.7						
		退職	48.6	0.0	31.5	11.7						
	按分率	7.0	0.0	8,600	7,600							
28	医療分	賦課割合	一般	51.5	6.1	27.2	15.3	8	540,000	11,900	121,537	73,044
			退職	49.7	8.3	30.1	11.8					
		按分率	9.20	22.00	26,700	26,000						
	介護分	賦課割合	一般	53.0	4.8	27.3	15.0					
			退職	42.7	7.9	32.0	17.4					
		按分率	2.8	8.0	10,200	6,700						
支援分	賦課割合	一般	52.6	6.0	27.4	14.0						
		退職	50.7	8.2	30.3	10.8						
	按分率	3.0	7.0	8,600	7,600							
29	医療分	賦課割合	一般	51.8	6.4	27.0	14.9	8	540,000	11,900	135,091	80,527
			退職	53.5	8.5	27.5	10.6					
		按分率	9.2	22.0	26,700	26,000						
	介護分	賦課割合	一般	53.1	5.0	27.1	14.9					
			退職	43.0	8.5	30.5	18.0					
		按分率	2.8	8.0	10,200	6,700						
支援分	賦課割合	一般	52.8	6.4	27.2	13.6						
		退職	54.4	8.4	27.6	9.6						
	按分率	3.0	7.0	8,600	7,600							

※ 平成29年度は当初賦課による。

10. 後期高齢者医療保険料概要

(1) 年度別調定額の推移

(単位:人・円)

区分	特別徴収		普通徴収		合計	
	被保険者	調定額	被保険者	調定額	被保険者	調定額
平成23年度	6,073	193,177,500	1,521	72,072,800	7,111	265,250,300
平成24年度	6,170	201,687,900	1,504	81,047,500	7,157	282,735,400
平成25年度	6,309	206,872,100	1,331	82,761,300	7,174	289,633,400
平成26年度	6,350	205,725,200	1,336	86,989,800	7,243	292,715,000
平成27年度	6,417	196,399,900	1,514	96,675,400	7,433	293,075,300
平成28年度	6,424	210,908,200	1,534	102,615,800	7,100	313,524,000
平成29年度	6,504	233,211,600	1,104	95,576,700	7,168	328,788,300

※ 平成29年度は当初調定による。

特徴・普徴の被保険者数は併徴の人数を含む。

(2) 年度別保険料率

区分	賦課基準	平成27年度	平成28年度	平成29年度
所得割	賦課のもととなる所得金額	7.84%	8.58%	8.58%
均等割	被保険者1人につき	39,500円	41,700円	41,700円
限度額	保険料の上限	570,000円	570,000円	570,000円

(3) 均等割額の軽減措置

軽減割合	軽減基準(所得金額の区分)	軽減額
9割	加入者及び世帯主の合計所得金額が33万円以下で、加入者全員が年金収入額80万円以下	37,530円※
8.5割	加入者及び世帯主の合計所得金額が33万円以下で、上記以外	35,445円※
5割	加入者及び世帯主の合計所得金額が{33万円+(加入者数×27万円)}以下	20,850円※
2割	加入者及び世帯主の合計所得金額が{33万円+(加入者数×49万円)}以下	8,340円※

※上記の金額は、100円未満を切り捨てる前の金額

11. 介護保険料概要(第1号被保険者)

(1) 所得段階別調定状況

(単位:人)

区分	特別徴収		普通徴収		計		
	被保険者数	調定額(円)	被保険者数	調定額(円)	被保険者数	調定額(円)	
25	第1所得段階	27	662,660	24	666,340	51	1,329,000
	第2所得段階	1,082	27,339,260	140	3,073,440	1,222	30,412,700
	第3所得段階	1,268	48,650,390	64	2,077,290	1,332	50,727,680
	特例第4所得段階	2,545	117,973,680	215	7,514,960	2,760	125,488,640
	第4所得段階	2,729	141,042,120	90	3,713,160	2,819	144,755,280
	第5所得段階	1,653	98,617,600	241	9,311,910	1,894	107,929,510
	第6所得段階	1,011	64,703,080	118	5,222,570	1,129	69,925,650
	第7所得段階	801	61,261,350	129	7,198,410	930	68,459,760
	第8所得段階	137	11,059,220	41	2,488,980	178	13,548,200
計	11,253	571,309,360	1,062	41,267,060	12,315	612,576,420	
26	第1所得段階	30	726,660	26	596,820	56	1,323,480
	第2所得段階	1,142	28,620,120	164	3,363,140	1,306	31,983,260
	第3所得段階	1,414	54,269,670	58	1,912,970	1,472	56,182,640
	特例第4所得段階	2,434	113,281,140	187	6,411,760	2,621	119,692,900
	第4所得段階	2,802	144,809,180	93	3,625,620	2,895	148,434,800
	第5所得段階	1,710	101,945,780	232	8,926,570	1,942	110,872,350
	第6所得段階	1,051	67,523,090	128	5,553,910	1,179	73,077,000
	第7所得段階	812	62,376,610	149	7,479,550	961	69,856,160
	第8所得段階	166	13,512,050	36	2,056,750	202	15,568,800
計	11,561	587,064,300	1,073	39,927,090	12,634	626,991,390	
27	第1所得段階	1,242	35,677,180	153	4,030,660	1,395	39,707,840
	第2所得段階	786	38,953,380	37	1,512,560	823	40,465,940
	第3所得段階	722	35,673,680	34	1,293,120	756	36,966,800
	特例第4所得段階	2,351	138,747,230	241	10,304,100	2,592	149,051,330
	第4所得段階	2,902	192,303,840	113	5,351,800	3,015	197,655,640
	第5所得段階	1,729	136,786,900	239	12,988,300	1,968	149,775,200
	第6所得段階	1,172	99,760,470	155	9,166,300	1,327	108,926,770
	第7所得段階	477	46,826,420	93	6,021,370	570	52,847,790
	第8所得段階	453	50,716,620	82	7,034,900	535	57,751,520
計	11,834	775,445,720	1,147	57,703,110	12,981	833,148,830	
28	第1所得段階	1,225	35,038,940	145	3,645,000	1,370	38,683,940
	第2所得段階	814	40,045,580	30	1,462,780	844	41,508,360
	第3所得段階	719	35,551,900	35	1,457,620	754	37,009,520
	第4所得段階	2,272	134,611,260	183	7,776,560	2,455	142,387,820
	第5所得段階	2,989	198,096,720	98	5,233,850	3,087	203,330,570
	第6所得段階	1,891	149,793,780	220	12,513,080	2,111	162,306,860
	第7所得段階	1,221	104,822,960	131	7,478,290	1,352	112,301,250
	第8所得段階	511	50,505,420	92	5,930,350	603	56,435,770
	第9所得段階	473	53,145,600	94	7,609,720	567	60,755,320
計	12,115	801,612,160	1,028	53,107,250	13,143	854,719,410	
29	第1所得段階	1,204	35,638,920	95	3,136,720	1,299	38,775,640
	第2所得段階	834	41,438,440	15	942,900	849	42,381,340
	第3所得段階	765	37,962,060	16	1,359,520	781	39,321,580
	第4所得段階	2,170	130,410,120	100	5,748,450	2,270	136,158,570
	第5所得段階	3,087	206,712,600	52	3,443,260	3,139	210,155,860
	第6所得段階	2,009	160,940,020	93	7,344,500	2,102	168,284,520
	第7所得段階	1,222	106,033,580	52	4,376,480	1,274	110,410,060
	第8所得段階	552	54,982,080	47	4,378,010	599	59,360,090
	第9所得段階	478	54,282,220	52	5,788,580	530	60,070,800
計	12,321	828,400,040	522	36,518,420	12,843	864,918,460	

※ 被保険者は、特徴と普徴が併徴の場合は、「特徴」に計上。
 ただし、調定額は特徴、普徴の各々の実数である。
 平成29年度は当初調定(現年分)による。

(2) 平成28年度収納状況

(単位:円・%)

区分	予算額	調定額	収入済額	収入率
特別徴収	771,012,000	801,612,160	801,668,560	100.0
普通徴収	50,478,000	62,128,340	49,330,450	79.4
合計	821,490,000	863,740,500	850,999,010	98.5

※ 普通徴収は滞繰分を含む。

(3) 平成29年度段階別保険料

(単位:円)

第1段階	第2段階	第3段階	第4段階	第5段階	第6段階
基準額×0.45(軽減前0.5)	基準額×0.75	基準額×0.75	基準額×0.90	基準額×1.00	基準額×1.20
30,340	50,580	50,580	60,690	67,440	80,920

第7段階	第8段階	第9段階
基準額×1.30	基準額×1.50	基準額×1.70
87,670	101,160	114,640

※ 平成27年度から平成29年度は、第1段階の該当者に対して公費(国・県・市)を投入し、負担割合を0.5から0.45に軽減。

VI 納 税

1 不納欠損総括表

(単位:円)

年度	税目	区分	不納欠損		地税法15条の7第4項		地税法15条の7第5項		地税法18条			
					納税義務消滅(停止3年)		納税義務消滅(即時)		(停止中消滅)		徴収権消滅(5年時効)	
			件数	金額	件数	金額	件数	金額	件数	金額	件数	金額
28	市民税	過	183	5,594,613			9	883,668	26	797,117	148	3,913,828
		現	10	260,390			10	260,390				
		計	193	5,855,003			19	1,144,058	26	797,117	148	3,913,828
	法人市民税	過	14	1,273,300			10	843,300			4	430,000
		現										
		計	14	1,273,300			10	843,300			4	430,000
	固定資産税	過	140	12,408,446			9	1,559,402	19	1,182,349	112	9,666,695
		現	2	234,487			2	234,487				
		計	142	12,642,933			11	1,793,889	19	1,182,349	112	9,666,695
	都市計画税	過		1,985,218				246,163		188,551		1,550,504
		現		36,213				36,213				
		計		2,021,431				282,376		188,551		1,550,504
	軽自動車税	過	148	805,700			80	528,000	13	78,400	55	199,300
		現	68	687,600			68	687,600				
		計	216	1,493,300			148	1,215,600	13	78,400	55	199,300
市税計	過	485	22,067,277			108	4,060,533	58	2,246,417	319	15,760,327	
	現	80	1,218,690			80	1,218,690					
	計	565	23,285,967			188	5,279,223	58	2,246,417	319	15,760,327	
国民健康保険税	過	257	24,096,264			12	1,502,670	60	2,691,286	185	19,902,308	
	現	1	3,400			1	3,400					
	計	258	24,099,664			13	1,506,070	60	2,691,286	185	19,902,308	
年度	税目	区分	不納欠損		高齢医療確保法第160条 (徴収権消滅)							
			件数	金額	件数	金額						
28	後期高齢者保険料	過	12	440,300	12	440,300						
		現										
		計	12	440,300	12	440,300						
年度	税目	区分	不納欠損		介護保険法第200条 (徴収権消滅)							
			件数	金額	件数	金額						
28	介護保険料	過	97	2,695,840	97	2,695,840						
		現										
		計	97	2,695,840	97	2,695,840						

※件数は納付書数

2 滞納処分・執行停止調べ

(1) 税目別滞納処分税額調べ

(単位:円)

年度	区 分	滞納処分税額		内 訳			
				差 押		交 付 要 求	
		件数	金 額	件数	金 額	件数	金 額
28	市 県 民 税	27	3,954,361	23	2,936,561	4	1,017,800
	法 人 市 民 税	2	180,000			2	180,000
	固定資産税・都市計画税	12	2,718,320	8	1,769,480	4	948,840
	軽自動車税	6	54,900	5	47,700	1	7,200
	国民健康保険税	20	7,524,200	17	5,748,000	3	1,776,200
	合 計	44	14,431,781	35	10,501,741	9	3,930,040

※ 税目が重複しているものもあり、合計件数は実件数とする。

(2) 差押物件

(単位:円)

年度	区 分	差 押		解 除	
		件数	金 額	件数	金 額
28	不 動 産				
	動 産				
	債 権	35	2,422,228		
	合 計	35	2,422,228		

(3) 執行停止処分

(単位:円)

年度	区 分	1号		2号		3号		合 計	
		件数	金 額	件数	金 額	件数	金 額	件数	金 額
28	市 県 民 税	18	1,908,859	27	860,900	5	216,700	50	2,986,459
	法 人 市 民 税	11	843,300					11	843,300
	固定資産税・都市計画税	15	2,076,265	38	1,320,700	2	86,600	55	3,483,565
	軽自動車税	150	1,215,600	19	102,500	3	6,000	172	1,324,100
	国民健康保険税	12	1,506,070	82	4,883,500	6	421,800	100	6,811,370
	合 計	206	7,550,094	166	7,167,600	16	731,100	388	15,448,794

※ 1号:滞納処分をする財産がない。

2号:滞納処分をすると著しく生活を窮迫させる。

3号:その所在、滞納処分できる財産がともに不明である。

3 納税相談実績

月	相談結果	H28			H27			H26		
		来所件数	電話件数	計	来所件数	電話件数	計	来所件数	電話件数	計
5月	直接納付	116		116	107		107	126		126
	納付書再発行	19	27	46	25	12	37	2	11	13
	分割納付約束	24	29	53	33	7	40	23	15	38
	後日納付約束	13	25	38	20	27	47	30	32	62
	その他	11	20	31	7	20	27	18	20	38
	小計	183	101	284	192	66	258	199	78	277
12月	直接納付	205		205	333		333	216		216
	納付書再発行	35	60	95	35	35	70	20	29	49
	分割納付約束	49	33	82	52	26	78	28	14	42
	後日納付約束	32	66	98	31	45	76	49	76	125
	その他	36	26	62	32	21	53	18	24	42
	小計	357	185	542	483	127	610	331	143	474
3月	直接納付	183		183	200		200	158		158
	納付書再発行	30	32	62	29	21	50	22	26	48
	分割納付約束	54	25	79	47	20	67	33	20	53
	後日納付約束	30	26	56	22	35	57	30	48	78
	その他	13	29	42	34	23	57	27	28	55
	小計	310	112	422	332	99	431	270	122	392
全体	直接納付	504		504	640		640	500		500
	納付書再発行	84	119	203	89	68	157	44	66	110
	分割納付約束	127	87	214	132	53	185	84	49	133
	後日納付約束	75	117	192	73	107	180	109	156	265
	その他	60	75	135	73	64	137	63	72	135
	合計	850	398	1,248	1,007	292	1,299	800	343	1,143