

令和3年度

税務概要



寒河江市

目次

I 市の概況

1	市の沿革	1
2	地勢	1
3	方位	1
4	人口・世帯数等の推移	2
5	産業別就業者数の推移	3
6	市の行政組織機構図	4・5
7	税務課事務分掌	5
8	税務機構と職員数	6

II 市税の総括

1	歳入及び歳出決算額と市税決算額の推移	7
2	歳入及び歳出決算額構成図	7
3	令和2年度一般会計決算	8
4	令和3年度一般会計予算	9
5	市税等の税目別決算額	10・11
6	市税等の税目別決算額の推移	12・13・14
7	令和2年度税目別収納額	15
8	納税義務者数	15
9	納税義務者1人当たりの税額	15

III 市民税

1	個人市民税の年度別調定額の推移	16
2	個人市民税の業種別総所得金額等	16
3	個人市民税の業種別税額等	17
4	申告相談の状況	17
5	法人市民税の年度別調定額の推移	17
6	法人数等	18
7	法人市民税の業種別税割調べ	19

IV 固定資産税・都市計画税

1	固定資産税の年度別調定額の推移	20
2	固定資産税の区分別最終調定額の推移	20
3	土地概況の推移	21
4	家屋概況の推移	22

5	新增築家屋概況の推移	・ ・ ・ ・ ・	2 2
6	家屋の構成	・ ・ ・ ・ ・	2 3
7	償却資産概況の推移	・ ・ ・ ・ ・	2 4
8	寒河江市企業立地等の促進に関する固定資産税課税免除条例等に基づく免除額の推移	・ ・ ・ ・ ・	2 4
9	償却資産種類別構成	・ ・ ・ ・ ・	2 4
1 0	都市計画税の年度別調定額の推移	・ ・ ・ ・ ・	2 5
1 1	都市計画税概況の推移	・ ・ ・ ・ ・	2 5

V 諸 税

1	軽自動車税の年度別調定額の推移	・ ・ ・ ・ ・	2 6
2	軽自動車等の台数及び車種別調定額等の推移	・ ・ ・ ・ ・	2 6
3	たばこ税の年度別調定額の推移	・ ・ ・ ・ ・	2 7
4	たばこ税の年度別・月別調定額等の推移	・ ・ ・ ・ ・	2 7
5	入湯税の年度別調定額の推移	・ ・ ・ ・ ・	2 8
6	入湯税の年度別・月別調定額等の推移	・ ・ ・ ・ ・	2 8
7	国民健康保険税の年度別調定額の推移	・ ・ ・ ・ ・	2 8
8	国民健康保険税の所得区分別調定額等の推移	・ ・ ・ ・ ・	2 9 ・ 3 0
9	国民健康保険税の賦課割合等	・ ・ ・ ・ ・	3 1
1 0	後期高齢者医療保険料概要	・ ・ ・ ・ ・	3 2
1 1	介護保険料概要	・ ・ ・ ・ ・	3 3 ・ 3 4

VI 納 税

1	不納欠損総括表	・ ・ ・ ・ ・	3 5
2	滞納処分・執行停止調べ	・ ・ ・ ・ ・	3 6
3	納税相談実績	・ ・ ・ ・ ・	3 7
4	納付方法別収納状況	・ ・ ・ ・ ・	3 7

I 市の概況

1. 市の沿革

寒河江市の成立は、平安時代の末期、天仁元年(1108年)関白藤原忠実が地頭に任ぜられてからで、鎌倉時代に大江広元の所領となったが、室町時代に入り18代高基が最上義光と戦って敗れてから最上氏の所領となった。

最上氏改易後、鳥居左京の領となったが転封とともに徳川幕府の直轄地となった。明治11年の郡区町村編成法によって西村山郡に属することとなり、郡役所が開設された。

明治22年には、町村制施行により域内4ヶ村が合併して寒河江ほか6村が誕生した。

寒河江に桜桃が普及し始めたのは、この頃である。明治26年に寒河江が、33年には白岩村が町制を施行した。

昭和29年8月1日合併促進法により寒河江、西根、柴橋、高松、醍醐の1町4村が合併し、寒河江市が発足した。同年11月に白岩町、三泉村が寒河江市に編入され現在に至っている。

2. 地 勢

本市は、山形県の中央部、村山盆地の西部に位置する市域面積139.03km²の内陸田園都市である。東には奥羽山脈、西には磐梯朝日国立公園の一角を占める朝日連峰及び月山が眺望され、優れた自然景観に恵まれている。

北端には村山市及び大蔵村との境界を成す標高1,461.7mの葉山を有し、市平野部の北部を東に流れる寒河江川と南部から東部にかけて流れる最上川が市の北東部で合流している。

長岡山の周囲は寒河江川による段丘地形が発達し、南部地区及び西根地区とつながる市街地が形成されている。

本市の気候は、典型的な内陸型気候で夏と冬の気温差が大きい。降雪期間は12月から3月であるが、多雪地帯である山形県の中では比較的雪の少ない地域となっている。

3. 方 位

市役所所在地		極 所 の 経 緯 度					
地 名	経 緯 度	方 位	地 名	東 経	方 位	地 名	北 緯
寒河江市 中央一丁 目9番45 号	東経	東	大字日田元 新田字下野	140° 19'	南	大字島字 皿沼南	38° 21'
	北緯						

4. 人口・世帯数等の推移

(単位:人)

年次	世帯	人口			1世帯当たりの人員
		総数	男	女	
昭和50年	9,195	39,589	19,059	20,530	4.31
55	9,718	41,222	19,983	21,239	4.24
60	10,036	42,006	20,337	21,669	4.19
平成2年	10,316	42,403	20,542	21,861	4.11
7	10,903	43,203	20,940	21,933	4.08
8	11,110	43,314	20,992	22,040	4.06
9	11,290	43,507	21,110	22,052	4.02
10	11,463	43,698	21,221	22,148	4.01
11	11,672	43,947	21,312	22,263	3.96
12	11,831	44,016	21,354	22,662	3.72
13	11,961	44,121	21,369	22,752	3.69
14	12,114	44,127	21,368	22,759	3.64
15	12,244	44,119	21,397	22,722	3.60
16	12,389	44,144	21,407	22,737	3.56
17	12,611	44,170	21,387	22,783	3.50
18	12,693	44,027	21,309	22,718	3.47
19	12,876	43,909	21,281	22,628	3.41
20	12,999	43,796	21,225	22,571	3.37
21	13,060	43,589	21,225	22,571	3.34
22	13,087	43,365	21,004	22,361	3.31
23	13,075	43,107	20,952	22,155	3.30
24	13,223	42,896	20,846	22,050	3.24
25	13,358	42,708	20,745	21,963	3.20
26	13,460	42,478	20,643	21,835	3.16
27	13,548	42,109	20,456	21,653	3.11
28	13,647	41,853	20,320	21,533	3.07
29	13,795	41,541	20,204	21,337	3.01
30	13,948	41,313	20,119	21,194	2.96
31	14,129	41,135	20,057	21,078	2.91
令和2年	14,193	40,870	19,974	20,896	2.88
令和3年	14,354	40,576	19,839	20,737	2.83

※資料は、市民生活課(世帯人口調べ)各年3月末日現在

5. 産業別就業者数の推移

(単位:人・%)

区 分	平成17年		平成22年		平成27年	
	総 数	構成比	総 数	構成比	総 数	構成比
第 1 次 産 業	2,729	12.3	2,232	10.6	2,183	10.2
農 業	2,706	12.2	2,187	10.4	2,135	10.0
林 業	22	0.1	45	0.2	47	0.2
漁 業	1	0.0	—	—	1	0.0
第 2 次 産 業	7,751	34.8	7,233	34.4	6,992	32.6
工業、採石業、砂利採取業	13	0.1	14	0.1	13	0.1
建設業	2,185	9.8	1,822	8.7	1,890	8.8
製造業	5,553	25.0	5,397	25.7	5,089	23.7
第 3 次 産 業	11,728	52.7	11,523	54.8	11,861	55.3
電気・ガス・熱供給・水道業	100	0.4	108	0.5	95	0.4
※情報通信業	164	0.7	124	0.6	144	0.7
※運輸業、郵便業	699	3.1	763	3.6	752	3.5
※卸売業、小売業	3,268	14.7	3,191	15.2	3,023	14.1
宿泊業、飲食サービス業	799	3.6	831	4.0	870	4.1
金融業、保険業	403	1.8	369	1.8	367	1.7
不動産業、物品賃貸業	77	0.3	192	0.9	217	1.0
※医療、福祉	1,855	8.3	2,134	10.1	2,493	11.6
※教育、学習支援業	889	4.0	838	4.0	829	3.9
※複合サービス事業	313	1.4	258	1.2	307	1.4
※ A	2,370	10.7	749	3.6	864	4.0
B	791	3.6	818	3.9	782	3.7
C			400	1.9	382	1.8
D			748	3.6	736	3.4
分類不能の産業	39	0.2	39	0.2	409	1.9
合 計	22,247	100.0	21,027	100.0	21,445	100.0

資料:国勢調査

注:※は平成14年3月に産業分類が改定されているため平成17年から分類があるもの。

- A: サービス業(他に分類されないもの)H22から細分化
- B: 公務(他に分類されるものを除く)
- C: 学術研究, 専門・技術サービス業(H22から分類)
- D: 生活関連サービス業, 娯楽業(H22から分類)

6. 市の行政組織機構図

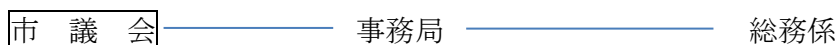
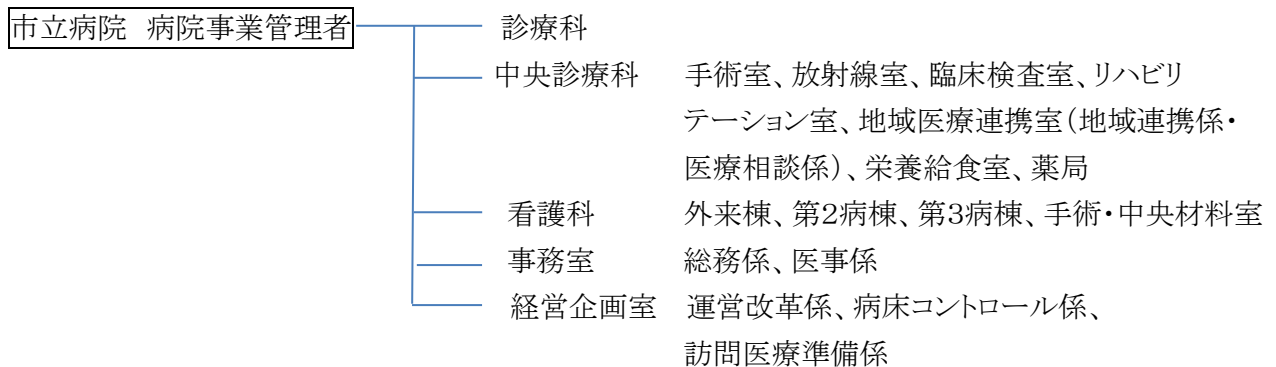
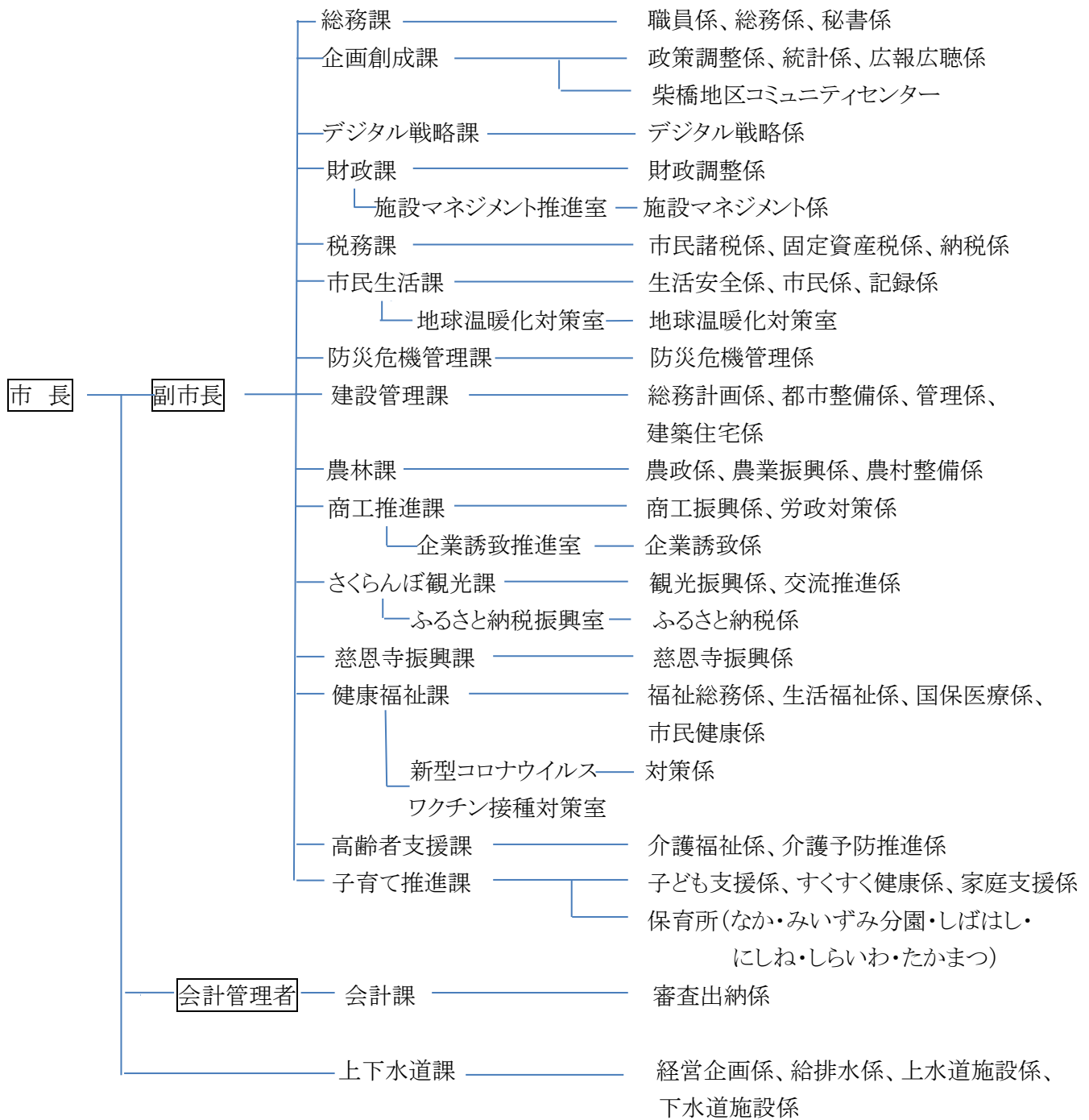

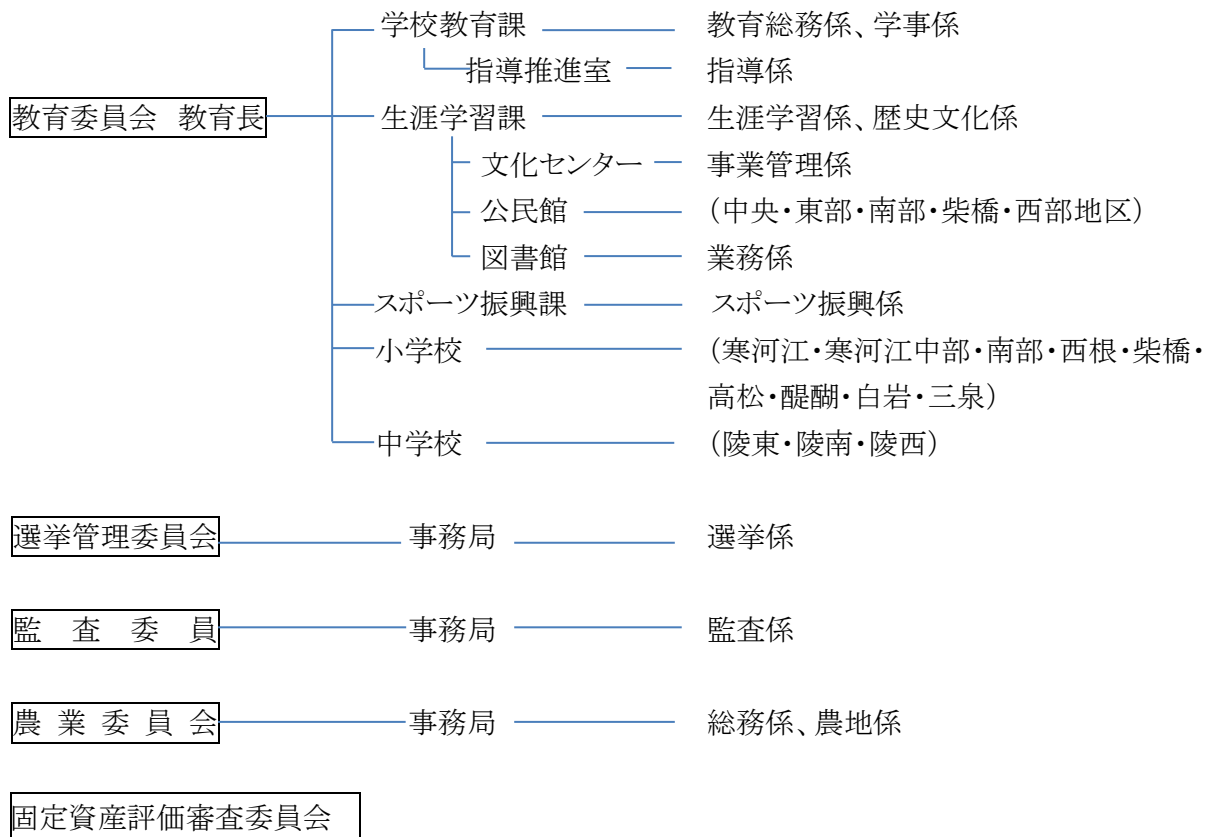

7. 税務課事務分掌

市民諸税係

- (1) 市民税の調査及び賦課に関すること。
- (2) 軽自動車税、たばこ税、鉱産税、入湯税及び国民健康保険税の調査並びに賦課に関すること。
- (3) 介護保険料及び後期高齢者医療保険料の賦課等に関すること。
- (4) 納税、資産及び所得証明に関すること。
- (5) 課内の庶務に関すること。

固定資産税係

- (1) 固定資産税、特別土地保有税及び都市計画税の調査並びに賦課に関すること。
- (2) 固定資産の評価に関すること。
- (3) 台帳及び図面の閲覧に関すること。

納税係

- (1) 市税並びに介護保険料及び後期高齢者医療保険料の徴収に関すること。
- (2) 納税等の相談及び指導に関すること。
- (3) 滞納処分に関すること。
- (4) 市税等の欠損処分及び執行停止に関すること。

8. 税務機構と職員数

(単位:人)

区 分	課長	課長補佐	主査	係長	主任	主事	相談員	計
課 長	1							1
市民諸税		1		1	3	4		9
固定資産税			2		1	4		7
納 税		1	1			3	3	8
計	1	2	3	1	4	11	3	25

職員の年齢(令和3年4月1日現在)

(単位:人)

区 分	24歳以下	25~30	31~35	36~39	40~45	46~49	50~54	55~	平均(歳)
員 数	3	7	5	0	2	3	4	1	36.7

税務経験年数(通算・令和3年4月1日現在)

(単位:人)

年 数	0	1	2	3	4	5~6	7~9	10~	平均(年)
職員数	4	4	4	5	3	5	0	0	2.6

Ⅱ 市税の総括

1. 歳入及び歳出決算額と市税決算額の推移(一般会計)

(単位:千円・%)

区分		年度	平成29年度	平成30年度	令和元年度	令和2年度	令和3年度
歳入			19,042,942	21,140,961	23,265,592	31,909,692	22,740,000
歳出			18,224,384	20,550,800	22,839,144	30,923,633	22,740,000
差引			818,558	590,161	426,448	986,059	0
対前年増 加率(%)	歳入		△ 0.8	11.0	10.0	37.2	△ 28.7
	歳出		△ 0.9	12.8	11.1	35.4	△ 26.5
	市税		0.3	0.1	0.5	△ 0.7	△ 9.2
市税			5,132,713	5,136,260	5,163,897	5,126,542	4,653,857
歳入決算額に占める市税の割合			27.0	24.3	22.2	16.1	20.5

※ 令和3年度は、当初予算額

2. 歳入及び歳出決算額構成図(令和2年度一般会計)

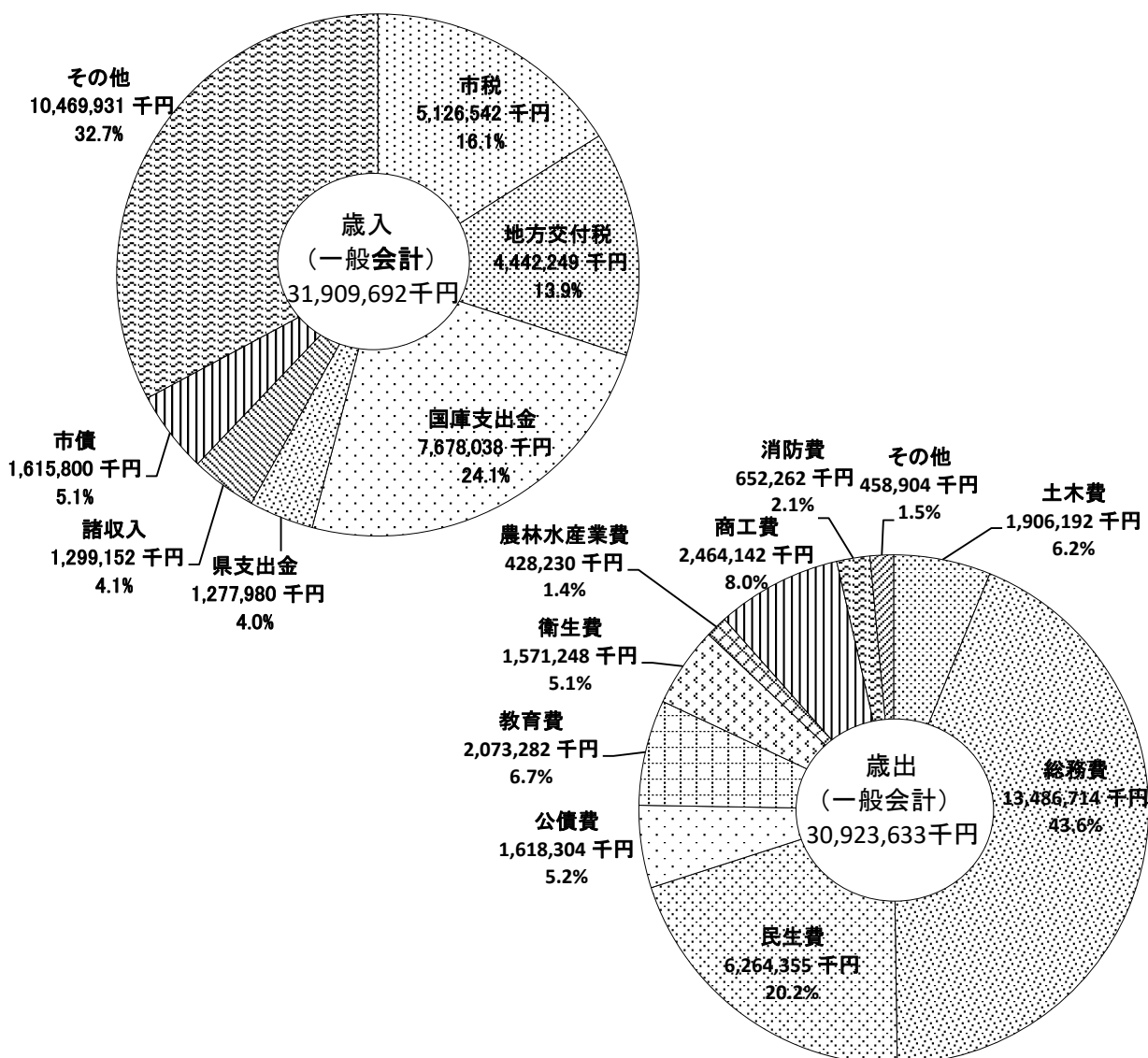

3. 令和2年度一般会計決算

(単位:円)

歳 入				歳 出		
科 目	決算額	構成比(%)	科 目	決算額	構成比(%)	
市 税	5,126,541,890	16.1	議 会 費	162,731,140	0.5	
市 民 税	2,026,421,585		総 務 費	13,486,714,233	43.6	
固 定 資 産 税	2,329,177,662		民 生 費	6,264,354,610	20.2	
軽自動車税	146,427,300		衛 生 費	1,571,247,423	5.1	
たばこ税	254,039,941		労 働 費	21,980,522	0.1	
入 湯 税	5,283,375		農林水産業費	428,230,188	1.4	
都市計画税	363,885,716		商 工 費	2,464,142,329	8.0	
旧法による税	1,306,311		土 木 費	1,906,192,282	6.2	
地 方 譲 与 税	143,392,000	0.5	消 防 費	652,261,897	2.1	
利子割交付金	4,234,000	0.0	教 育 費	2,073,281,837	6.7	
配当割交付金	9,830,000	0.0	災 害 復 旧 費	274,192,406	0.9	
株式等譲渡所得割交付金	14,554,000	0.0	公 債 費	1,618,304,206	5.2	
法人事業税交付金	26,606,000	0.1	予 備 費	0	0.0	
地方消費税交付金	924,228,000	2.9				
自動車取得税交付金	0	0.0				
環境性能割交付金	9,838,000	0.0				
地方特例交付金	47,140,000	0.2				
地方交付税	4,442,249,000	13.9				
交通安全対策特別交付金	7,651,000	0.0				
分担金及び負担金	137,539,163	0.4				
使用料及び手数料	77,842,837	0.2				
国庫支出金	7,678,038,400	24.1				
県 支 出 金	1,277,979,722	4.0				
財 産 収 入	46,522,013	0.1				
寄 付 金	5,708,808,528	17.9				
繰 入 金	3,093,297,958	9.7				
繰 越 金	218,447,860	0.7				
諸 収 入	1,299,151,915	4.1				
市 債	1,615,800,000	5.1				
合 計	31,909,692,286	100.0		30,923,633,073	100.0	

4. 令和3年度一般会計予算(当初)

(単位:千円)

歳 入				歳 出			
科	目	予算額	構成比(%)	科	目	予算額	構成比(%)
市	税	4,653,857	20.5	議 会 費		169,945	0.8
	市 民 税	1,814,606		総 務 費		5,037,140	22.2
	固 定 資 産 税	2,071,494		民 生 費		6,643,272	29.2
	軽 自 動 車 税	148,141		衛 生 費		1,865,884	8.2
	た ば こ 税	257,935		労 働 費		22,153	0.1
	入 湯 税	7,176		農 林 水 産 業 費		536,741	2.4
	都 市 計 画 税	353,611		商 工 費		1,736,881	7.6
	旧 法 に よ る 税	894		土 木 費		2,661,304	11.7
地 方 譲 与 税		101,505	0.4	消 防 費		653,278	2.9
利 子 割 交 付 金		3,600	0.0	教 育 費		1,738,566	7.6
配 当 割 交 付 金		7,400	0.0	災 害 復 旧 費		9,102	0.0
株 式 等 譲 渡 所 得 割 交 付 金		8,300	0.0	公 債 費		1,635,734	7.2
法 人 事 業 税 交 付 金		82,000	0.4	予 備 費		30,000	0.1
地 方 消 費 税 交 付 金		909,000	4.0				
自 動 車 取 得 税 交 付 金		1	0.0				
環 境 性 能 割 交 付 金		23,000	0.1				
地 方 特 例 交 付 金		63,000	0.3				
地 方 交 付 税		4,517,000	19.9				
交 通 安 全 対 策 特 別 交 付 金		8,000	0.0				
分 担 金 及 び 負 担 金		111,851	0.5				
使 用 料 及 び 手 数 料		79,097	0.4				
国 庫 支 出 金		2,875,508	12.6				
県 支 出 金		1,517,122	6.7				
財 産 収 入		42,849	0.2				
寄 付 金		1,800,000	7.9				
繰 入 金		2,590,136	11.4				
繰 越 金		100,000	0.4				
諸 収 入		1,225,474	5.4				
市 債		2,021,300	8.9				
合 計		22,740,000	100.0			22,740,000	100.0

5. 市税等の税目別決算額(歳入)

令和2年度

(単位：円・%)

項目		予算額	調定額(A)	収入済額(B)	(A) - (B)	収入率	
市 民 税 (A) + (B)	現年度	2,011,263,000	2,034,207,590	2,011,365,936	22,841,654	98.88	
	滞繰分	12,516,000	78,311,587	15,055,649	63,255,938	19.23	
	個 人 (A)	現年度	1,725,994,000	1,748,934,990	1,732,138,036	16,796,954	99.04
		滞繰分	11,777,000	74,775,986	13,735,649	61,040,337	18.37
	法 人 (B)	現年度	285,269,000	285,272,600	279,227,900	6,044,700	97.88
		滞繰分	739,000	3,535,601	1,320,000	2,215,601	37.33
固 定 資 産 税 (F) + (G)	現年度	2,274,805,000	2,343,754,500	2,308,496,094	35,258,406	98.50	
	滞繰分	22,223,000	134,523,384	20,681,568	113,841,816	15.37	
	純固定資産税 (F) = (C)+(D)+(E)	現年度	2,265,962,000	2,334,910,900	2,299,652,494	35,258,406	98.49
		滞繰分	22,223,000	134,523,384	20,681,568	113,841,816	15.37
	土 地 (C)	現年度	695,158,000	710,368,400	699,641,456	10,726,944	98.49
		滞繰分	6,817,633	40,927,112	6,292,117	34,634,995	15.37
	家 屋 (D)	現年度	1,099,164,000	1,146,810,300	1,129,492,850	17,317,450	98.49
		滞繰分	10,779,846	66,072,244	10,157,919	55,914,325	15.37
	償却資産 (E)	現年度	471,640,000	477,732,200	470,518,188	7,214,012	98.49
		滞繰分	4,625,521	27,524,028	4,231,532	23,292,496	15.37
	交 付 金 (G)	現年度	8,843,000	8,843,600	8,843,600		100.00
		滞繰分					
軽 自 動 車 税	現年度	139,512,000	148,452,600	146,427,300	2,025,300	98.64	
	滞繰分	1,000					
た ば こ 税	現年度	227,804,000	254,039,941	254,039,941		100.00	
	滞繰分						
入 湯 税	現年度	8,919,000	5,283,375	5,283,375		100.00	
	滞繰分						
都 市 計 画 税 (J)=(H)+(I)	現年度	357,518,000	365,039,400	360,661,601	4,377,799	98.80	
	滞繰分	2,540,000	15,837,560	3,224,115	12,613,445	20.36	
	土 地 (H)	現年度	159,730,000	162,419,500	160,471,656	1,947,844	98.80
		滞繰分	1,134,808	7,046,715	1,434,528	5,612,187	20.36
	家 屋 (I)	現年度	197,788,000	202,619,900	200,189,945	2,429,955	98.80
		滞繰分	1,405,192	8,790,845	1,789,587	7,001,258	20.36
軽自動車税(旧法)	現年度	1,000	7,200	7,200		100.00	
	滞繰分	1,291,000	5,778,261	1,299,111	4,479,150	22.48	
市 税 合 計	現年度	5,019,822,000	5,150,784,606	5,086,281,447	64,503,159	98.75	
	滞繰分	38,571,000	234,450,792	40,260,443	189,711,199	17.17	
	計	5,058,393,000	5,385,235,398	5,126,541,890	258,693,508	95.20	
国民健康保険税 (一般)	現年度	714,000,000	754,655,330	712,682,200	41,973,130	94.44	
	滞繰分	36,000,000	269,792,885	36,730,729	233,062,156	13.61	
国民健康保険税 (退職者)	現年度						
	滞繰分	700,000	3,159,579	738,840	2,420,739	23.38	
国民健康保険税 (合計)	現年度	714,000,000	754,655,330	712,682,200	41,973,130	94.44	
	滞繰分	36,700,000	272,952,464	37,469,569	235,482,895	13.73	
	計	750,700,000	1,027,607,794	750,151,769	277,456,025	73.00	
後期高齢保険料 (特別徴収)	現年度	273,591,000	272,413,400	272,570,100	△ 156,700	100.06	
	滞繰分						
後期高齢保険料 (普通徴収)	現年度	106,396,000	112,786,800	111,995,280	791,520	99.30	
	滞繰分	800,000	2,712,800	985,100	1,727,700	36.31	
後期高齢保険料 (合計)	現年度	379,987,000	385,200,200	384,565,380	634,820	99.84	
	滞繰分	800,000	2,712,800	985,100	1,727,700	36.31	
	計	380,787,000	387,913,000	385,550,480	2,362,520	99.39	
介護保険料 (特別徴収)	現年度	862,689,000	862,236,930	862,534,890	△ 297,960	100.03	
	滞繰分						
介護保険料 (普通徴収)	現年度	38,825,000	57,085,200	53,270,070	3,815,130	93.32	
	滞繰分	1,246,000	9,149,240	1,331,910	7,817,330	14.56	
介護保険料 (合計)	現年度	901,514,000	919,322,130	915,804,960	3,517,170	99.62	
	滞繰分	1,246,000	9,149,240	1,331,910	7,817,330	14.56	
	計	902,760,000	928,471,370	917,136,870	11,334,500	98.78	

※ 数字単位未満については四捨五入

令和2年度から従前の軽自動車税に係る税額は軽自動車税(旧法)へ区分。

(単位：円)

項目		不納欠損額	還付未済額	収入未済額		
市 民 税 (A) + (B)	現年度	86,667	70,192	22,825,179		
	滞繰分	4,965,788		58,290,150		
	個 人 (A)	現年度	86,667	45,192	16,755,479	
		滞繰分	4,569,887		56,470,450	
	法 人 (B)	現年度		25,000	6,069,700	
		滞繰分	395,901		1,819,700	
固 定 資 産 税 (F) + (G)	現年度	58,547		35,199,859		
	滞繰分	8,132,903		105,708,913		
	純固定資産税 (F) = (C)+(D)+(E)	現年度	58,547		35,199,859	
		滞繰分	8,132,903		105,708,913	
		土 地 (C)	現年度			10,726,944
			滞繰分			34,634,995
		家 屋 (D)	現年度			17,317,450
			滞繰分			55,914,325
	償却資産 (E)	現年度			7,214,012	
		滞繰分			23,292,496	
	交 付 金 (G)	現年度				
		滞繰分				
軽自動車税	現年度	574,800	7,200	1,457,700		
	滞繰分					
たばこ税	現年度					
	滞繰分					
入 湯 税	現年度					
	滞繰分					
都 市 計 画 税 (J)=(H)+(I)	現年度	9,153		4,368,646		
	滞繰分	1,280,137		11,333,308		
	土 地 (H)	現年度			1,947,844	
		滞繰分			5,612,187	
	家 屋 (I)	現年度			2,429,955	
		滞繰分			7,001,258	
軽自動車税(旧法)	現年度					
	滞繰分	446,620		4,032,530		
市 税 合 計	現年度	729,167	77,392	63,851,384		
	滞繰分	14,825,448		179,364,901		
	計	15,554,615	77,392	243,216,285		
国民健康保険税 (一般)	現年度	68,800	172,400	42,076,730		
	滞繰分	25,761,425		207,300,731		
国民健康保険税 (退職者)	現年度					
	滞繰分	693,093		1,727,646		
国民健康保険税 (合計)	現年度	68,800	172,400	42,076,730		
	滞繰分	26,454,518		209,028,377		
	計	26,523,318	172,400	251,105,107		
後期高齢保険料 (特別徴収)	現年度		156,700			
	滞繰分		28,980	28,980		
後期高齢保険料 (普通徴収)	現年度			791,520		
	滞繰分	780,300		947,400		
後期高齢保険料 (合計)	現年度		156,700	791,520		
	滞繰分	780,300	28,980	976,380		
	計	780,300	185,680	1,767,900		
介護保険料 (特別徴収)	現年度		297,960			
	滞繰分					
介護保険料 (普通徴収)	現年度		230	3,815,360		
	滞繰分	4,145,180		3,672,150		
介護保険料 (合計)	現年度		298,190	3,815,360		
	滞繰分	4,145,180		3,672,150		
	計	4,145,180	298,190	7,487,510		

6. 市税等の税目別決算額の推移(歳入、過去3ヶ年)

平成29年度

(単位：円・%)

項 目		予算額	調定額(A)	収入済額(B)	(A) - (B)	収入率
市 民 税	現 年 度	1,994,318,000	2,059,253,506	2,041,282,273	17,971,233	99.13
	滞 繰 分	13,285,000	81,444,819	12,551,165	68,893,654	15.41
(A) + (B)						
個 人	現 年 度	1,659,022,000	1,717,959,906	1,701,113,273	16,846,633	99.02
	滞 繰 分	12,547,000	78,049,919	11,715,065	66,334,854	15.01
(A)						
法 人	現 年 度	335,296,000	341,293,600	340,169,000	1,124,600	99.67
	滞 繰 分	738,000	3,394,900	836,100	2,558,800	24.63
(B)						
固 定 資 産 税	現 年 度	2,287,362,000	2,325,253,100	2,292,274,269	32,978,831	98.58
	滞 繰 分	22,105,000	155,025,258	24,568,163	130,457,095	15.85
(F) + (G)						
純固定資産税 (F) = (C)+(D)+(E)	現 年 度	2,278,151,000	2,316,041,200	2,283,062,369	32,978,831	98.58
	滞 繰 分	22,105,000	155,025,258	24,568,163	130,457,095	15.85
土 地 (C)	現 年 度	706,994,000	718,297,300	708,069,241	10,228,059	98.58
	滞 繰 分	6,859,994	48,079,552	7,619,573	40,459,979	15.85
家 屋 (D)	現 年 度	1,096,584,000	1,112,249,200	1,096,411,538	15,837,662	98.58
	滞 繰 分	10,640,203	74,448,900	11,798,546	62,650,354	15.85
償却資産 (E)	現 年 度	474,573,000	485,494,700	478,581,590	6,913,110	98.58
	滞 繰 分	4,604,803	32,496,806	5,150,044	27,346,762	15.85
交 付 金 (G)	現 年 度	9,211,000	9,211,900	9,211,900	0	100.00
	滞 繰 分				0	
軽 自 動 車 税	現 年 度	126,314,000	130,121,600	127,389,100	2,732,500	97.90
	滞 繰 分	1,135,000	4,297,895	936,550	3,361,345	21.79
た ば こ 税	現 年 度	280,902,000	266,121,068	266,121,068	0	100.00
	滞 繰 分				0	
入 湯 税	現 年 度	9,371,000	8,919,900	8,919,900	0	100.00
	滞 繰 分				0	
都 市 計 画 税 (J)=(H)+(I)	現 年 度	354,157,000	358,528,300	354,820,904	3,707,396	98.97
	滞 繰 分	3,145,000	22,486,043	3,849,757	18,636,286	17.12
土 地 (H)	現 年 度	160,125,000	162,712,400	161,029,857	1,682,543	98.97
	滞 繰 分	1,421,949	10,204,935	1,747,151	8,457,784	17.12
家 屋 (I)	現 年 度	194,032,000	195,815,900	193,791,047	2,024,853	98.97
	滞 繰 分	1,723,051	12,281,108	2,102,606	10,178,502	17.12
市 税 合 計	現 年 度	5,052,424,000	5,148,197,474	5,090,807,514	57,389,960	98.89
	滞 繰 分	39,670,000	263,254,015	41,905,635	221,348,380	15.92
	計	5,092,094,000	5,411,451,489	5,132,713,149	278,738,340	94.85
国民健康保険税 (一 般)	現 年 度	909,342,000	962,655,346	884,308,748	78,346,598	91.86
	滞 繰 分	27,000,000	303,900,277	47,743,597	256,156,680	15.71
国民健康保険税 (退 職 者)	現 年 度	21,060,000	26,699,554	26,472,532	227,022	99.15
	滞 繰 分	1,200,000	10,182,161	2,253,379	7,928,782	22.13
国民健康保険税 (合 計)	現 年 度	930,402,000	989,354,900	910,781,280	78,573,620	92.06
	滞 繰 分	28,200,000	314,082,438	49,996,976	264,085,462	15.92
計		958,602,000	1,303,437,338	960,778,256	342,659,082	73.71
後期高齢保険料 (特別徴収)	現 年 度	222,992,000	228,487,500	228,536,200	△ 48,700	100.02
	滞 繰 分				0	
後期高齢保険料 (普通徴収)	現 年 度	101,568,000	104,688,000	102,723,800	1,964,200	98.12
	滞 繰 分	800,000	2,242,700	624,300	1,618,400	27.84
後期高齢保険料 (合 計)	現 年 度	324,560,000	333,175,500	331,260,000	1,915,500	99.43
	滞 繰 分	800,000	2,242,700	624,300	1,618,400	27.84
計		325,360,000	335,418,200	331,884,300	3,533,900	98.95
介護保険料 (特別徴収)	現 年 度	800,730,000	818,261,450	818,335,210	△ 73,760	100.01
	滞 繰 分				0	
介護保険料 (普通徴収)	現 年 度	31,478,000	52,141,270	47,191,570	4,949,700	90.51
	滞 繰 分	1,154,000	10,115,450	1,133,560	8,981,890	11.21
介護保険料 (合 計)	現 年 度	832,208,000	870,402,720	865,526,780	4,875,940	99.44
	滞 繰 分	1,154,000	10,115,450	1,133,560	8,981,890	11.21
計		833,362,000	880,518,170	866,660,340	13,857,830	98.43

※ 数字単位未満については四捨五入

平成30年度

(単位：円・%)

項目		予算額	調定額(A)	収入済額(B)	(A) - (B)	収入率		
市民税 (A)+(B)	現年度	2,028,103,000	2,115,922,426	2,096,404,177	19,518,249	99.08		
	滞繰分	13,353,000	79,963,383	13,913,463	66,049,920	17.40		
	個人 (A)	現年度	1,690,870,000	1,763,309,626	1,744,681,677	18,627,949	98.94	
		滞繰分	12,743,000	76,509,983	13,082,363	63,427,620	17.10	
	法人 (B)	現年度	337,233,000	352,612,800	351,722,500	890,300	99.75	
		滞繰分	610,000	3,453,400	831,100	2,622,300	24.07	
固定資産税 (F)+(G)	現年度	2,192,697,000	2,273,872,400	2,242,801,110	31,071,290	98.63		
	滞繰分	21,615,000	138,048,170	28,932,308	109,115,862	20.96		
	純固定資産税 (F)=(C)+(D)+(E)	現年度	2,183,655,000	2,264,830,400	2,233,759,110	31,071,290	98.63	
		滞繰分	21,615,000	138,048,170	28,932,308	109,115,862	20.96	
		土地 (C)	現年度	705,341,000	712,501,500	702,726,666	9,774,834	98.63
			滞繰分	6,981,847	43,429,092	9,101,923	34,327,169	20.96
		家屋 (D)	現年度	998,922,000	1,074,518,200	1,059,776,846	14,741,354	98.63
			滞繰分	9,887,871	65,495,090	13,726,543	51,768,547	20.96
	償却資産 (E)	現年度	479,392,000	477,810,700	471,255,598	6,555,102	98.63	
		滞繰分	4,745,282	29,123,988	6,103,842	23,020,146	20.96	
	交付金 (G)	現年度	9,042,000	9,042,000	9,042,000	0	100.00	
		滞繰分				0		
軽自動車税	現年度	128,935,000	134,167,000	131,595,800	2,571,200	98.08		
	滞繰分	1,123,000	4,920,172	1,211,800	3,708,372	24.63		
たばこ税	現年度	260,531,000	260,016,626	260,016,626	0	100.00		
	滞繰分				0			
入湯税	現年度	8,829,000	8,933,850	8,933,850	0	100.00		
	滞繰分				0			
都市計画税 (J)=(H)+(I)	現年度	337,248,000	352,280,000	347,930,013	4,349,987	98.77		
	滞繰分	2,856,000	18,333,564	4,520,890	13,812,674	24.66		
	土地 (H)	現年度	160,668,000	162,578,600	160,571,064	2,007,536	98.77	
		滞繰分	1,360,624	8,461,012	2,086,409	6,374,603	24.66	
	家屋 (I)	現年度	176,580,000	189,701,400	187,358,949	2,342,451	98.77	
		滞繰分	1,495,376	9,872,552	2,434,481	7,438,071	24.66	
市税合計	現年度	4,956,343,000	5,145,192,302	5,087,681,576	57,510,726	98.88		
	滞繰分	38,947,000	241,265,289	48,578,461	192,686,828	20.13		
	計	4,995,290,000	5,386,457,591	5,136,260,037	250,197,554	95.36		
国民健康保険税 (一般)	現年度	740,912,000	794,293,436	736,753,079	57,540,357	92.76		
	滞繰分	27,000,000	312,321,625	49,413,576	262,908,049	15.82		
国民健康保険税 (退職者)	現年度	5,890,000	5,570,064	5,563,661	6,403	99.89		
	滞繰分	1,200,000	6,829,607	1,206,947	5,622,660	17.67		
国民健康保険税 (合計)	現年度	746,802,000	799,863,500	742,316,740	57,546,760	92.81		
	滞繰分	28,200,000	319,151,232	50,620,523	268,530,709	15.86		
	計	775,002,000	1,119,014,732	792,937,263	326,077,469	70.86		
後期高齢保険料 (特別徴収)	現年度	233,947,000	231,568,500	231,632,300	△ 63,800	100.03		
	滞繰分				0			
後期高齢保険料 (普通徴収)	現年度	100,263,000	102,593,500	101,099,800	1,493,700	98.54		
	滞繰分	800,000	3,061,000	814,000	2,247,000	26.59		
後期高齢保険料 (合計)	現年度	334,210,000	334,162,000	332,732,100	1,429,900	99.57		
	滞繰分	800,000	3,061,000	814,000	2,247,000	26.59		
	計	335,010,000	337,223,000	333,546,100	3,676,900	98.91		
介護保険料 (特別徴収)	現年度	883,784,000	881,547,220	881,796,210	△ 248,990	100.03		
	滞繰分				0			
介護保険料 (普通徴収)	現年度	35,068,000	54,386,590	49,170,870	5,215,720	90.41		
	滞繰分	1,398,000	10,100,500	1,285,070	8,815,430	12.72		
介護保険料 (合計)	現年度	918,852,000	935,933,810	930,967,080	4,966,730	99.47		
	滞繰分	1,398,000	10,100,500	1,285,070	8,815,430	12.72		
	計	920,250,000	946,034,310	932,252,150	13,782,160	98.54		

※ 数字単位未満については四捨五入

令和元年度

(単位：円・%)

項 目		予算額	調定額(A)	収入済額(B)	(A) - (B)	収入率	
市 民 税 (A) + (B)	現年度	2,066,564,000	2,106,699,777	2,087,176,702	19,523,075	99.07	
	滞繰分	13,048,000	77,194,160	14,137,548	63,056,612	18.31	
	個 人 (A)	現年度	1,721,705,000	1,754,834,677	1,736,409,102	18,425,575	98.95
		滞繰分	12,322,000	73,931,560	13,700,449	60,231,111	18.53
	法 人 (B)	現年度	344,859,000	351,865,100	350,767,600	1,097,500	99.69
		滞繰分	726,000	3,262,600	437,099	2,825,501	13.40
固 定 資 産 税 (F) + (G)	現年度	2,236,915,000	2,307,042,900	2,276,531,385	30,511,515	98.68	
	滞繰分	20,219,000	132,405,455	21,219,861	111,185,594	16.03	
	純固定資産税 (F) = (C)+(D)+(E)	現年度	2,227,941,000	2,298,067,600	2,267,556,085	30,511,515	98.67
		滞繰分	20,219,000	132,405,455	21,219,861	111,185,594	16.03
	土 地 (C)	現年度	694,882,000	708,710,100	699,300,534	9,409,566	98.67
		滞繰分	6,306,190	40,833,039	6,544,077	34,288,962	16.03
	家 屋 (D)	現年度	1,074,252,000	1,113,796,100	1,099,008,194	14,787,906	98.67
		滞繰分	9,749,047	64,172,472	10,284,553	53,887,919	16.03
	償却資産 (E)	現年度	458,807,000	475,561,400	469,247,357	6,314,043	98.67
		滞繰分	4,163,763	27,399,944	4,391,231	23,008,713	16.03
	交 付 金 (G)	現年度	8,974,000	8,975,300	8,975,300	0	100.00
		滞繰分				0	
軽 自 動 車 税	現年度	138,584,000	139,619,300	136,694,700	2,924,600	97.91	
	滞繰分	1,244,000	5,164,971	896,901	4,268,070	17.37	
た ば こ 税	現年度	241,614,000	259,255,801	259,255,801	0	100.00	
	滞繰分				0		
入 湯 税	現年度	8,901,000	9,091,125	9,091,125	0	100.00	
	滞繰分				0		
都 市 計 画 税 (J)=(H)+(I)	現年度	354,575,000	358,926,400	355,585,415	3,340,985	99.07	
	滞繰分	2,644,000	16,934,804	3,307,764	13,627,040	19.53	
	土 地 (H)	現年度	159,770,000	161,935,800	160,428,457	1,507,343	99.07
		滞繰分	1,191,375	7,640,427	1,492,354	6,148,073	19.53
	家 屋 (I)	現年度	194,805,000	196,990,600	195,156,958	1,833,642	99.07
		滞繰分	1,452,625	9,294,377	1,815,410	7,478,967	19.53
市 税 合 計	現年度	5,047,153,000	5,180,635,303	5,124,335,128	56,300,175	98.91	
	滞繰分	37,155,000	231,699,390	39,562,074	192,137,316	17.07	
	計	5,084,308,000	5,412,334,693	5,163,897,202	248,437,491	95.41	
国民健康保険税 (一般)	現年度	718,000,000	776,557,608	730,109,692	46,447,916	94.02	
	滞繰分	36,000,000	290,648,629	46,706,929	243,941,700	16.07	
国民健康保険税 (退職者)	現年度	770,000	764,322	764,322	0	100.00	
	滞繰分	1,200,000	4,965,164	838,241	4,126,923	16.88	
国民健康保険税 (合計)	現年度	718,770,000	777,321,930	730,874,014	46,447,916	94.02	
	滞繰分	37,200,000	295,613,793	47,545,170	248,068,623	16.08	
	計	755,970,000	1,072,935,723	778,419,184	294,516,539	72.55	
後期高齢保険料 (特別徴収)	現年度	248,325,000	249,421,000	249,496,300	△ 75,300	100.03	
	滞繰分				0		
後期高齢保険料 (普通徴収)	現年度	106,424,000	105,557,700	104,065,800	1,491,900	98.59	
	滞繰分	800,000	2,928,100	608,300	2,319,800	20.77	
後期高齢保険料 (合計)	現年度	354,749,000	354,978,700	353,562,100	1,416,600	99.60	
	滞繰分	800,000	2,928,100	608,300	2,319,800	20.77	
	計	355,549,000	357,906,800	354,170,400	3,736,400	98.96	
介護保険料 (特別徴収)	現年度	873,691,000	875,881,200	876,072,490	△ 191,290	100.02	
	滞繰分				0		
介護保険料 (普通徴収)	現年度	33,921,000	52,713,360	48,405,990	4,307,370	91.83	
	滞繰分	1,225,000	9,422,100	744,840	8,677,260	7.91	
介護保険料 (合計)	現年度	907,612,000	928,594,560	924,478,480	4,116,080	99.56	
	滞繰分	1,225,000	9,422,100	744,840	8,677,260	7.91	
	計	908,837,000	938,016,660	925,223,320	12,793,340	98.64	

※ 数字単位未満については四捨五入

7. 令和2年度税目別収納額

(単位:千円)

税目	収納額	割合(%)
市民税(個人)	1,745,874	34.1
市民税(法人)	280,548	5.5
固定資産税	2,329,178	45.4
軽自動車税	147,733	2.9
たばこ税	254,040	4.9
入湯税	5,283	0.1
都市計画税	363,886	7.1
市税合計	5,126,542	100.0
国民健康保険税	750,152	-
後期高齢保険料	385,550	-
介護保険料	917,137	-

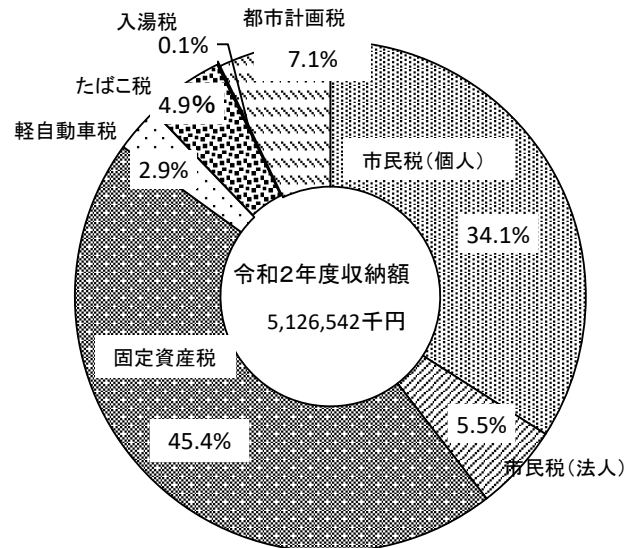

※旧法による税は、軽自動車税に含む。

8. 納税義務者数

(単位:人)

区分	平成28年度	平成29年度	平成30年度	令和元年度	令和2年度	令和3年度
市民税(個人)	20,665	20,751	20,924	20,978	20,975	21,009
特別徴収	14,230	14,361	14,500	14,566	14,719	15,202
普通徴収	6,435	6,390	6,424	6,412	6,256	5,807
市民税(法人)	999	1,000	995	993	1,002	999
固定資産税						
土地・家屋・償却資産	17,012	17,085	17,117	17,142	17,171	17,176
交付金	3	3	3	3	3	3
軽自動車税(台数)	20,179	20,210	20,166	20,201	20,108	20,084
都市計画税	11,759	11,835	11,896	11,954	11,999	12,028
国民健康保険税	5,838	5,708	5,676	5,583	5,527	5,002
後期高齢者医療保険料	7,446	7,494	7,516	7,524	7,388	6,943
介護保険料	13,143	13,324	13,438	13,522	13,519	13,164

※ 法人市民税は減免法人を除く。

9. 納税義務者1人当たりの税額

(単位:円)

区分	平成28年度	平成29年度	平成30年度	令和元年度	令和2年度	令和3年度	
市民税(個人)	81,445	82,237	83,615	83,090	82,691	81,069	
固定資産税	134,549	135,559	132,315	134,037	135,956	126,978	
国民健康保険税	1人当たり	医療	73,044	73,653	62,600	62,851	68,432
		介護	26,569	27,547	17,985	17,523	19,222
		支援	23,597	23,805	19,267	19,243	20,903
	1世帯当たり	医療	121,537	121,077	101,448	100,884	109,127
		介護	31,830	32,704	21,176	20,477	22,331
		支援	39,262	39,132	31,224	30,887	33,333
後期高齢者医療保険料	42,106	44,459	44,460	47,180	52,139	54,916	

※ 各年度最終調定によるが、令和3年度は当初調定による。
 市民税の令和3年度分は、退職分離分を除いたものである。
 固定資産税は、法人納税義務者を含んだものである。
 国民健康保険税は、累積の人数及び世帯による。 - 15 -

Ⅲ 市民税

1. 個人市民税の年度別調定額の推移

(単位:千円)

区 分	平成29年度	平成30年度	令和元年度	令和2年度	令和3年度
調定額	1,717,960	1,763,310	1,754,835	1,748,935	1,703,169
対前年度比(%)	101.5	102.6	99.5	99.7	97.4

※ 令和3年度は賦課額報告書による。(次年度への年度更訂見込額は除く。)

2. 個人市民税の業種別総所得金額等(所得割)

(単位:人・千円・%)

区 分	平成29年度		平成30年度		令和元年度		令和2年度		令和3年度		
	所得金額等	構成比	所得金額等	構成比	所得金額等	構成比	所得金額等	構成比	所得金額等	構成比	
給与所得者	義務者	14,975	81.8	15,226	82.1	15,255	82.3	15,418	82.6	15,463	82.3
	総所得	41,009,806	84.3	41,983,756	84.1	42,546,808	85.2	42,708,054	85.4	43,778,435	84.9
	前年比	101.3	/	102.4	/	101.3	/	100.4	/	102.5	/
営業所得者	義務者	685	3.8	679	3.7	668	3.6	669	3.6	686	3.7
	総所得	2,096,742	4.3	2,036,660	4.1	2,065,761	4.2	2,100,362	4.2	2,239,265	4.4
	前年比	98.6	/	97.1	/	101.4	/	101.7	/	106.6	/
農業所得者	義務者	243	1.3	237	1.3	205	1.1	212	1.1	218	1.2
	総所得	667,738	1.4	642,088	1.3	561,449	1.1	587,108	1.2	670,306	1.3
	前年比	115.8	/	96.2	/	87.4	/	104.6	/	114.2	/
その他の所得者	義務者	2,300	12.6	2,265	12.2	2,254	12.2	2,241	12.0	2,276	12.1
	総所得	3,793,270	7.8	3,705,850	7.4	3,656,534	7.3	3,560,935	7.1	3,912,008	7.6
	前年比	101.8	/	97.7	/	98.7	/	97.4	/	109.9	/
譲渡所得者	義務者	100	0.5	132	0.7	141	0.8	132	0.7	140	0.7
	総所得	1,053,078	2.2	1,531,827	3.1	1,110,308	2.2	1,041,569	2.1	940,630	1.8
	前年比	118.9	/	145.5	/	72.5	/	93.8	/	90.3	/
合 計	義務者	18,303	100.0	18,539	100.0	18,523	100.0	18,672	100.0	18,783	100.0
	総所得	48,620,634	100.0	49,900,181	100.0	49,940,860	100.0	49,998,028	100.0	51,540,644	100.0
	前年比	101.7	/	102.6	/	100.1	/	100.1	/	103.1	/

※ 課税状況調べによる。(譲渡所得者には、分離課税分を含む。)

3. 個人市民税の業種別税額等(所得割)

(単位:千円・%)

区 分	平成29年度		平成30年度		令和元年度		令和2年度		令和3年度	
	税額	構成比	税額	構成比	税額	構成比	税額	構成比	税額	構成比
給与所得者	1,391,544	85.4	1,424,514	85.5	1,439,035	86.5	1,434,240	86.6	1,400,198	85.9
営業所得者	72,928	4.5	70,088	4.2	71,416	4.3	72,356	4.4	76,708	4.7
農業所得者	20,341	1.2	18,678	1.1	16,094	1.0	17,547	1.1	20,549	1.3
その他の所得者	106,776	6.5	103,546	6.2	102,540	6.1	96,382	5.8	102,095	6.3
譲渡所得者	38,481	2.4	49,570	3.0	34,918	2.1	34,740	2.1	30,088	1.8
合 計	1,630,070	100.0	1,666,396	100.0	1,664,003	100.0	1,655,265	100.0	1,629,638	100.0

※ 課税状況調べによる。

4. 申告相談の状況

区 分(年)	平成29年度	平成30年度	令和元年度	令和2年度	令和3年度
相談期間	2/1 ~ 3/15	2/1 ~ 3/15	2/1 ~ 3/15	2/3 ~ 4/16	2/1 ~ 4/15
相談日数	26	26	26	47	48
処理件数	1,869	1,863	1,913	1,886	2,255
確定申告件数	1,338	1,325	1,365	1,402	1,355

5. 法人市民税の年度別調定額の推移

(単位:千円・%)

区 分	平成28年度	平成29年度	平成30年度	令和元年度	令和2年度
調 定 額	371,020	341,294	352,613	351,865	285,273
対前年度比	94.0	92.0	103.3	99.8	81.1

6. 法人数等

区 分		平成29年度	平成30年度	令和元年度	令和2年度	令和3年度
法人数	第1号の法人	675	680	678	683	681
	第2号の法人	3	2	6	6	4
	第3号の法人	221	220	221	222	218
	第4号の法人	27	28	27	27	30
	第5号の法人	43	42	41	42	43
	第6号の法人	5	5	5	7	7
	第7号の法人	64	58	56	57	57
	第8号の法人	3	3	3	3	3
	第9号の法人	3	5	5	5	5
	合 計	1,044	1,043	1,042	1,052	1,048
前年度比		100.2	99.9	99.9	101.0	99.6

※ 平成20年度税制改正後の法人区分で表示

(課税状況調べによる)

第1号	下記以外の法人
第2号	資本金等の金額が1,000万円以下である法人で、従業者数の合計数が50人を超えるもの
第3号	資本金等の金額が1,000万円を超え1億円以下である法人で、従業者数の合計数が50人以下であるもの
第4号	資本金等の金額が1,000万円を超え1億円以下である法人で、従業者数の合計数が50人を超えるもの
第5号	資本金等の金額が1億円を超え10億円以下である法人で、従業者数の合計数が50人以下であるもの
第6号	資本金等の金額が1億円を超え10億円以下である法人で、従業者数の合計数が50人を超えるもの
第7号	資本金等の金額が10億円を超える法人で、従業者数の合計数が50人以下であるもの
第8号	資本金等の金額が10億円を超え50億円以下である法人で、従業者数の合計数が50人を超えるもの
第9号	資本金等の金額が50億円を超える法人で、従業者数の合計数が50人を超えるもの

※ 平成27年4月1日以後に開始する事業年度の「資本金等の金額※」は、「資本金等の金額」が「資本金と資本準備金の合計額」を下回る場合は、「資本金と資本準備金の合計額」が「資本金等の金額」
 (注) 資本金等の金額は、無償増減資を行った場合はその調整後の金額

7. 法人市民税の業種別税割調べ

(単位:千円)

区 分	平成30年度		令和元年度		令和元2年度		前年比 (B)/(A)	構成比
	件数	税割額(A)	件数	税割額(B)	件数	税割額(B)		
農業、林業	4	49	8	149	9	83	55.7%	0.0%
建設業	152	28,570	132	31,887	120	20,676	64.8%	12.2%
製造業	93	122,396	104	114,859	81	79,247	69.0%	46.7%
電気・ガス・熱供給・水道業	3	39	2	65	4	275	423.1%	0.2%
情報通信業	3	540	8	646	4	191	29.6%	0.1%
運輸業、郵便業	51	11,316	47	11,646	50	9,531	81.8%	5.6%
卸売業、小売業	193	27,401	197	33,947	189	24,138	71.1%	14.2%
金融業、保険業	27	15,240	25	8,716	18	5,950	68.3%	3.5%
不動産業、物品賃貸業	37	5,858	38	5,466	37	6,765	123.8%	4.0%
学術研究、専門・技術サービス業	16	1,103	18	2,765	14	1,643	59.4%	1.0%
宿泊業、飲食サービス業	23	575	23	628	24	626	99.7%	0.4%
生活関連サービス業、娯楽業	55	5,818	42	12,231	31	6,733	55.0%	4.0%
教育、学習支援業	7	247	6	160	10	505	315.6%	0.3%
医療、福祉	31	5,128	33	3,350	33	4,894	146.1%	2.9%
複合サービス事業	7	6,276	7	2,531	6	2,699	106.6%	1.6%
サービス業(他に分類されないもの)	50	5,855	48	6,012	44	5,690	94.6%	3.4%
公務(他に分類されるものを除く)	0	0	0	0	0	0	0.0%	0.0%
分類不能の産業	2	6	3	333	3	110	33.0%	0.1%
合 計	754	236,417	741	235,391	677	169,756	72.1%	100.0%

※ 件数は調定による。

IV 固定資産税 ・ 都市計画税

1. 固定資産税の年度別調定額の推移

(単位:千円・%)

区 分	平成29年度	平成30年度	令和元年度	令和2年度	令和3年度
調 定 額	2,325,252	2,264,831	2,298,068	2,334,911	2,181,358
対前年度比	101.2	97.4	101.5	101.6	93.4

※ 令和3年度は当初調定額による。

2. 固定資産税の区分別最終調定額の推移

(1) 純固定資産税額

(単位:千円・%)

区 分	平成29年度		平成30年度		令和元年度		令和2年度		令和3年度		
	税額等	前年比	税額等	前年比	税額等	前年比	税額等	前年比	税額等	前年比	
課税標準額	土 地	51,642,378	99.5	51,190,967	99.1	50,643,302	98.9	50,761,519	100.2	50,599,814	99.7
	家 屋	82,091,339	102.6	79,415,874	96.7	79,590,149	100.2	81,948,798	103.0	73,630,185	89.8
	償却資産	37,336,271	104.3	36,666,944	98.2	33,982,851	92.7	34,137,797	100.5	31,658,645	92.7
	計	171,069,988	102.0	167,273,785	97.8	164,216,302	98.2	166,848,114	101.6	155,888,644	93.4
税 額	土 地	718,297	99.4	712,502	99.2	708,710	99.5	710,369	100.2	708,046	99.7
	家 屋	1,112,250	102.3	1,074,520	96.6	1,113,796	103.7	1,146,810	103.0	1,030,311	89.8
	償却資産	485,494	101.4	477,811	98.4	475,562	99.5	477,732	100.5	443,001	92.7
	計	2,316,041	101.2	2,264,833	97.8	2,298,068	101.5	2,334,911	101.6	2,181,358	93.4

※ 令和3年度は当初調定による。

(2) 交付金

(単位:千円・%)

区 分	平成29年度		平成30年度		令和元年度		令和2年度		令和3年度	
	税額等	前年比	税額等	前年比	税額等	前年比	税額等	前年比	税額等	前年比
課税標準額	658,002	104.0	645,873	98.2	641,107	99.3	631,695	98.5	621,145	98.3
税 額	9,211	104.0	9,042	98.2	8,975	99.3	8,844	98.5	8,696	98.3

(3) 固定資産税集計

(単位:千円・%)

区 分	平成29年度		平成30年度		令和元年度		令和2年度		令和3年度	
	税額等	前年比	税額等	前年比	税額等	前年比	税額等	前年比	税額等	前年比
課税標準額	171,727,990	102.0	167,919,658	97.8	164,857,409	98.2	167,479,809	101.6	156,509,789	93.4
税 額	2,325,252	101.2	2,273,875	97.8	2,307,043	101.5	2,343,755	101.6	2,190,054	93.4

3. 土地概況の推移

(単位:前年比 %)

区分	平成29年度	前年比	平成30年度	前年比	令和元年度	前年比	令和2年度	前年比	令和3年度	前年比	
納税義務者(人)	14,486	100.4	14,547	100.4	14,616	100.5	14,666	100.3	14,748	100.6	
筆数	田	15,290	99.8	15,258	99.8	15,229	99.8	15,159	99.5	15,130	99.8
	畑	17,555	99.9	17,527	99.8	17,502	99.9	17,488	99.9	17,459	99.8
	宅地	40,083	100.9	40,374	100.7	40,686	100.8	41,013	100.8	41,299	100.7
	山林	6,962	100.0	6,970	100.1	6,969	100.0	7,003	100.5	7,014	100.2
	その他	47,587	100.1	47,645	100.1	47,646	100.0	47,714	100.1	47,740	100.1
	計	127,477	100.3	127,774	100.2	128,032	100.2	128,377	100.3	128,642	100.2
地積(km ²)	田	18.0	100.0	17.9	99.4	17.9	100.0	17.8	99.4	17.8	100.0
	畑	12.9	100.0	12.9	100.0	12.8	99.2	12.8	100.0	12.8	100.0
	宅地	10.1	100.0	10.1	100.0	10.2	101.0	10.3	101.0	10.3	100.0
	山林	64.1	100.0	64.2	100.2	64.2	100.0	64.2	100.0	64.2	100.0
	その他	33.9	100.0	33.9	100.0	33.9	100.0	33.9	100.0	33.9	100.0
	計	139.0	100.0	139.0	100.0	139.0	100.0	139.0	100.0	139.0	100.0
評価額(百万円)	田	1,680.0	97.6	1,707.9	101.7	1,664.0	97.4	1,657.0	99.6	1,654.0	99.8
	畑	559.9	105.2	512.8	91.6	499.9	97.5	491.7	98.4	486.9	99.0
	宅地	108,627.1	99.4	108,364.7	99.8	108,171.4	99.8	108,210.1	100.0	108,668.3	100.4
	山林	282.0	100.0	282.0	100.0	282.0	100.0	282.7	100.2	282.7	100.0
	その他	4,149.0	100.3	4,032.4	97.2	3,950.9	98.0	3,993.1	101.1	3,968.4	99.4
	計	115,298.0	99.4	114,899.8	99.7	114,568.2	99.7	114,634.6	100.1	115,060.3	100.4
提示平均価格(円)	田	93,101	100.0	93,123	100.0	93,123	100.0	93,123	100.0	93,256	100.1
	畑	38,123	100.0	38,161	100.1	38,161	100.0	38,161	100.0	38,187	100.1
	宅地	11,508	98.8	11,401	99.1	11,401	100.0	11,401	100.0	11,233	98.5
	山林	13,723	100.0	13,723	100.0	13,723	100.0	13,723	100.0	13,712	99.9

※ 提示平均価格の単位は、田、畑及び山林にあっては、1,000㎡当たり、宅地は、1㎡当たりの価格である。

4. 家屋概況の推移

区分	平成29年度	前年比 (%)	平成30年度	前年比 (%)	令和元年度	前年比 (%)	令和2年度	前年比 (%)	令和3年度	前年比 (%)	
納税義務者(人)	13,941	100.4	14,018	100.6	14,086	100.5	14,129	100.3	14,149	100.1	
棟数	木造	27,153	100.0	27,166	100.0	27,156	100.0	27,089	99.8	26,868	99.2
	非木造	4,774	100.5	4,796	100.5	4,834	100.8	4,851	100.4	4,844	99.9
	計	31,927	100.1	31,962	100.1	31,990	100.1	31,940	99.8	31,712	99.3
床面積 (百㎡)	木造	25,995.2	100.4	26,133.0	100.5	26,260.0	100.5	26,300.4	100.2	26,304.4	100.0
	非木造	11,664.0	100.9	11,683.1	100.2	11,822.0	101.2	11,939.8	101.0	12,009.1	100.6
	計	37,659.2	100.5	37,816.1	100.4	38,082.0	100.7	38,240.2	100.4	38,313.5	100.2
評価額 (百万円)	木造	39,296.1	102.6	38,279.0	97.4	39,599.0	103.4	40,668.8	102.7	39,461.6	97.0
	非木造	42,968.3	102.7	41,298.7	96.1	43,073.0	104.3	44,103.4	102.4	43,048.9	97.6
	計	82,264.4	102.7	79,577.7	96.7	82,672.0	103.9	84,772.2	102.5	82,510.5	97.3
提示平均価格 (円/㎡)	木造	15,117	102.3	14,648	96.9	15,079	102.9	15,463	102.5	15,002	97.0
	非木造	36,838	101.8	35,349	96.0	36,436	103.1	36,938	101.4	35,847	97.0

5. 新增築家屋概況の推移

区分	平成29年度	前年比 (%)	平成30年度	前年比 (%)	令和元年度	前年比 (%)	令和2年度	前年比 (%)	令和3年度	前年比 (%)	
棟数	木造	200	103.1	217	108.5	209	96.3	179	85.6	194	108.4
	非木造	43	68.3	45	104.7	56	124.4	48	85.7	37	77.1
	計	243	94.6	262	107.8	265	101.1	227	85.7	231	101.8
床面積 (百㎡)	木造	243.0	107.5	280.6	115.5	272.3	97.0	231.5	85.0	236.9	102.3
	非木造	159.4	76.5	79.2	49.7	194.5	245.6	154.3	79.3	102.9	66.7
	計	402.4	92.6	359.8	89.4	466.8	129.7	385.8	82.6	339.8	88.1
評価額 (百万円)	木造	1,116.8	105.8	1,424.3	127.5	1,413.7	99.3	1,191.4	84.3	1,306.1	109.6
	非木造	1,322.7	74.8	1,116.8	84.4	1,843.0	165.0	1,079.9	58.6	948.4	87.8
	計	2,439.5	86.4	2,541.1	104.2	3,256.7	128.2	2,271.3	69.7	2,254.5	99.3

6. 家屋の構成(令和3年度)

○床面積

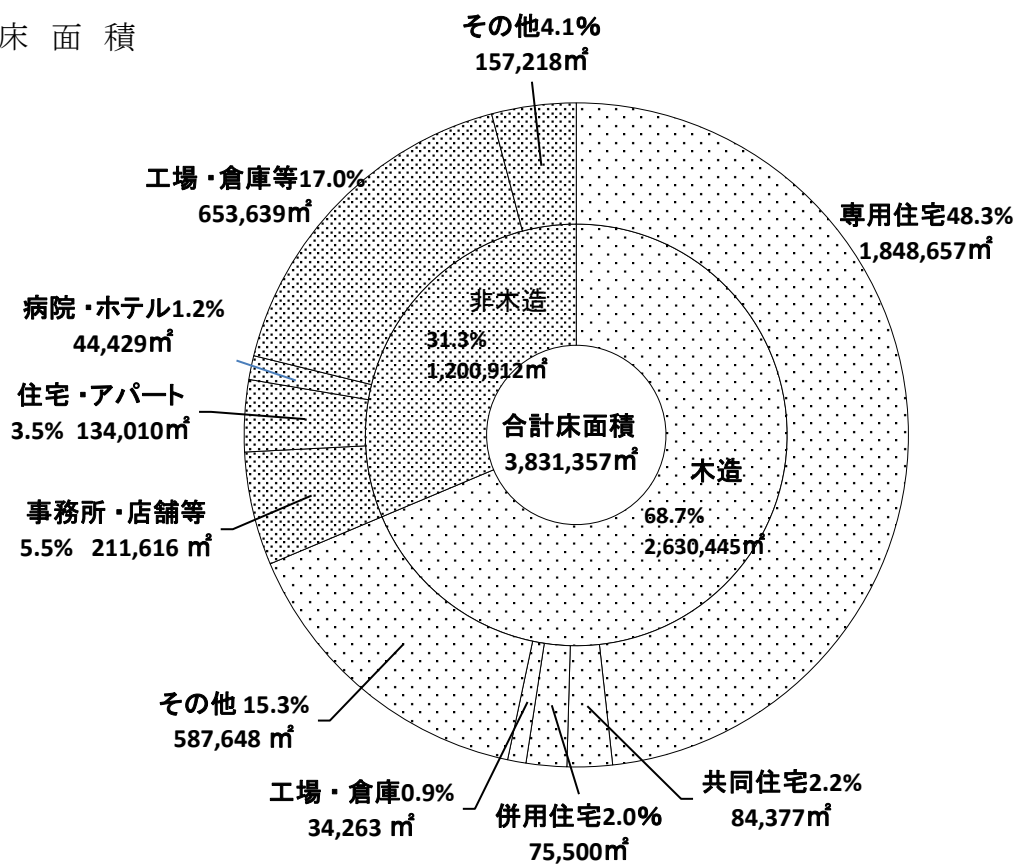

○評価額

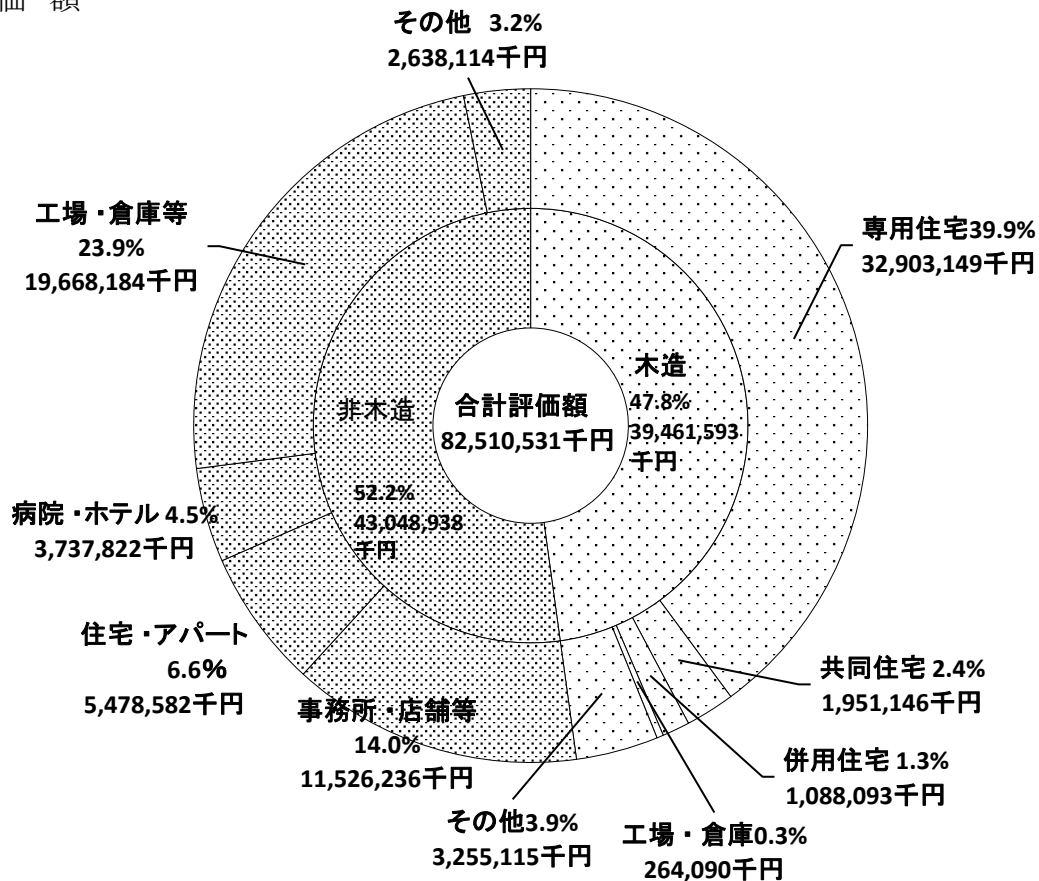

7. 償却資産概況の推移

区 分		平成29年度	前年比 (%)	平成30年度	前年比 (%)	令和元年度	前年比 (%)	令和2年度	前年比 (%)	令和3年度	前年比 (%)
納税義務者 (人)	法定免税点以上	660	103.3	664	100.6	671	101.1	691	103.0	622	90.0
	法定免税点未満	687	98.0	640	93.2	692	108.1	672	97.1	765	113.8
	計	1,347	100.5	1,304	96.8	1,363	104.5	1,363	100.0	1,387	101.8
決定価格 (百万円)		37,543.8	105.3	36,475.4	97.2	36,630.4	100.4	36,689.2	100.2	36,152.5	98.5

8. 寒河江市企業立地等の促進に関する固定資産税課税免除条例等に基づく免除額の推移

区 分		平成29年度		平成30年度		令和元年度		令和2年度		令和3年度	
		件数	前年比 (%)	件数	前年比 (%)	件数	前年比 (%)	件数	前年比 (%)	件数	前年比 (%)
件 数	継続分	15	100.0	20	133.3	19	95.0	13	68.4	9	69.2
	新規分	13	185.7	7	53.8	6	85.7	5	83.3	4	80.0
	計	28	127.3	27	96.4	25	92.6	18	72.0	13	72.2
免除税額 (千円)		42,510	193.5	42,468	99.9	39,152	92.2	30,897	78.9	44,981	145.6

9. 償却資産種類別構成

(単位: 千円)

種 別	構築物	機械及び装置	船舶・航空機・車両及び運搬具	工具・器具及び備品	総務大臣配分	計
決定価格	4,965	19,760	403	4,078	6,947	36,153
割合 (%)	13.7	54.7	1.1	11.3	19.2	100.0

10. 都市計画税の年度別調定額の推移

区 分	平成29年度	平成30年度	令和元年度	令和2年度	令和3年度
調定額(千円)	358,528	352,280	358,927	365,039	346,850
前年度比(%)	101.4	98.3	101.9	101.7	95.0

※ 令和3年度は当初調定による。

11. 都市計画税概況の推移

区 分	平成29年度		平成30年度		令和元年度		令和2年度		令和3年度		
	課 標	前年比 (%)	課 標	前年比 (%)	課 標	前年比 (%)	課 標	前年比 (%)	課 標	前年比 (%)	
納税義務者数(人)	11,835	100.6	11,896	100.5	11,954	100.5	11,999	100.4	12,028	100.2	
課税標 準額 (百万円)	土地	54,502	99.6	54,414	99.8	54,237	99.7	54,396	100.3	54,199	99.6
	家屋	65,525	103.0	63,473	96.9	65,919	103.9	67,785	102.8	61,898	91.3
	計	120,027	101.4	117,887	98.2	120,156	101.9	122,181	101.7	116,097	95.0

※ 令和3年度は当初調定による。

V 諸 税

1. 軽自動車税の年度別調定額の推移

(単位:千円・%)

区 分	平成30年度	令和元年度	令和2年度	令和3年度
調定額	134,167	138,166	141,087	144,750
前年度比	103.1	103.0	102.1	102.6

※ 令和3年度は令和3年5月末現在

2. 軽自動車等の台数及び車種別調定額等の推移

(単位:千円・%)

区 分		平成30年度			令和元年度			令和2年度			令和3年度		
		台数	調定額	台数割合	台数	調定額	台数割合	台数	調定額	台数割合	台数	調定額	台数割合
原動機付 自転車	50cc以下	1,010	2,020.0	5.0	959	1,918.0	4.8	925	1,850.0	4.6	859	1,718.0	4.3
	90cc以下	116	232.0	0.6	123	246.0	0.6	126	252.0	0.6	126	252.0	0.6
	125cc以下	144	345.6	0.7	149	357.6	0.7	165	396.0	0.8	186	446.4	0.9
	ミニカー	30	111.0	0.1	29	107.3	0.1	30	111.0	0.1	31	114.7	0.2
軽自動車	二輪車	385	1,386.0	1.9	392	1,411.2	1.9	407	1,465.2	2.0	411	1,479.6	2.0
	被牽引車	47	169.2	0.2	49	176.4	0.2	46	165.6	0.2	46	165.6	0.2
	三輪車	1	4.6	0.0	2	9.2	0.0	2	9.2	0.0	2	9.2	0.0
	四輪乗用 (自家用)	10,993	95,982.6	54.5	11,063	99,645.6	54.8	10,981	102,310.2	54.7	11,044	105,867.6	55.0
	四輪乗用 (営業用)	1	5.5	0.0	1	5.5	0.0	1	6.9	0.0	1	6.9	0.0
	四輪貨物 (自家用)	5,389	26,141.4	26.8	5,343	26,290.6	26.5	5,294	26,368.8	26.4	5,249	26,470.2	26.2
	四輪貨物 (営業用)	54	185.4	0.3	54	191.8	0.3	58	204.2	0.3	51	193.9	0.3
小型特殊 自動車	農耕用	1,211	2,906.4	6.0	1,217	2,920.8	6.0	1,226	2,942.4	6.1	1,224	2,937.6	6.1
	その他	327	1,929.3	1.6	341	2,011.9	1.7	346	2,041.4	1.7	360	2,124.0	1.8
二輪小型自動車		458	2,748.0	2.3	479	2,874.0	2.4	494	2,964.0	2.5	494	2,964.0	2.5
合 計		20,166	134,167.0	100.0	20,201	138,165.9	100.0	20,101	141,086.9	100.0	20,084	144,749.7	100.1
伸 長 率		99.8	103.1	-	100.2	103.0	-	99.5	102.1	-	99.9	102.6	-

※ 令和3年度は令和3年5月末現在

3. たばこ税の年度別調定額の推移

(単位:千円・%)

区 分	平成28年度	平成29年度	平成30年度	令和元年度	令和2年度
調定額	284,284	266,121	260,017	259,256	254,040
前年度比	97.3	93.6	97.7	99.7	98.0

4. たばこ税の年度別・月別調定額等の推移

(単位:千円・%)

年 度	平成28年度		平成29年度		平成30年度		令和元年度		令和2年度	
	調定額	構成比	調定額	構成比	調定額	構成比	調定額	構成比	調定額	構成比
4	26,544	9.3	22,387	8.4	22,232	8.6	20,827	8.0	20,706	8.2
5	22,668	8.0	22,406	8.4	19,193	7.4	21,975	8.5	19,904	7.8
6	23,895	8.4	22,791	8.6	23,258	8.9	21,384	8.3	20,122	7.9
7	24,794	8.7	23,072	8.7	22,457	8.6	22,126	8.5	21,859	8.6
8	24,334	8.6	23,372	8.8	21,797	8.4	22,032	8.5	21,283	8.4
9	24,931	8.8	25,656	9.6	22,403	8.6	23,676	9.1	21,389	8.4
計	147,166	51.8	139,684	52.5	131,340	50.5	132,020	50.9	125,263	49.3
10	24,039	8.4	21,839	8.2	27,912	10.7	22,255	8.6	27,459	10.8
11	23,483	8.3	21,836	8.2	16,779	6.5	21,228	8.2	18,600	7.3
12	22,537	7.9	21,301	8.0	20,759	8.0	20,774	8.0	19,294	7.6
1	27,421	9.6	23,932	9.0	22,845	8.8	22,934	8.8	24,263	9.6
2	20,111	7.1	18,140	6.8	21,187	8.1	19,590	7.6	19,845	7.8
3	19,527	6.9	19,389	7.3	19,195	7.4	20,455	7.9	19,316	7.6
計	137,118	48.2	126,437	47.5	128,677	49.5	127,236	49.1	128,777	50.7
合 計	284,284	100.0	266,121	100.0	260,017	100.0	259,256	100.0	254,040	100.0
前年度比	97.3		93.6		97.7		99.7		98.0	
本 数	55,190,619		51,341,004		50,616,938		45,780,172		45,359,996	
前年度比	97.0		93.0		98.6		90.4		99.1	
税 率	平成25年4月1日 から旧3級品以外は 1,000本@5,262円	同 左	平成29年4月1日 から旧3級品は 1,000本@3,355円	同 左	平成30年10月1日 から旧3級品以外は 1,000本@5,692円	同 左	平成30年4月1日 から旧3級品は 1,000本@4,000円	同 左	令和元年10月1日 から旧3級品は 1,000本@5,692円	令和2年10月1日 から製造たばこは 1,000本@6,122円
	平成28年4月1日 から旧3級品は 1,000本@2,925円	同 左	平成29年4月1日 から旧3級品は 1,000本@3,355円	同 左	平成30年4月1日 から旧3級品は 1,000本@4,000円	同 左	令和元年10月1日 から旧3級品は 1,000本@5,692円	同 左	令和元年10月1日 から旧3級品は 1,000本@5,692円	令和2年10月1日 から製造たばこは 1,000本@6,122円
	※手持品課税あり		※手持品課税あり		※手持品課税あり		※手持品課税あり		※手持品課税あり	※手持品課税あり

※旧3級品: エコー, ゴールデンバット, しんせい, わかば, バイオレット, ウルマ

5. 入湯税の年度別調定額の推移

(単位:千円・%)

区 分	平成28年度	平成29年度	平成30年度	令和元年度	令和2年度
調定額	9,188	8,920	8,934	9,091	5,283
前年度比	100.7	97.1	100.2	101.8	58.1

6. 入湯税の年度別・月別調定額等の推移

(単位:千円・%)

年 度	平成28年度		平成29年度		平成30年度		令和元年度		令和2年度	
月 別	調定額	構成比	調定額	構成比	調定額	構成比	調定額	構成比	調定額	構成比
4	645	7.0	570	6.4	619	6.9	604	6.6	413	7.8
5	598	6.5	594	6.7	652	7.3	675	7.4	90	1.7
6	780	8.5	718	8.0	751	8.4	780	8.6	5	0.1
7	948	10.3	882	9.9	987	11.0	924	10.2	519	9.8
8	798	8.7	804	9.0	773	8.7	770	8.5	617	11.7
9	979	10.7	1,032	11.6	898	10.1	984	10.8	496	9.4
計	4,748	51.7	4,600	51.6	4,680	52.4	4,737	52.1	2,140	40.5
10	771	8.4	738	8.3	803	9.0	795	8.7	597	11.3
11	1,097	11.9	929	10.4	855	9.6	864	9.5	729	13.8
12	740	8.0	689	7.7	776	8.7	799	8.8	695	13.1
1	723	7.9	705	7.9	705	7.9	725	8.0	484	9.2
2	549	6.0	594	6.6	551	6.1	602	6.6	315	6.0
3	560	6.1	665	7.5	564	6.3	569	6.3	323	6.1
計	4,440	48.3	4,320	48.4	4,254	47.6	4,354	47.9	3,143	59.5
合 計	9,188	100.0	8,920	100.0	8,934	100.0	9,091	100.0	5,283	100.0

(単位:人・%)

区 分	平成28年度		平成29年度		平成30年度		令和元年度		令和2年度	
	客数	前年比	客数	前年比	客数	前年比	客数	前年比	客数	前年比
宿 泊	54,553	101.8	52,948	97.1	53,456	101.0	54,928	102.8	33,009	60.1
日 帰 等	13,395	92.7	13,036	97.3	12,206	93.6	11,359	93.1	4,427	39.0
計	67,948	99.9	65,984	97.1	65,662	99.5	66,287	101.0	37,436	56.5
税 率										
宿 泊	150円		150円		150円		150円		150円	
日 帰 等	75円		75円		75円		75円		75円	
特徴義務者	9		9		9		9		9	

7. 国民健康保険税の年度別調定額の推移

(単位:千円・%)

区 分	平成29年度	平成30年度	令和元年度	令和2年度	令和3年度
調定額	989,354	799,864	777,322	754,655	743,577
前年度比	96.8	80.8	97.2	97.1	98.5

※ 令和3年度は当初調定による。

8. 国民健康保険税の所得区分別調定額等の推移

(1) 医療保険分

区分		平成29年度		平成30年度		令和元年度		令和2年度		令和3年度	
		一般	退職	一般	退職	一般	退職	一般	退職	一般	退職
所得割	標準額(千円)	5,217,750	111,682	5,598,783	9,355	5,196,399	3,351	5,081,891	0	4,266,805	0
	按分率(%)	9.2	9.2	8.17	8.17	8.17	8.17	8.17	8.17	8.17	8.17
	金額(千円)	480,031	10,275	457,419	764	424,543	273	415,189	0	348,596	0
資産割	標準額(千円)	250,583	7,656	-	-	-	-	-	-	-	-
	按分率(%)	22.0	22.0	-	-	-	-	-	-	-	-
	金額(千円)	55,128	1,684	-	-	-	-	-	-	-	-
均等割	被保険者数(人)	9,161	197	9,134	27	8,933	1	8,774	0	7,940	0
	按分率(円)	26,700	26,700	26,600	26,600	26,600	26,600	26,600	26,600	26,600	26,600
	金額(千円)	244,599	5,260	242,964	718	237,618	27	233,388	0	211,204	0
平等割	世帯数	5,626	82	5,669	7	5,583	0	5,527	0	5,002	0
	按分率(円)	26,000	26,000	20,300	20,300	20,300	20,300	20,300	20,300	20,300	20,300
	金額(千円)	137,995	2,080	108,651	132	106,905	0	106,047	0	95,263	0
合計税額		917,753	19,299	809,034	1,614	769,066	300	754,624	0	655,063	0
軽減	世帯数	2,989	42	3,065	3	2,999	0	2,978	0	2,839	0
	金額(千円)	100,392	1,811	94,684	228	92,035	0	91,526	0	85,935	0
課税限度超過額	世帯数	161	9	105	1	82	1	71	0	65	0
	金額(千円)	55,604	1,770	64,699	114	25,914	130	25,303	0	17,357	0
調定額(千円)		664,171	16,162	560,673	3,477	554,193	468	539,683	0	533,633	0
前年度比(%)		97.4		82.9		98.3		97.3		98.9	
平均税額	1人@(円)	73,653		62,600		62,851		62,871		68,432	
	1世帯@(円)	121,077		101,448		100,884		100,015		109,127	
課税限度額(円)		540,000		580,000		610,000		630,000		630,000	

※ 令和3年度は当初調定による。

(2) 介護保険分

区分		平成29年度		平成30年度		令和元年度		令和2年度		令和3年度	
		一般	退職	一般	退職	一般	退職	一般	退職	一般	退職
所得割	標準額(千円)	2,217,250	106,230	2,242,965	30,122	2,119,900	1,563	1,980,811	0	1,571,871	0
	按分率(%)	2.8	2.8	1.73	1.73	1.73	1.73	1.73	1.73	1.73	1.73
	金額(千円)	62,082	2,974	38,803	521	36,673	27	34,267	0	27,192	0
資産割	標準額(千円)	66,807	7,373	-	-	-	-	-	-	-	-
	按分率(%)	8.0	8.0	-	-	-	-	-	-	-	-
	金額(千円)	5,345	590	-	-	-	-	-	-	-	-
均等割	被保険者数(人)	2,981	208	2,946	74	2,864	16	2,784	0	2,349	0
	按分率(円)	10,200	10,200	8,200	8,200	8,200	8,200	8,200	8,200	8,200	8,200
	金額(千円)	30,406	2,122	24,157	607	23,485	131	22,829	0	19,262	0
平等割	世帯数	2,507	182	2,498	73	2,454	16	2,393	0	2,028	0
	按分率(円)	6,700	6,700	4,200	4,200	4,200	4,200	4,200	4,200	4,200	4,200
	金額(千円)	16,797	1,219	10,492	307	10,307	67	10,051	0	8,518	0
合計税額		114,630	6,905	73,452	1,435	70,465	225	67,147	0	54,972	0
軽減	世帯数	1,204	97	1,243	40	1,221	11	1,193	0	1,043	0
	金額(千円)	11,507	839	8,749	260	8,562	64	8,322	0	7,284	0
課税限度超過額	世帯数	81	4	22	0	14	0	11	0	14	0
	金額(千円)	5,777	291	1,303	0	1,023	0	1,018	0	614	0
調定額(千円)		81,126	4,820	52,319	898	49,302	149	45,272	0	43,769	0
前年度比(%)		95.5		61.9		92.9		91.5		96.7	
平均税額	1人@(円)	27,547		17,985		17,523		16,774		19,222	
	1世帯@(円)	32,704		21,176		20,477		19,539		22,331	
課税限度額(円)		160,000		160,000		160,000		170,000		170,000	

※ 令和3年度は当初調定による。

(3) 支援金分

区 分		平成29年度		平成30年度		令和元年度		令和2年度		令和3年度	
		一 般	退 職	一 般	退 職	一 般	退 職	一 般	退 職	一 般	退 職
所得割	標準額(千円)	5,217,750	111,682	5,598,783	9,355	5,196,399	3,351	5,081,891	0	4,266,805	0
	按分率(%)	3.0	3.0	2.47	2.47	2.47	2.47	2.47	2.47	2.47	2.47
	金 額(千円)	156,531	3,350	138,288	231	128,349	83	125,521	0	105,388	0
資産割	標準額(千円)	250,583	7,656	-	-	-	-	-	-	-	-
	按分率(%)	7.0	7.0	-	-	-	-	-	-	-	-
	金 額(千円)	17,541	536	-	-	-	-	-	-	-	-
均等割	被保険者数(人)	9,161	197	9,134	27	8,933	1	8,774	0	7,940	0
	按分率(円)	8,600	8,600	8,300	8,300	8,300	8,300	8,300	8,300	8,300	8,300
	金 額(千円)	78,785	1,694	75,812	224	74,144	8	72,824	0	65,902	0
平等割	世帯数	5,626	82	5,669	7	5,583	0	5,527	0	5,002	0
	按分率(円)	7,600	7,600	6,300	6,300	6,300	6,300	6,300	6,300	6,300	6,300
	金 額(千円)	40,337	608	33,719	41	33,177	0	32,911	0	29,564	0
合 計 税 額		293,194	6,188	247,819	496	235,670	91	231,256	0	200,854	0
軽減	世帯数	2,989	42	3,065	3	2,999	0	2,978	0	2,839	0
	金 額(千円)	31,217	567	29,493	71	28,668	0	28,509	0	26,767	0
課税限度 超過額	世帯数	139	9	89	1	79	1	72	0	66	0
	金 額(千円)	15,762	515	18,230	31	7,459	38	7,752	0	5,341	0
調 定 額(千円)		214,631	5,252	172,563	1,074	169,674	145	164,789	0	162,999	0
前年度比(%)		97.4		79.0		97.8		97.0		98.9	
平均税額	1人@(円)	23,805		19,267		19,243		19,197		20,903	
	1世帯@(円)	39,132		31,224		30,887		30,539		33,333	
課税限度額(円)		190,000		190,000		190,000		190,000		190,000	

※ 令和3年度は当初調定による。

9. 国民健康保険税の賦課割合等

(単位:円・%)

年度	区分			所得割	資産割	被保険者均等割	世帯別平等割	納期	最高額	最低額	平均税額	
											1世帯@	1人@
平成29年度	医療分	賦課割合	一般	52.3	6.0	26.7	15.0	8	540,000	11,900	121,077	73,653
			退職	53.2	8.7	27.3	10.8					
		按分率	9.2	22.0	26,700	26,000						
	介護分	賦課割合	一般	54.1	4.7	26.5	14.7	8	160,000	5,000	32,704	27,547
			退職	43.1	8.5	30.7	17.7					
		按分率	2.8	8.0	10,200	6,700						
	支援分	賦課割合	一般	53.3	6.0	26.9	13.8	8	190,000	3,700	39,132	23,805
			退職	54.1	8.7	27.4	9.8					
		按分率	3.0	7.0	8,600	7,600						
平成30年度	医療分	賦課割合	一般	56.5	-	30.1	13.4	8	580,000	11,000	101,448	62,600
			退職	47.4	-	44.5	8.1					
		按分率	8.17	-	26,600	20,300						
	介護分	賦課割合	一般	52.8	-	32.9	14.3	8	160,000	3,700	21,176	17,985
			退職	36.3	-	42.3	21.4					
		按分率	1.73	-	8,200	4,200						
	支援分	賦課割合	一般	55.8	-	30.6	13.6	8	190,000	3,400	31,224	19,267
			退職	46.6	-	45.2	8.3					
		按分率	2.47	-	8,300	6,300						
令和元年度	医療分	賦課割合	一般	55.2	-	30.9	13.9	8	610,000	11,000	100,884	62,851
			退職	91.0	-	9.0	0.0					
		按分率	8.17	-	26,600	20,300						
	介護分	賦課割合	一般	52.1	-	33.3	14.6	8	160,000	3,700	20,477	17,523
			退職	12.0	-	58.2	29.8					
		按分率	1.73	-	8,200	4,200						
	支援分	賦課割合	一般	54.4	-	31.5	14.1	8	190,000	3,400	30,887	19,243
			退職	91.2	-	8.8	0.0					
		按分率	2.47	-	8,300	6,300						
令和2年度	医療分	賦課割合	一般	54.2	-	31.7	14.1	8	630,000	11,000	100,015	62,871
			退職	0.0	-	0.0	0.0					
		按分率	8.17	-	26,600	20,300						
	介護分	賦課割合	一般	51.0	-	34.0	15.0	8	170,000	3,700	19,539	16,774
			退職	0.0	-	0.0	0.0					
		按分率	1.73	-	8,200	4,200						
	支援分	賦課割合	一般	54.3	-	31.5	14.2	8	190,000	3,400	30,539	19,197
			退職	0.0	-	0.0	0.0					
		按分率	2.47	-	8,300	6,300						
令和3年度	医療分	賦課割合	一般	53.2	-	32.3	14.5	8	630,000	11,000	109,127	68,432
			退職	0.0	-	0.0	0.0					
		按分率	8.17	-	26,600	20,300						
	介護分	賦課割合	一般	49.5	-	35.0	15.5	8	170,000	3,700	22,331	19,222
			退職	0.0	-	0.0	0.0					
		按分率	1.73	-	8,200	4,200						
	支援分	賦課割合	一般	52.5	-	32.8	14.7	8	190,000	3,400	33,333	20,903
			退職	0.0	-	0.0	0.0					
		按分率	2.47	-	8,300	6,300						

※ 令和3年度は当初賦課による。

10. 後期高齢者医療保険料概要

(1) 年度別調定額の推移

(単位:人・円)

区分	特別徴収		普通徴収		合計	
	被保険者	調定額	被保険者	調定額	被保険者	調定額
平成27年度	6,417	196,399,900	1,514	96,675,400	7,433	293,075,300
平成28年度	6,424	210,908,200	1,534	102,615,800	7,100	313,524,000
平成29年度	6,492	228,487,500	1,493	104,688,000	7,494	333,175,500
平成30年度	6,550	231,568,500	1,479	102,593,500	7,516	334,162,000
令和元年度	6,531	249,421,000	1,632	105,557,700	7,524	354,978,700
令和2年度	6,497	272,413,400	1,540	112,786,800	7,388	385,200,200
令和3年度	6,396	280,886,400	1,045	100,395,300	6,943	381,281,700

※ 令和3年度は当初調定による。

特徴・普徴の被保険者数は併徴の人数を含む。

(2) 年度別保険料率

区分	賦課基準	令和元年度	令和2年度	令和3年度
所得割	賦課のもととなる所得金額	8.01%	8.68%	8.68%
均等割	被保険者1人につき	41,100円	43,100円	43,100円
限度額	保険料の上限	620,000円	640,000円	640,000円

(3) 均等割額の軽減措置

軽減割合	軽減基準(所得金額の区分)	軽減額
7割	加入者全員及び世帯主の合計所得金額が、 {43万円+10万円×(給与所得者等の数-1)}以下	30,170円※
5割	加入者全員及び世帯主の合計所得金額が、 {43万円+(加入者数×28.5万円)+10万円×(給与所得者等の数-1)}以下	21,550円※
2割	加入者全員及び世帯主の合計所得金額が、 {43万円+(加入者数×52万円)+10万円×(給与所得者等の数-1)}以下	8,620円※

※上記の金額は、100円未満を切り捨てる前の金額

11. 介護保険料概要(第1号被保険者)

(1) 所得段階別調定状況

(単位:人)

区分	特別徴収		普通徴収		計		
	被保険者数	調定額(円)	被保険者数	調定額(円)	被保険者数	調定額(円)	
平成29年度	第1所得段階	1,207	34,664,640	132	3,510,140	1,339	38,174,780
	第2所得段階	834	40,509,140	32	1,409,400	866	41,918,540
	第3所得段階	773	37,786,420	24	1,563,560	797	39,349,980
	第4所得段階	2,161	128,303,840	217	8,811,730	2,378	137,115,570
	第5所得段階	3,084	204,907,770	94	4,874,830	3,178	209,782,600
	第6所得段階	1,998	158,794,310	205	11,229,880	2,203	170,024,190
	第7所得段階	1,224	104,766,740	122	6,914,750	1,346	111,681,490
	第8所得段階	551	54,437,090	84	5,766,500	635	60,203,590
	第9所得段階	481	54,091,500	101	8,060,480	582	62,151,980
	計	12,313	818,261,450	1,011	52,141,270	13,324	870,402,720
平成30年度	第1所得段階	1,219	37,281,040	118	3,121,940	1,337	40,402,980
	第2所得段階	904	47,323,210	15	874,290	919	48,197,500
	第3所得段階	816	42,594,270	16	1,157,890	832	43,752,160
	第4所得段階	2,037	127,949,590	197	8,289,250	2,234	136,238,840
	第5所得段階	3,111	219,158,740	67	4,326,860	3,178	223,485,600
	第6所得段階	2,077	175,775,460	159	9,533,770	2,236	185,309,230
	第7所得段階	1,313	119,381,820	181	10,844,250	1,494	130,226,070
	第8所得段階	532	55,968,160	98	6,965,600	630	62,933,760
	第9所得段階	472	56,114,930	106	9,272,740	578	65,387,670
	計	12,481	881,547,220	957	54,386,590	13,438	935,933,810
令和元年度	第1所得段階	1,193	30,261,760	142	2,910,570	1,335	33,172,330
	第2所得段階	944	40,852,270	22	1,013,430	966	41,865,700
	第3所得段階	853	43,014,010	16	984,070	869	43,998,080
	第4所得段階	1,909	120,214,680	179	7,618,460	2,088	127,833,140
	第5所得段階	3,148	221,866,410	61	3,692,570	3,209	225,558,980
	第6所得段階	2,117	178,925,900	182	10,393,210	2,299	189,319,110
	第7所得段階	1,330	121,639,500	148	9,148,610	1,478	130,788,110
	第8所得段階	525	55,279,240	112	7,166,060	637	62,445,300
	第9所得段階	532	63,827,430	109	9,786,380	641	73,613,810
	計	12,551	875,881,200	971	52,713,360	13,522	928,594,560
令和2年度	第1所得段階	1,160	22,743,190	111	2,891,160	1,271	25,634,350
	第2所得段階	978	33,751,740	28	1,166,760	1,006	34,918,500
	第3所得段階	886	42,759,480	19	1,461,770	905	44,221,250
	第4所得段階	1,820	113,959,460	174	8,460,870	1,994	122,420,330
	第5所得段階	3,142	221,430,990	54	3,406,460	3,196	224,837,450
	第6所得段階	2,122	178,494,500	164	11,320,050	2,286	189,814,550
	第7所得段階	1,390	127,364,860	163	10,290,750	1,553	137,655,610
	第8所得段階	539	56,617,200	116	8,427,010	655	65,044,210
	第9所得段階	545	65,115,510	108	9,660,370	653	74,775,880
	計	12,582	862,236,930	937	57,085,200	13,519	919,322,130
令和3年度	第1所得段階	1,120	22,690,710	80	2,450,970	1,200	25,141,680
	第2所得段階	1,024	35,953,540	9	685,980	1,033	36,639,520
	第3所得段階	913	45,195,780	14	1,062,080	927	46,257,860
	第4所得段階	1,705	108,169,840	86	5,832,700	1,791	114,002,540
	第5所得段階	3,225	229,816,740	20	1,872,960	3,245	231,689,700
	第6所得段階	2,143	182,555,240	82	7,386,940	2,225	189,942,180
	第7所得段階	1,484	137,402,540	99	8,259,920	1,583	145,662,460
	第8所得段階	541	57,857,340	43	4,358,020	584	62,215,360
	第9所得段階	500	60,588,810	76	8,493,890	576	69,082,700
	計	12,655	880,230,540	509	40,403,460	13,164	920,634,000

※ 被保険者は、特徴と普徴が併徴の場合は、「特徴」に計上。

ただし、調定額は特徴、普徴の各々の実数である。

令和3年度は当初調定(現年分)による。

(2) 令和2年度収納状況

(単位:円・%)

区 分	予算額	調定額	収入済額	収入率
特別徴収	862,689,000	862,236,930	862,534,890	100.0
普通徴収	40,071,000	66,234,440	54,601,980	82.4
合 計	902,760,000	928,471,370	917,136,870	98.8

※ 普通徴収は滞繰分を含む。

(3) 令和3年度段階別保険料

第 1 段 階	第 2 段 階	第 3 段 階	第 4 段 階	第 5 段 階	第 6 段 階
基準額×0.30	基準額×0.50	基準額×0.70	基準額×0.90	基準額×1.00	基準額×1.20
21,530	35,880	50,240	64,580	71,760	86,110

第 7 段 階	第 8 段 階	第 9 段 階
基準額×1.30	基準額×1.50	基準額×1.70
93,280	107,640	121,990

VI 納 税

1. 不納欠損総括表

(単位:円)

年度	税目	区分	不納欠損		地税法15条の7第4項		地税法15条の7第5項		地税法18条			
					納税義務消滅(停止3年)		納税義務消滅(即時)		(停止中消滅)		徴収権消滅(5年時効)	
			件数	金額	件数	金額	件数	金額	件数	金額	件数	金額
2	市民税	過	171	4,569,887	16	461,329	28	473,729	23	676,022	104	2,958,807
		現	4	86,667			4	86,667				
		計	175	4,656,554	16	461,329	32	560,396	23	676,022	104	2,958,807
	法人市民税	過	9	395,901			8	345,901			1	50,000
		現										
		計	9	395,901			8	345,901			1	50,000
	固定資産税	過	197	8,132,903	25	1,136,615	3	22,921	38	1,361,127	131	5,612,240
		現	3	58,547			3	58,547				
		計	200	8,191,450	25	1,136,615	6	81,468	38	1,361,127	131	5,612,240
	都市計画税	過		1,280,137		177,055		3,579		215,573		883,930
		現		9,153				9,153				
		計		1,289,290		177,055		12,732		215,573		883,930
	軽自動車税	過	95	446,620	9	37,600	10	53,779	3	9,000	73	346,241
		現	59	574,800			59	574,800				
		計	154	1,021,420	9	37,600	69	628,579	3	9,000	73	346,241
	市税計	過	472	14,825,448	50	1,812,599	49	899,909	64	2,261,722	309	9,851,218
		現	66	729,167			66	729,167				
		計	538	15,554,615	50	1,812,599	115	1,629,076	64	2,261,722	309	9,851,218
国民健康保険税	過	228	26,454,518	42	3,498,300	3	77,500	50	7,136,332	133	15,742,386	
	現	1	68,800			1	68,800					
	計	229	26,523,318	42	3,498,300	4	146,300	50	7,136,332	133	15,742,386	
年度	税目	区分	不納欠損		高齢医療確保法第160条 (徴収権消滅)							
			件数	金額	件数	金額						
2	後期高齢者保険料	過	26	780,300	26	780,300						
		現										
		計	26	780,300	26	780,300						
年度	税目	区分	不納欠損		介護保険法第200条 (徴収権消滅)							
			件数	金額	件数	金額						
2	介護保険料	過	96	4,145,180	96	4,145,180						
		現										
		計	96	4,145,180	96	4,145,180						

※件数は納付書数

軽自動車税(過)は軽自動車税(旧法)滞納繰越分

軽自動車税(現)は軽自動車税(種別割)現年分

2. 滞納処分・執行停止調べ

(1) 税目別滞納処分税額調べ

(単位:円)

年度	区 分	滞納処分税額		内訳			
				差押		交付要求	
		件数	金 額	件数	金 額	件数	金 額
令和 2 年度	市 県 民 税	28	5,457,656	26	5,299,056	2	158,600
	法人市民税						
	固定資産税・都市計画税	12	21,692,780	7	21,317,580	5	375,200
	軽自動車税	12	274,900	6	126,000	6	148,900
	国民健康保険税	22	13,066,634	20	11,423,934	2	1,642,700
	後期高齢者医療保険料	1	3,500	1	3,500		
	合 計	47	40,491,970	37	38,170,070	10	2,325,400

※ 税目が重複しているものもあり、合計件数は実件数とする。

(2) 差押物件(収納実績)

(単位:円)

年度	区 分	差押		解除	
		件数	金 額	件数	金 額
令和 2 年度	不 動 産				
	動 産				
	債 権	37	4,331,292	4	
	合 計	37	4,331,292	4	

(3) 執行停止処分

(単位:円)

年度	区 分	1号		2号		3号		合 計	
		件数	金 額	件数	金 額	件数	金 額	件数	金 額
令和 2 年度	市 県 民 税	33	1,511,700	10	607,200	12	887,100	55	3,006,000
	法人市民税	8	345,901					8	345,901
	固定資産税・都市計画税	14	217,600	38	1,774,300	5	123,100	57	2,115,000
	軽自動車税	70	641,479	26	236,900	1	12,900	97	891,279
	国民健康保険税	12	1,378,500	47	2,947,600	11	738,300	70	5,064,400
	合 計	137	4,095,180	121	5,566,000	29	1,761,400	287	11,422,580

※ 1号:滞納処分をする財産がない。

2号:滞納処分をすると著しく生活を窮迫させる。

3号:その所在、滞納処分できる財産がともに不明である。

3. 納税相談実績

月	相談結果	令和2年度			令和元年度			平成30年度		
		来所件数	電話件数	計	来所件数	電話件数	計	来所件数	電話件数	計
5月	直接納付	39		39	81		81	135	23	158
	納付書再発行	3	5	8	4	8	12	3	29	32
	分割納付約束	3	1	4	17	21	38	30	33	63
	後日納付約束	3	4	7	12	13	25	15	18	33
	その他	3	2	5	7	13	20	9		9
	小計	51	12	63	121	55	176	192	103	295
12月	直接納付	75	2	77	192	8	200	192	46	238
	納付書再発行	3	20	23	12	34	46	6	49	55
	分割納付約束	10	33	43	31	31	62	28	36	64
	後日納付約束	7	30	37	14	24	38	11	24	35
	その他	7	11	18	12	13	25	13		13
	小計	102	96	198	261	110	371	250	155	405
3月	直接納付	69	1	70	61		61	77		77
	納付書再発行	3	16	19	11	10	21	3	11	14
	分割納付約束	8	16	24	21	10	31	11	25	36
	後日納付約束	7	15	22	4	2	6	7	19	26
	その他	4	11	15	6	6	12	5	6	11
	小計	91	59	150	103	28	131	103	61	164
全体	直接納付	183	3	186	334	8	342	404	69	473
	納付書再発行	9	41	50	27	52	79	12	89	101
	分割納付約束	21	50	71	69	62	131	69	94	163
	後日納付約束	17	49	66	30	39	69	33	61	94
	その他	14	24	38	25	32	57	27	6	33
	合計	244	167	411	485	193	678	545	319	864

4. 納付方法別収納状況

令和2年度 区分	口座振替		コンビニエンスストア		クレジット		窓口収納等		合計	
	件数	割合	件数	割合	件数	割合	件数	割合	件数	割合
個人市県民税(普徴)	4,939	35.7%	5,396	39.0%	71	0.5%	3,434	24.8%	13,840	100.0%
固定資産税・都市計画税	34,492	51.8%	14,919	22.4%	191	0.3%	16,962	25.5%	66,564	100.0%
軽自動車税	6,993	35.2%	7,076	35.6%	71	0.4%	5,748	28.9%	19,888	100.0%
国民健康保険税(普徴)	14,001	49.8%	7,712	27.4%	34	0.1%	6,371	22.7%	28,118	100.0%
後期高齢者医療保険料 (普徴)	3,456	49.4%	1,194	17.1%			2,339	33.5%	6,989	100.0%
介護保険料(普徴)	1,073	18.5%	2,351	40.9%			2,322	40.4%	5,746	100.0%
合計	64,954	46.0%	38,648	27.4%	367	0.3%	37,176	26.3%	141,145	100.0%

令和3年度版 税 務 概 要

編 集 寒河江市税務課
〒991-8601 寒河江市中央一丁目9番45号
TEL 0237-85-1696 FAX 0237-86-7100